

Dornum / Dornumergrode

Vor den Toren der Nordsee - Einfamilienhaus mit idyllischem Garten nahe Dornumersiel

Número da propriedade: 24418121

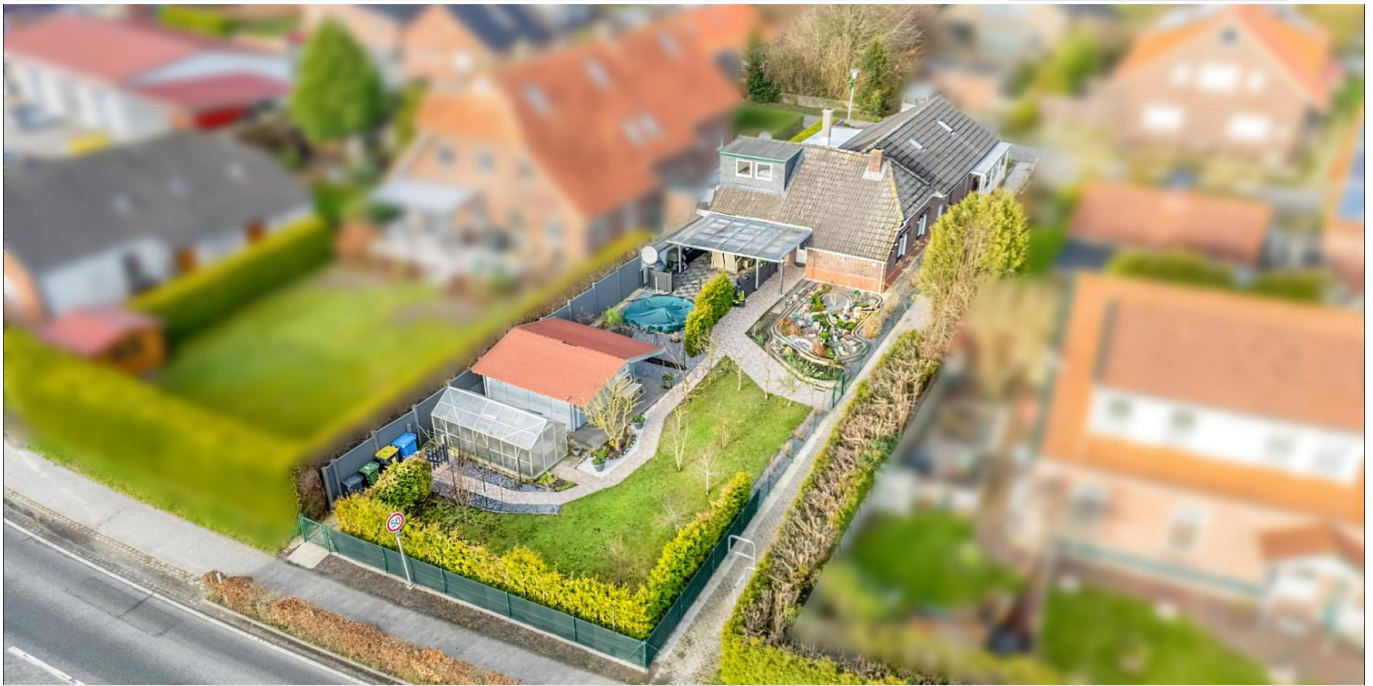

www.von-poll.com

PREÇO DE COMPRA: 185.000 EUR • ÁREA: ca. 98 m² • QUARTOS: 3 • ÁREA DO TERRENO: 487 m²

Número da propriedade: 24418121 - 26553 Dornum / Dornumergrade

- Numa vista geral
- O imóvel
- Dados energéticos
- Uma primeira impressão
- Detalhes do equipamento
- Tudo sobre a localização
- Outras informações
- Pessoa de contacto

Número da propriedade: 24418121 - 26553 Dornum / Dornumergrade

Numa vista geral

Número da propriedade	24418121
Área	ca. 98 m ²
Forma do telhado	Telhado de sela
Quartos	3
Quartos	1
Casas de banho	2
Ano de construção	1883
Tipo de estacionamento	1 x Lugar de estacionamento ao ar livre, 1 x Garagem

Preço de compra	185.000 EUR
Natureza	Casa unifamiliar / Moradia
Comissão para arrendatários	Käuferprovision beträgt 3,57 % (inkl. MwSt.) des beurkundeten Kaufpreises
Tipo de construção	Sólido
Móveis	Terraço, Jardim / uso partilhado, Cozinha embutida

Número da propriedade: 24418121 - 26553 Dornum / Dornumergrade

Dados energéticos

Fonte de Energia	ELECTRICITY	Certificado Energético	Consumo energético final
Certificado Energético válido até	10.01.2035	Procura final de energia	399.50 kWh/m ² a
Aquecimento	Elétrico	Classificação energética	H
		Ano de construção de acordo com o certificado energético	1883

Número da propriedade: 24418121 - 26553 Dornum / Dornumergrode

O imóvel



Número da propriedade: 24418121 - 26553 Dornum / Dornumergrade

O imóvel



Número da propriedade: 24418121 - 26553 Dornum / Dornumergrade

O imóvel



Número da propriedade: 24418121 - 26553 Dornum / Dornumergrade

O imóvel



Número da propriedade: 24418121 - 26553 Dornum / Dornumergrade

O imóvel



Número da propriedade: 24418121 - 26553 Dornum / Dornumergrade

Uma primeira impressão

Diese charmante Immobilie befindet sich in einer kleinen, ruhigen Siedlung inmitten weiter Felder nahe des Deiches in Dornumergrade. Mit einer Wohnfläche von ca. 98 m² bietet Ihnen diese Objekt vielfältige Nutzungs- und Gestaltungsmöglichkeiten. Beim Betreten des hinteren Teils der Immobilie gelangen Sie zunächst in einen hellen Flur, welcher Sie zu Ihrer Rechten in ein Schlafzimmer führt. Angrenzend daran befindet sich die Küche, welche ausreichend Platz bietet, um eine gemütliche Essecke einzurichten. Das Wohnzimmer verfügt über einen direkten Zugang zu der überdachten Terrasse. Von dort aus können Sie den Blick in Ihren Garten und über weite Felder genießen. Der Grundriss im Erdgeschoss wird durch ein Badezimmer sowie durch einen Abstellraum ergänzt. Das Dachgeschoss zählt durch die geringere Deckenhöhe zur Nutzfläche und bietet so individuelle Gestaltungsmöglichkeiten. Im vorderen Teil der Immobilie finden Sie im Erdgeschoss einen offenen Wohnbereich. An das Wohnzimmer angrenzend finden Sie ein Duschbad, welches durch ein Fenster von ausreichend Tageslicht profitiert. Das Dachgeschoss ist auch hier ausgebaut. Die Immobilie ist im Erdgeschoss zu zwei unabhängigen Einheiten unterteilt. Der Durchgang kann hier problemlos wiederhergestellt werden. Im Dachgeschoss sind die Einheiten durch eine Tür miteinander verbunden. Eine Garage sowie ein PKW-Stellplatz runden das Angebot im Außenbereich ab. Der Garten ist vollständig umzäunt und verfügt neben einem Gartenhäuschen auch über ein Gewächshaus und einen Pool. Der hintere und somit der jüngere Teil der Immobilie würde ca. im Jahr 2004 angebaut und im Jahr 2022 vollständig neu verkleinert.

Número da propriedade: 24418121 - 26553 Dornum / Dornumergrade

Detalhes do equipamento

- Nutzbar in zwei Wohneinheiten
- Ebenerdig bewohnbar
- Dachgeschoss vollständig ausgebaut
- Anbau neu verklindert und verfugt
- Kellerraum
- Pflasterung erneuert
- Überdachte Terrasse
- Pool
- Gewächshaus
- Gartenhütte
- Gepflegte Gartenanlage
- Überdachter Zugang zur Garage

Número da propriedade: 24418121 - 26553 Dornum / Dornumergrade

Tudo sobre a localização

Die unmittelbare Nähe zur Nordsee prägt diese wunderschöne Landschaft. Der Nationalpark Wattenmeer liegt in unmittelbarer Nähe – Er bietet tausenden von Tieren und Pflanzen eine weltweit einzigartige Lebenswelt. Endlos lange Deiche und ein dichtes Radwegenetz laden zum Radeln und Wandern inmitten ausdrucksstarker Naturschönheiten im ganz besonderen Nordseeklima ein. Ist es das Meer, das die meisten Binnenländer an die Nordsee und nach Ostfriesland lockt, so finden Sie bei Ihrem Aufenthalt an der Küste doch bei weitem noch mehr vor: Deichspaziergänge und Wattwanderungen, Bootstouren, Sandstrände und Schlickboden im Watt sind schönste Spielplätze für Jung und Alt. Den Badestrand erreichen Sie in wenigen Fahrminuten mit dem Auto oder auch mit dem Rad. Von Dornumersiel können Sie auch Tagesfahrten auf die Nordseeinsel Langeoog machen oder vom benachbarten Neßmersiel zur kleinsten Nordseeinsel Baltrum mit der Fähre fahren oder eine Wattwanderung machen. In unmittelbarer Nähe zu Ihrem neuen Standort findet sich neben einem kleinen Café auch eine Tankstelle. Alle relevanten Einrichtungen des täglichen Lebens wie Einkaufsmöglichkeiten, und Gastronomie befinden sich ganz in der Nähe. Ärzte, Apotheken, Schulen und Kindergärten im benachbarten Dornum.

Número da propriedade: 24418121 - 26553 Dornum / Dornumergrade

Outras informações

Es liegt ein Energiebedarfsausweis vor. Dieser ist gültig bis 10.1.2035. Endenergiebedarf beträgt 399.50 kwh/(m²*a). Wesentlicher Energieträger der Heizung ist Strom. Das Baujahr des Objekts lt. Energieausweis ist 1883. Die Energieeffizienzklasse ist H.

GELDWÄSCHE: Als Immobilienmaklerunternehmen ist die von Poll Immobilien GmbH nach § 2 Abs. 1 Nr. 14 und § 11 Abs. 1, 2 Geldwäschegesetz (GwG) dazu verpflichtet, bei der Begründung einer Geschäftsbeziehung die Identität des Vertragspartners festzustellen und zu überprüfen, bzw. sobald ein ernsthaftes Interesse an der Durchführung des Immobilienkaufvertrages besteht. Hierzu ist es erforderlich, dass wir nach § 11 Abs. 4 GwG die relevanten Daten Ihres Personalausweises festhalten (wenn Sie als natürliche Person handeln) – beispielsweise mittels einer Kopie. Bei einer juristischen Person benötigen wir eine Kopie des Handelsregisterauszugs, aus welchem der wirtschaftlich Berechtigte hervorgeht. Das Geldwäschegesetz sieht vor, dass der Makler die Kopien bzw. Unterlagen fünf Jahre aufbewahren muss. Als unser Vertragspartner haben Sie auch eine Mitwirkungspflicht nach § 11 Abs. 6 GwG.

HAFTUNG: Wir weisen darauf hin, dass die von uns weitergegebenen Objektinformationen, Unterlagen, Pläne etc. vom Verkäufer bzw. Vermieter stammen. Eine Haftung für die Richtigkeit oder Vollständigkeit der Angaben übernehmen wir daher nicht. Es obliegt daher unseren Kunden, die darin enthaltenen Objektinformationen und Angaben auf ihre Richtigkeit hin zu überprüfen. Alle Immobilienangebote sind freibleibend und vorbehaltlich Irrtümer, Zwischenverkauf- und Vermietung oder sonstiger Zwischenverwertung.

UNSER SERVICE FÜR SIE ALS EIGENTÜMER: Planen Sie den Verkauf oder die Vermietung Ihrer Immobilie, so ist es für Sie wichtig, deren Marktwert zu kennen. Lassen Sie kostenfrei und unverbindlich den aktuellen Wert Ihrer Immobilie professionell durch einen unserer Immobilienspezialisten einschätzen. Unser bundesweites und internationales Netzwerk ermöglicht es uns, Verkäufer bzw. Vermieter und Interessenten bestmöglich zusammenzuführen.

Número da propriedade: 24418121 - 26553 Dornum / Dornumergrade

Pessoa de contacto

Para mais informações, queira contactar a sua pessoa de contacto:

Nils Onken

Fockenbollwerkstraße 1 Aurich / Frísia Oriental

E-Mail: ostfriesland@von-poll.com

To Disclaimer of von Poll Immobilien GmbH

www.von-poll.com