

## Krummhörn

Von wunderbarem Grün umwachsen –  
Modernisierter Gulfhof in der begehrten Krummhörn

Número da propriedade: 24418040



[www.von-poll.com](http://www.von-poll.com)

PREÇO DE COMPRA: 1.720.000 EUR • ÁREA: ca. 370 m<sup>2</sup> • QUARTOS: 8 • ÁREA DO TERRENO: 3.925 m<sup>2</sup>

Número da propriedade: 24418040 - 26736 Krummhörn

- Numa vista geral
- O imóvel
- Dados energéticos
- Uma primeira impressão
- Detalhes do equipamento
- Tudo sobre a localização
- Outras informações
- Pessoa de contacto

Número da propriedade: 24418040 - 26736 Krummhörn

## Numa vista geral

Número da propriedade	24418040	Preço de compra	1.720.000 EUR
Área	ca. 370 m <sup>2</sup>	Comissão para arrendatários	Käuferprovision beträgt 3,57 % (inkl. MwSt.) des beurkundeten Kaufpreises
Forma do telhado	Telhado de quatro abas	Modernização / Reciclagem	2024
Quartos	8	Tipo de construção	Sólido
Quartos	6	Área útil	ca. 698 m <sup>2</sup>
Casas de banho	3	Móveis	Terraço, WC de hóspedes, Lareira, Cozinha embutida
Ano de construção	1795		
Tipo de estacionamento	10 x Lugar de estacionamento ao ar livre		

Número da propriedade: 24418040 - 26736 Krummhörn

## Dados energéticos

Sistemas de aquecimento	Aquecimento central	Certificado Energético	Legally not required
Aquecimento	Gás		

Número da propriedade: 24418040 - 26736 Krummhörn

## O imóvel





Número da propriedade: 24418040 - 26736 Krummhörn

## O imóvel



Número da propriedade: 24418040 - 26736 Krummhörn

## O imóvel

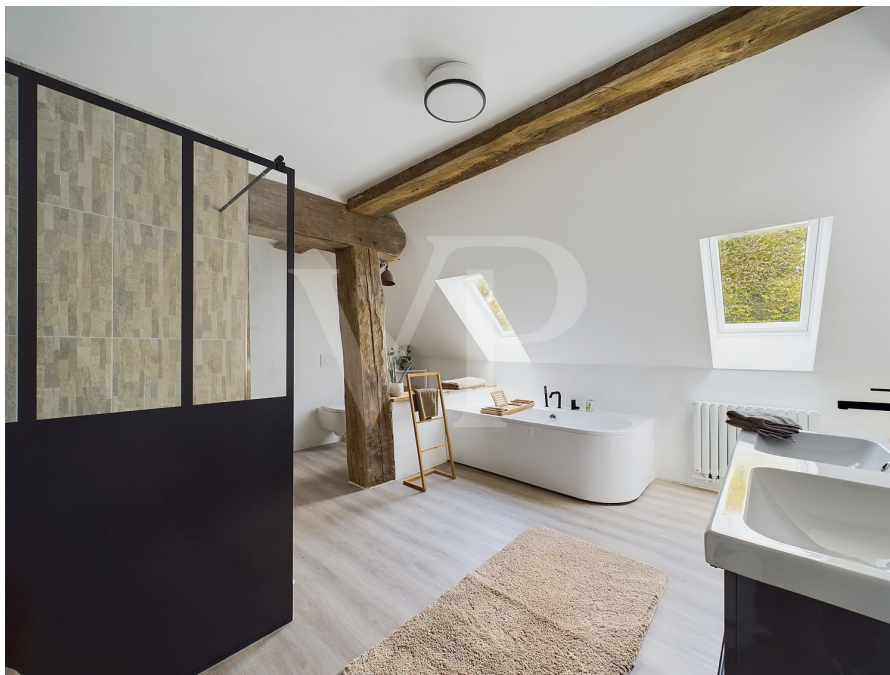



Número da propriedade: 24418040 - 26736 Krummhörn

## O imóvel





Número da propriedade: 24418040 - 26736 Krummhörn

## O imóvel





Número da propriedade: 24418040 - 26736 Krummhörn

## O imóvel



Número da propriedade: 24418040 - 26736 Krummhörn

## Uma primeira impressão

Dieser ortsprägende Gulfhof, erbaut ca. im Jahr 1795, wurde umfassend kernsaniert und modernisiert, um den Charme vergangener Zeiten mit modernen Annehmlichkeiten zu verbinden. Eingebettet in die malerische Landschaft der Krummhörn und umgeben von üppigem Grün, bietet diese Immobilie eine perfekte Oase der Ruhe und Erholung. Der Gulfhof in Manslagt, einem ruhigen Ortsteil der Krummhörn, besticht durch seine Lage inmitten der Natur und die Nähe zur Nordseeküste. Das Anwesen verfügt über einen großen Garten, der zum Verweilen und Genießen der friedlichen Umgebung einlädt. Der historische Charakter des Hofes wird durch das traditionelle und original erhaltene Butzenzimmer und den gemütlichen Kamin unterstrichen, während moderne Ausstattungen wie eine neue Pellet-Heizungsanlage (2022) und ein neues Dach (2022) für zeitgemäßen Komfort sorgen. Mit einer riesigen Ausbaureserve im Hof und bereits vorliegenden Plänen für den Umbau der Scheune zu einer Ferienimmobilie, bietet dieser Gulfhof vielfältige Nutzungsmöglichkeiten. Die Scheune umfasst beeindruckende ca. 698 Quadratmeter, während das Vorderhaus eine Wohnfläche von ca. 233 Quadratmetern bietet. Hier finden sich im Erdgeschoss zwei Schlafzimmer, ein großzügiges Wohnzimmer, eine große Wohnküche mit Einbauküche, ein Gäste-WC, ein Hauswirtschaftsraum, eine Diele und ein Flur. Das Obergeschoss beherbergt zwei weitere Schlafzimmer und ein Badezimmer mit Badewanne und Dusche. Im Dachgeschoss befindet sich ein großes Zimmer, das als Arbeitszimmer oder zusätzliches Schlafzimmer genutzt werden kann. Des Weiteren befindet sich im Obergeschoss ebenfalls eine zusätzliche Einliegerwohnung, die im Rohbauzustand übergeben wird. Der Hof steht unter Denkmalschutz, was seinen historischen Wert unterstreicht. Moderne Annehmlichkeiten wie Photovoltaik und Solarthermie tragen zur Energieeffizienz des Anwesens bei. Für zusätzlichen Komfort gibt es zahlreiche Stellplatzmöglichkeiten (z.B. auch für Wohnmobile oder Boote), ideal für Gäste oder die eigenen Fahrzeuge. Insgesamt bietet dieser sanierte Gulfhof in Manslagt, Krummhörn, eine einmalige Kombination aus historischem Charme, modernem Wohnkomfort und der unvergleichlichen Ruhe und Naturnähe, die die Region so begehrt macht. Hier lässt sich das Leben in vollen Zügen genießen, umgeben von der Schönheit der ostfriesischen Landschaft und nur einen Steinwurf von der Nordseeküste entfernt.



Número da propriedade: 24418040 - 26736 Krummhörn

## Detalhes do equipamento

- Gulfhof aus dem Baujahr 1795
  - Wurde umfassend kernsaniert/modernisiert
  - Großer Garten mit altem Baumbestand (Linden)
  - Riesiges Platzangebot
  - Original erhaltenes Butzenzimmer (Malereien einmalig in Deutschland)
  - Offene Balkenlage mit Originalbalken
  - Zwei Kamine
  - Riesige Ausbaureserve in der Scheune
  - Umbau der Scheune zu Ferienimmobilie möglich, Pläne liegen vor
  - Denkmalschutz
  - Stellplatzmöglichkeit für Wohnmobil
  - Pelletheizung aus 2022 (Gasleitungen können bei Bedarf reaktiviert werden)
  - Neues Dach in 2022
  - Photovoltaik
  - Solarthermie
  - Scheune ca. 698qm
- Vorderhaus ca. 233qm
- Erdgeschoss: Zwei Schlafzimmer, Wohnzimmer, große Wohnküche mit Einbauküche, Gäste-WC, Hauswirtschaftsraum, Diele und Flur
  - Obergeschoss: Zwei Schlafzimmer, Badezimmer mit Badewanne und Dusche
  - Dachgeschoss: Großes Zimmer, das als Arbeitszimmer oder Schlafzimmer genutzt werden kann
- Aufgrund des Denkmalschutzes wird kein Energieausweis benötigt

Número da propriedade: 24418040 - 26736 Krummhörn

## Tudo sobre a localização

Manslagt, ein idyllisches Warfendorf in der Krummhörn, liegt in der ostfriesischen Landschaft und besticht durch seine malerische Lage nahe der Nordseeküste. Die Krummhörn, bekannt für ihre traditionelle Warftendörfer und historischen Backsteinkirchen, bietet eine einzigartige Kulisse für ein ruhiges und naturnahes Leben. Die Verkehrsanbindung in Manslagt ist gut ausgebaut. Über die Bundesstraße B210 erreicht man in kurzer Zeit die Stadt Emden, die sowohl ein wichtiger Hafen als auch ein bedeutender Wirtschaftsstandort in der Region ist. Emden verfügt über einen Bahnhof, der regelmäßige Verbindungen nach Oldenburg und Bremen bietet. Zudem ist der Autobahnanschluss A31 nur wenige Kilometer entfernt, was eine schnelle und bequeme Anreise aus den Ballungsräumen des Ruhrgebiets ermöglicht. Für den öffentlichen Nahverkehr sorgt ein gut vernetztes Buslinien-System, das Manslagt mit den umliegenden Dörfern und Städten verbindet. Besonders hervorzuheben ist die Nähe zu Greetsiel, einem charmanten Fischerdorf mit malerischem Hafen, das nur eine kurze Autofahrt entfernt liegt. Hier findet man nicht nur frischen Fisch direkt vom Kutter, sondern auch zahlreiche Cafés, Restaurants und Einkaufsmöglichkeiten. Die Nähe zur Nordsee ist ein weiteres Highlight von Manslagt. In nur wenigen Minuten erreicht man den Deich, von dem aus man herrliche Spaziergänge entlang der Küste unternehmen kann. Die frische Seeluft und die weiten Ausblicke über das Wattenmeer machen die Umgebung zu einem Paradies für Naturfreunde und Erholungssuchende. Das UNESCO-Weltnaturerbe Wattenmeer bietet zudem vielfältige Freizeitmöglichkeiten wie Wattwanderungen, Vogelbeobachtungen und Bootsfahrten zu den ostfriesischen Inseln. Insgesamt bietet Manslagt in der Krummhörn eine hervorragende Kombination aus ländlicher Idylle, guter Verkehrsanbindung und der unmittelbaren Nähe zur Nordsee, die sowohl Einheimische als auch Besucher zu schätzen wissen.

Número da propriedade: 24418040 - 26736 Krummhörn

## Outras informações

**GELDWÄSCHE:** Als Immobilienmaklerunternehmen ist die von Poll Immobilien GmbH nach § 2 Abs. 1 Nr. 14 und § 11 Abs. 1, 2 Geldwäschegesetz (GwG) dazu verpflichtet, bei der Begründung einer Geschäftsbeziehung die Identität des Vertragspartners festzustellen und zu überprüfen, bzw. sobald ein ernsthaftes Interesse an der Durchführung des Immobilienkaufvertrages besteht. Hierzu ist es erforderlich, dass wir nach § 11 Abs. 4 GwG die relevanten Daten Ihres Personalausweises festhalten (wenn Sie als natürliche Person handeln) – beispielsweise mittels einer Kopie. Bei einer juristischen Person benötigen wir eine Kopie des Handelsregisterauszugs, aus welchem der wirtschaftlich Berechtigte hervorgeht. Das Geldwäschegesetz sieht vor, dass der Makler die Kopien bzw. Unterlagen fünf Jahre aufbewahren muss. Als unser Vertragspartner haben Sie auch eine Mitwirkungspflicht nach § 11 Abs. 6 GwG.

**HAFTUNG:** Wir weisen darauf hin, dass die von uns weitergegebenen Objektinformationen, Unterlagen, Pläne etc. vom Verkäufer bzw. Vermieter stammen. Eine Haftung für die Richtigkeit oder Vollständigkeit der Angaben übernehmen wir daher nicht. Es obliegt daher unseren Kunden, die darin enthaltenen Objektinformationen und Angaben auf ihre Richtigkeit hin zu überprüfen. Alle Immobilienangebote sind freibleibend und vorbehaltlich Irrtümer, Zwischenverkauf- und Vermietung oder sonstiger Zwischenverwertung. **UNSER SERVICE FÜR SIE ALS EIGENTÜMER:** Planen Sie den Verkauf oder die Vermietung Ihrer Immobilie, so ist es für Sie wichtig, deren Marktwert zu kennen. Lassen Sie kostenfrei und unverbindlich den aktuellen Wert Ihrer Immobilie professionell durch einen unserer Immobilienspezialisten einschätzen. Unser bundesweites und internationales Netzwerk ermöglicht es uns, Verkäufer bzw. Vermieter und Interessenten bestmöglich zusammenzuführen.



Número da propriedade: 24418040 - 26736 Krummhörn

## Pessoa de contacto

Para mais informações, queira contactar a sua pessoa de contacto:

Nils Onken

---

Fockenbollwerkstraße 1 Aurich / Frísia Oriental

E-Mail: [ostfriesland@von-poll.com](mailto:ostfriesland@von-poll.com)

*To Disclaimer of von Poll Immobilien GmbH*

---

[www.von-poll.com](http://www.von-poll.com)