

Offenbach am Main – Offenbach - City

Renovierte 4-Zimmerwohnung - Mainpark Offenbach - max Belegung 4 Personen

Número da propriedade: 24065003-a



www.von-poll.com

PREÇO DO ALUGUEL: 1.250 EUR • ÁREA: ca. 110 m² • QUARTOS: 4

Número da propriedade: 24065003-a - 63065 Offenbach am Main – Offenbach - City

- Numa vista geral
- O imóvel
- Dados energéticos
- Plantas dos pisos
- Uma primeira impressão
- Detalhes do equipamento
- Tudo sobre a localização
- Outras informações
- Pessoa de contacto

Número da propriedade: 24065003-a - 63065 Offenbach am Main – Offenbach - City

Numa vista geral

Número da propriedade	24065003-a	Preço do aluguel	1.250 EUR
Área	ca. 110 m ²	Custos adicionais	450 EUR
Piso	6	Apartamento	Piso
Quartos	4	Modernização / Reciclagem	2024
Quartos	3	Área útil	ca. 4 m ²
Casas de banho	1	Móveis	Varanda
Ano de construção	1972		

Número da propriedade: 24065003-a - 63065 Offenbach am Main – Offenbach - City

Dados energéticos

Sistemas de aquecimento	Aquecimento central	Certificado Energético	Certificado de consumo de energia
Fonte de Energia	Remoto	Consumo final de energia	84.50 kWh/m ² a
Certificado Energético válido até	27.02.2028	Classificação energética	C
Aquecimento	Aquecimento urbano	Ano de construção de acordo com o certificado energético	2019

Número da propriedade: 24065003-a - 63065 Offenbach am Main – Offenbach - City

O imóvel



Número da propriedade: 24065003-a - 63065 Offenbach am Main – Offenbach - City

O imóvel



Número da propriedade: 24065003-a - 63065 Offenbach am Main – Offenbach - City

O imóvel



Número da propriedade: 24065003-a - 63065 Offenbach am Main – Offenbach - City

O imóvel



Número da propriedade: 24065003-a - 63065 Offenbach am Main – Offenbach - City

O imóvel



Número da propriedade: 24065003-a - 63065 Offenbach am Main – Offenbach - City

O imóvel



Número da propriedade: 24065003-a - 63065 Offenbach am Main – Offenbach - City

O imóvel



Número da propriedade: 24065003-a - 63065 Offenbach am Main – Offenbach - City

O imóvel



Número da propriedade: 24065003-a - 63065 Offenbach am Main – Offenbach - City

O imóvel



FÜR SIE IN DEN BESTEN LAGEN

VP VON POLL
IMMOBILIEN®

VP

VP

VP www.von-poll.com

VP Tel. 0800 - 333 33 09 VP

Gern informieren wir Sie persönlich über weitere Details zur Immobilie.
Vereinbaren Sie einen Besichtigungstermin mit uns:
0800 – 333 33 09
Wir freuen uns, von Ihnen zu hören.

www.von-poll.com

Número da propriedade: 24065003-a - 63065 Offenbach am Main – Offenbach - City

Plantas dos pisos

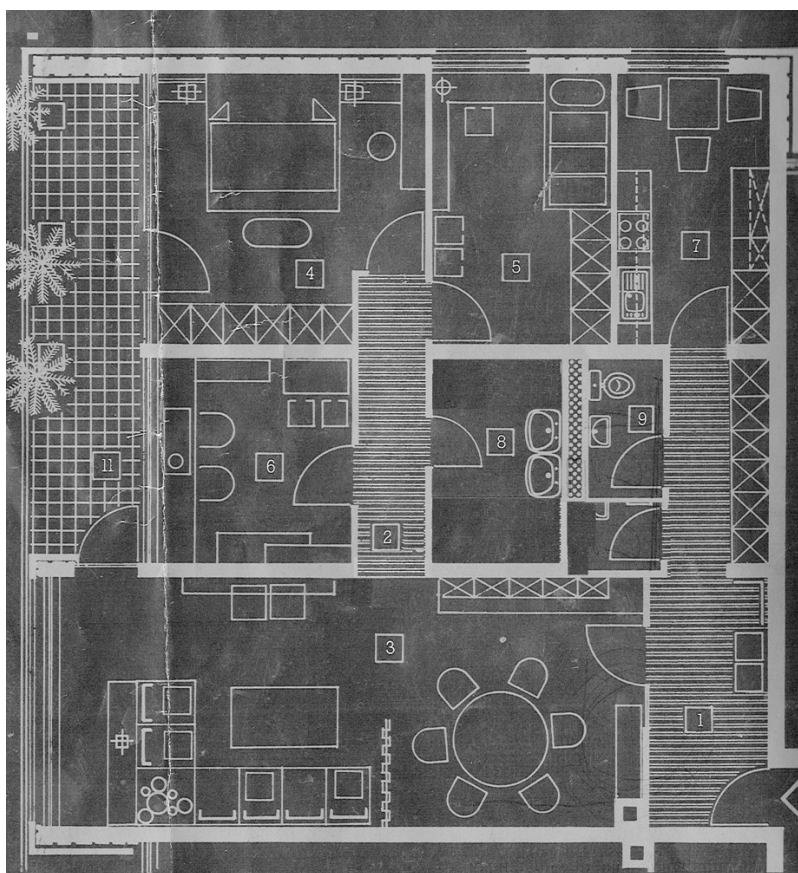

Esta planta não é à escala. Os documentos foram-nos entregues pelo cliente. Por conseguinte, não podemos assumir qualquer responsabilidade pela exatidão das indicações.

Número da propriedade: 24065003-a - 63065 Offenbach am Main – Offenbach - City

Uma primeira impressão

Komplett renoviert präsentiert sich die gut geschnittene 4-Zimmerwohnung in Offenbachs beehrter Lage Mainpark. Insgesamt stehen auf einer Wohnfläche von ca. 110 m² 4 Zimmer, 2 mit Zugang zur Loggia, Flur, Küche, Bad und separates WC zur Verfügung. Aufgrund der Schnittführung mit 3 kleinen Schlafzimmern wünschen die Eigentümer eine maximal Belegung mit 4 Personen. Der gepflegte Immobilienkomplex wird von einer Hausverwaltung betreut, selbstverständlich stehen Fahrstühle zur Verfügung. Die direkte City- und Mainlage mit allen Annehmlichkeiten, wie idealer Anschluss an die Öffentlichen Verkehrsmittel, kurze Wege zum Zentrum, Freizeit- und Erholungsangebot am Main sowie die Nähe zur Rhein-Main-Metropole Frankfurt machen das Angebot besonders attraktiv für ein anspruchsvolles Paar oder eine Familie.

Número da propriedade: 24065003-a - 63065 Offenbach am Main – Offenbach - City

Detalhes do equipamento

- Gepflegte Wohnanlage mit Personenaufzug
- Balkon / Loggia
- Bodenbelag: Fliesen, Laminat
- Zwei sanitäre Einrichtungen innenleiegend: Bad und separates WC - saniert
- Kabel-TV - mit Audioanlage für Eingangsbereich
- Außenanlage: gepflegte Grünfläche mit Kinderspielplatz in direkter Mainnnähe
- Sehr gute Anbindung an die Öffentlichen Verkehrsmittel
- Hausverwaltung

Número da propriedade: 24065003-a - 63065 Offenbach am Main – Offenbach - City

Tudo sobre a localização

Offenbach am Main – die Schwester der Rhein-Main-Metropole Frankfurts ist mit ca. 133.000 Einwohnern die fünftgrößte hessische Stadt. Südlichen und südöstlichen am Ufer des Mains, gegenüber den Frankfurter Stadtteilen Ostend und Fechenheim und östlich der Frankfurter Stadtteile Oberrad und Sachsenhausen im Mainbogen gelegen, verspricht sie hohe Lebensqualität noch in teilweise unberührter Natur. Offenbach ist heute ein Dienstleistungszentrum und mit der Hochschule für Gestaltung (HfG) ein Standort im kreativen Designbereich. Gerade die Nähe zu Frankfurt und der interessante Mix von Mensch, Stadtarchitektur und Natur zieht mehr und mehr Interessierte an, welche die Natur und die Nähe zur Rhein-Main-Metropole sowie die sehr gute Erreichbarkeit des Flughafens schätzen. Verkehrsanbindung: Südlich der Stadt verläuft die A3, die am Offenbacher Kreuz auf die im Westen der Stadt gelegene A661 trifft. Ferner führen die B43, 46 und 448 durch das Stadtgebiet. Im schienengebundenem Nahverkehr wird Offenbach von Regionalzügen der Deutschen Bahn sowie der VIAS Odenwaldbahn bedient. Es verkehren die Linien S1, S2, S8 und S9 der S-Bahn Rhein-Main. Ab Marktplatz Offenbach - FFM City ca. 15 min - HBH ca. 20 bis Flughafen 25 min. Das Mathildenviertel - der östlicher Teil der Offenbacher Innenstadt, grenzt im Norden an den Mainverlauf und erstreckt sich über die Mainstraße zur Friedhofstraße im Südosten, der Bismarckstraße im Süden sowie der Waldstraße im Westen. Typisch ist das Stadtbild mit Gründerzeithäusern in Blockbebauung, die vor der Zerstörung im 2. Weltkrieg verschont blieben, sowie der Immobilienkomplex Mainstraße und Hermann-Steinhäuser-Straße – Hochhausbebauung mit schönen Ausblick. . Die direkte Lage zum Main, City und Wochenmarkt (Wilhelmsplatz), machen das Viertel besonders attraktiv für Altbaufans und Menschen, die zentral in Offenbach leben möchten, und die Nähe zum Main, sowie die sehr gute Verkehrsanbindung schätzen.

Número da propriedade: 24065003-a - 63065 Offenbach am Main – Offenbach - City

Outras informações

Es liegt ein Energieverbrauchsausweis vor. Dieser ist gültig bis 27.2.2028. Endenergieverbrauch beträgt 84.50 kwh/(m²*a). Wesentlicher Energieträger der Heizung ist Fernwärme. Das Baujahr des Objekts lt. Energieausweis ist 1972. Die Energieeffizienzklasse ist C. HAFTUNG: Wir weisen darauf hin, dass die von uns weitergegebenen Objektinformationen, Unterlagen, Pläne etc. vom Verkäufer bzw. Vermieter stammen. Eine Haftung für die Richtigkeit oder Vollständigkeit der Angaben übernehmen wir daher nicht. Es obliegt daher unseren Kunden, die darin enthaltenen Objektinformationen und Angaben auf ihre Richtigkeit hin zu überprüfen. Alle Immobilienangebote sind freibleibend und vorbehaltlich Irrtümer, Zwischenverkauf- und Vermietung oder sonstiger Zwischenverwertung. UNSER SERVICE FÜR SIE ALS EIGENTÜMER: Planen Sie den Verkauf oder die Vermietung Ihrer Immobilie, so ist es für Sie wichtig, deren Marktwert zu kennen. Lassen Sie kostenfrei und unverbindlich den aktuellen Wert Ihrer Immobilie professionell durch einen unserer Immobilienspezialisten einschätzen. Unser bundesweites und internationales Netzwerk ermöglicht es uns, Verkäufer bzw. Vermieter und Interessenten bestmöglich zusammenzuführen.

Número da propriedade: 24065003-a - 63065 Offenbach am Main – Offenbach - City

Pessoa de contacto

Para mais informações, queira contactar a sua pessoa de contacto:

Mehmet Sönmez & Claudia Schöndeling

Frankfurter Straße 93 Offenbach no Meno
E-Mail: offenbach@von-poll.com

To Disclaimer of von Poll Immobilien GmbH

www.von-poll.com