

Bad Liebenstein

Historische Post in Bad Liebenstein – Denkmalgeschütztes Juwel mit modernem Komfort

Número da propriedade: 25124406



BELLEVUE
Best Property
Agents
2025



www.von-poll.com

PREÇO DE COMPRA: 1.399.000 EUR • ÁREA: ca. 800 m² • QUARTOS: 30 • ÁREA DO TERRENO: 1.650 m²

Número da propriedade: 25124406 - 36448 Bad Liebenstein

- Numa vista geral
- O imóvel
- Dados energéticos
- Uma primeira impressão
- Detalhes do equipamento
- Tudo sobre a localização
- Outras informações
- Pessoa de contacto

Número da propriedade: 25124406 - 36448 Bad Liebenstein

Numa vista geral

Número da propriedade	25124406	Preço de compra	1.399.000 EUR
Área	ca. 800 m ²	Comissão para arrendatários	Käuferprovision beträgt 4,76 % (inkl. MwSt.) des beurkundeten Kaufpreises
Quartos	30	Modernização / Reciclagem	2024
Quartos	12	Tipo de construção	Madeira
Casas de banho	8	Móveis	Jardim / uso partilhado
Ano de construção	1897		

Número da propriedade: 25124406 - 36448 Bad Liebenstein

Dados energéticos

Sistemas de aquecimento	Aquecimento central	Certificado Energético	Legally not required
Aquecimento	Gás		

Número da propriedade: 25124406 - 36448 Bad Liebenstein

O imóvel



Número da propriedade: 25124406 - 36448 Bad Liebenstein

O imóvel



Número da propriedade: 25124406 - 36448 Bad Liebenstein

O imóvel



Número da propriedade: 25124406 - 36448 Bad Liebenstein

O imóvel



Número da propriedade: 25124406 - 36448 Bad Liebenstein

O imóvel



Número da propriedade: 25124406 - 36448 Bad Liebenstein

O imóvel



Número da propriedade: 25124406 - 36448 Bad Liebenstein

O imóvel



Número da propriedade: 25124406 - 36448 Bad Liebenstein

O imóvel



Número da propriedade: 25124406 - 36448 Bad Liebenstein

O imóvel



Número da propriedade: 25124406 - 36448 Bad Liebenstein

O imóvel



Número da propriedade: 25124406 - 36448 Bad Liebenstein

O imóvel



Número da propriedade: 25124406 - 36448 Bad Liebenstein

O imóvel



Número da propriedade: 25124406 - 36448 Bad Liebenstein

O imóvel



Número da propriedade: 25124406 - 36448 Bad Liebenstein

O imóvel



Número da propriedade: 25124406 - 36448 Bad Liebenstein

O imóvel



Número da propriedade: 25124406 - 36448 Bad Liebenstein

O imóvel



Número da propriedade: 25124406 - 36448 Bad Liebenstein

O imóvel



Número da propriedade: 25124406 - 36448 Bad Liebenstein

O imóvel



Número da propriedade: 25124406 - 36448 Bad Liebenstein

O imóvel



Número da propriedade: 25124406 - 36448 Bad Liebenstein

O imóvel



Número da propriedade: 25124406 - 36448 Bad Liebenstein

O imóvel

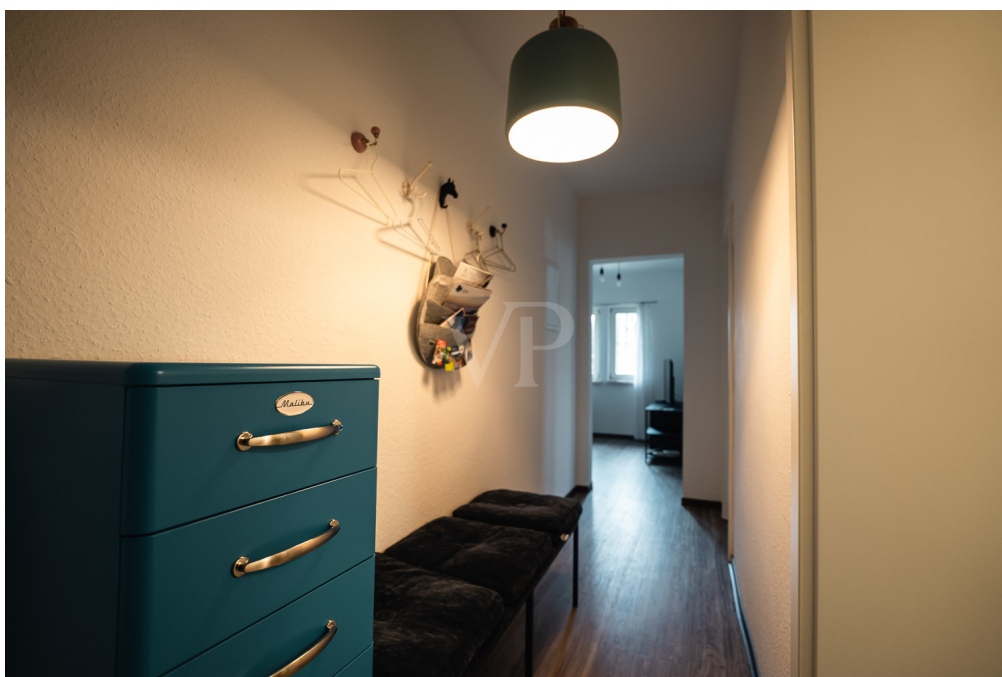

Número da propriedade: 25124406 - 36448 Bad Liebenstein

O imóvel



Número da propriedade: 25124406 - 36448 Bad Liebenstein

O imóvel



Número da propriedade: 25124406 - 36448 Bad Liebenstein

O imóvel



Número da propriedade: 25124406 - 36448 Bad Liebenstein

O imóvel



Número da propriedade: 25124406 - 36448 Bad Liebenstein

O imóvel



Número da propriedade: 25124406 - 36448 Bad Liebenstein

O imóvel



Número da propriedade: 25124406 - 36448 Bad Liebenstein

O imóvel



Número da propriedade: 25124406 - 36448 Bad Liebenstein

O imóvel



Número da propriedade: 25124406 - 36448 Bad Liebenstein

O imóvel



Número da propriedade: 25124406 - 36448 Bad Liebenstein

O imóvel



Número da propriedade: 25124406 - 36448 Bad Liebenstein

O imóvel



Número da propriedade: 25124406 - 36448 Bad Liebenstein

O imóvel



Número da propriedade: 25124406 - 36448 Bad Liebenstein

O imóvel



Número da propriedade: 25124406 - 36448 Bad Liebenstein

O imóvel



Número da propriedade: 25124406 - 36448 Bad Liebenstein

O imóvel



Número da propriedade: 25124406 - 36448 Bad Liebenstein

O imóvel



Número da propriedade: 25124406 - 36448 Bad Liebenstein

O imóvel



Número da propriedade: 25124406 - 36448 Bad Liebenstein

O imóvel



Número da propriedade: 25124406 - 36448 Bad Liebenstein

O imóvel



Fordern Sie jetzt aus über 400 Banken Ihr optimales
Finanzierungsangebot an. Kontaktieren Sie uns unverbindlich unter:

0361 - 66 38 20 88

Wir freuen uns darauf, Sie zu beraten!



www.vp-finance.de

VERKAUF | VERMIETUNG | INVESTMENT



VON POLL
IMMOBILIEN

PROFESSIONELL, AUSGEZEICHNET UND EUROPaweIT VERNETZT



Shop Erfurt | Kettenstraße 7 | 99084 Erfurt | T.: 0361 - 60 13 909 0 | erfurt@von-poll.com

www.von-poll.com/erfurt

Número da propriedade: 25124406 - 36448 Bad Liebenstein

O imóvel



Número da propriedade: 25124406 - 36448 Bad Liebenstein

Uma primeira impressão

****Historische Post in Bad Liebenstein – Denkmalgeschütztes Juwel mit modernem Komfort und königlichem Erbe**** Willkommen in der Historischen Post in 36448 Bad Liebenstein – einem außergewöhnlichen, denkmalgeschützten Gebäude, das nicht nur durch seinen einzigartigen Charme beeindruckt, sondern auch ein bedeutendes Stück Geschichte und Architektur verkörpert. Erbaut im Jahr 1897 auf Anordnung von Herzog Georg II. im prachtvollen Hennebergischen Baustil, verbindet dieses historische Meisterwerk traditionellen Charme mit modernem Wohnkomfort. Die Historische Post wurde unter der Vision von Herzog Georg II. errichtet, der das Gebäude selbst entwarf und es durch den Ohrdruffer Hofzimmermeister Otto Hochröder in nur neun Monaten bauen ließ. Der Bau, der als Prestigebau des Herzogs konzipiert wurde, wurde 1895 feierlich eröffnet. Heute gilt das Gebäude als das heimliche Wahrzeichen Bad Liebensteins und zählt zu den meistfotografierten Bauwerken in Thüringen. Besonders hervorzuheben ist die üppige Fachwerkverzierung im fränkisch-hennebergischen Stil, bei dem die Holzbalken x-förmige Kreuze (Andreaskreuze) bilden, sowie der runde Turm mit seiner Kuppel und der Wetterfahne, die dem Gebäude einen besonders romantischen Charakter verleihen. Neben der beeindruckenden Architektur trägt das Gebäude auch eine spannende Geschichte. So wurde der kaiserliche Reichspostadler im Jahr 1946 von der Vorderseite entfernt und durch das Posthorn ersetzt. Bei der Restaurierung 1990 kam das Wappen wieder zum Vorschein, und es ziert nun wieder die Fassade des Gebäudes. Die Historische Post wurde 1982 auf einer Briefmarke verewigt und ist außerdem im Miniaturpark in Ruhla zu bestaunen oder als Bausatz für Modelleisenbahnen nachbaubar. Objektdetails: - Baujahr: 1897 - Wohnfläche: ca. 800 m² - Grundstücksfläche: ca. 1.650 m² - Zimmeranzahl: 30, davon 12 Schlafzimmer Sanierungen & Modernisierungen: - Dachsanierung (ca. 2015): Neueindeckung, Verschalung und Dämmung - Fenster: 2-fach verglast, neu eingestellt und voll funktionsfähig - Fassade (2023-2024): Aufwendige Restaurierung - Elektrik: Komplett erneuert - Heizung: Moderne Erdgasheizung mit Pufferspeicher (2023) Nutzung & Aufteilung: Das Gebäude bietet flexible Nutzungsmöglichkeiten, sei es als Wohn- und Geschäftshaus oder als reines Wohnhaus. Derzeit umfasst es: - 6 exklusive Ferienwohnungen, die bereits erfolgreich umgebaut und vermietet wurden - Privatwohnung (ca. 200 m²): Großzügiges Wohnen mit historischem Charme - 1 fest vermietete Wohnung Besonderheiten & Potenzial: Dieses einzigartige Gebäude verbindet Geschichte mit modernem Komfort und hebt die historischen Details durch die liebevolle und aufwendige Sanierung sämtlicher Badezimmer, Fußböden, Decken, Wände und Fassade welche durch Fachhandwerker durchgeführt wurde. Diese Mischung macht die Historische Post zu einer besonders attraktiven Immobilie sowohl für Eigennutzer als

auch für Investoren. Durch die bereits bestehende Ferienvermietung ist ein laufender Betrieb mit Einnahmen vorhanden. Die Historische Post zählt zu den prachtvollsten Fachwerkbauten im fränkisch-hennebergischen Stil und ist nicht nur ein historisches Wahrzeichen, sondern auch ein beliebtes Fotomotiv für Gäste von Bad Liebenstein. Mit ihrem imposanten Erscheinungsbild und der Geschichte, die in jedem Detail spürbar ist, stellt diese Immobilie eine seltene Gelegenheit dar, ein bedeutendes Stück Thüringer Geschichte zu erwerben. Dieses Objekt wird mehrfach im Internet beschrieben wie z.B auf der Seite der Stadt Bad Liebenstein und Wikipedia. Nutzen Sie diese einmalige Chance, ein architektonisches Meisterwerk zu besitzen – ein Gebäude, das Tradition und modernsten Komfort in perfekter Harmonie vereint und die Geschichte von Bad Liebenstein lebendig hält.

Número da propriedade: 25124406 - 36448 Bad Liebenstein

Detalhes do equipamento

- + Baujahr 1897
- + historisches Denkmalgeschütztes Gebäude
- + Wohnfläche ca. 800 m²
- + Grundstücksfläche ca. 1650 m²
- + 30 Zimmer
- + 12 Schlafzimmer
- + 8 Wohneinheiten
- + 6 Wohneinheiten werden aktuell als Ferienwohnungen genutzt
- + 1 Wohneinheit welche aktuell vom Eigentümer genutzt wird ca. 200 m²
- + 1 Wohneinheit fest vermietet
- + aufwendig saniert (Dach, Elektro, Wasser, Abwasser, Fassade)

Número da propriedade: 25124406 - 36448 Bad Liebenstein

Tudo sobre a localização

Bad Liebenstein liegt im Wartburgkreis in Thüringen und ist als ältester Kurort Thüringens bekannt. Eingebettet in die malerische Landschaft des Thüringer Waldes, bietet die Stadt eine einzigartige Mischung aus Natur, Geschichte und Erholung. Die Region ist geprägt von historischen Sehenswürdigkeiten, idyllischen Wanderwegen und einer hohen Lebensqualität. Die Stadt verbindet den Charme eines traditionsreichen Kurortes mit moderner Infrastruktur. In unmittelbarer Umgebung befinden sich zahlreiche Freizeit- und Erholungsmöglichkeiten, darunter das Schloss Altenstein, die Burgruine Liebenstein sowie mehrere Thermalquellen. Verkehrsanbindung: Bad Liebenstein verfügt über eine gute Verkehrsanbindung, die sowohl für den Individualverkehr als auch für den öffentlichen Nahverkehr attraktiv ist: Straßenanbindung: Über die B19 ist Bad Liebenstein direkt mit Eisenach (ca. 25 km) und Meiningen (ca. 35 km) verbunden. Die Autobahn A4 (Eisenach-West) ist in ca. 20 Minuten erreichbar und bietet eine schnelle Verbindung nach Erfurt, Jena oder Frankfurt am Main. Die A71 in Richtung Schweinfurt oder Suhl ist ebenfalls gut erreichbar. Öffentlicher Nahverkehr: Mehrere Busverbindungen ermöglichen eine gute Anbindung an Eisenach, Schmalkalden, Meiningen und umliegende Ortschaften. Der nächstgelegene Bahnhof befindet sich in Wernshausen (ca. 12 km), von dort bestehen Zugverbindungen in Richtung Erfurt, Eisenach und Meiningen. Flughäfen in der Nähe: Erfurt-Weimar Flughafen (ca. 70 km) – für nationale und internationale Verbindungen. Frankfurt am Main Flughafen (ca. 180 km) – einer der größten Flughäfen Europas mit weltweiten Flugverbindungen. Fazit: Bad Liebenstein bietet eine ruhige, naturnahe Wohnlage mit guter Anbindung an wichtige Städte und Verkehrsknotenpunkte. Ob für Pendler, Geschäftsreisende oder Erholungssuchende – die Region überzeugt mit ihrer Erreichbarkeit, Infrastruktur und hoher Lebensqualität.

Número da propriedade: 25124406 - 36448 Bad Liebenstein

Outras informações

GELDWÄSCHE: Als Immobilienmaklerunternehmen ist die von Poll Immobilien GmbH nach § 2 Abs. 1 Nr. 14 und § 11 Abs. 1, 2 Geldwäschegesetz (GwG) dazu verpflichtet, bei der Begründung einer Geschäftsbeziehung die Identität des Vertragspartners festzustellen und zu überprüfen, bzw. sobald ein ernsthaftes Interesse an der Durchführung des Immobilienkaufvertrages besteht. Hierzu ist es erforderlich, dass wir nach § 11 Abs. 4 GwG die relevanten Daten Ihres Personalausweises festhalten (wenn Sie als natürliche Person handeln) – beispielsweise mittels einer Kopie. Bei einer juristischen Person benötigen wir eine Kopie des Handelsregisterauszugs, aus welchem der wirtschaftlich Berechtigte hervorgeht. Das Geldwäschegesetz sieht vor, dass der Makler die Kopien bzw. Unterlagen fünf Jahre aufbewahren muss. Als unser Vertragspartner haben Sie auch eine Mitwirkungspflicht nach § 11 Abs. 6 GwG.

HAFTUNG: Wir weisen darauf hin, dass die von uns weitergegebenen Objektinformationen, Unterlagen, Pläne etc. vom Verkäufer bzw. Vermieter stammen. Eine Haftung für die Richtigkeit oder Vollständigkeit der Angaben übernehmen wir daher nicht. Es obliegt daher unseren Kunden, die darin enthaltenen Objektinformationen und Angaben auf ihre Richtigkeit hin zu überprüfen. Alle Immobilienangebote sind freibleibend und vorbehaltlich Irrtümer, Zwischenverkauf- und Vermietung oder sonstiger Zwischenverwertung. **UNSER SERVICE FÜR SIE ALS EIGENTÜMER:** Planen Sie den Verkauf oder die Vermietung Ihrer Immobilie, so ist es für Sie wichtig, deren Marktwert zu kennen. Lassen Sie kostenfrei und unverbindlich den aktuellen Wert Ihrer Immobilie professionell durch einen unserer Immobilienspezialisten einschätzen. Unser bundesweites und internationales Netzwerk ermöglicht es uns, Verkäufer bzw. Vermieter und Interessenten bestmöglich zusammenzuführen.

Número da propriedade: 25124406 - 36448 Bad Liebenstein

Pessoa de contacto

Para mais informações, queira contactar a sua pessoa de contacto:

Florian Motschmann

Kettenstraße 7 Erfurt
E-Mail: erfurt@von-poll.com

To Disclaimer of von Poll Immobilien GmbH

www.von-poll.com