

Torri del Benaco – Gardasee

# High-Endvilla mit wunderschöner Aussicht über den Gardasee.

Número da propriedade: IT23415909



[www.von-poll.it](http://www.von-poll.it)

ÁREA: ca. 313,2 m<sup>2</sup> • QUARTOS: 6 • ÁREA DO TERRENO: 16.000 m<sup>2</sup>

Número da propriedade: IT23415909 - Torri del Benaco – Gardasee

- Numa vista geral
- O imóvel
- Dados energéticos
- Plantas dos pisos
- Uma primeira impressão
- Detalhes do equipamento
- Tudo sobre a localização
- Pessoa de contacto

Número da propriedade: IT23415909 - Torri del Benaco – Gardasee

## Numa vista geral

Número da propriedade	IT23415909
Área	ca. 313,2 m <sup>2</sup>
Quartos	6
Quartos	4
Casas de banho	5
Ano de construção	2024

Preço de compra	Sob consulta
Natureza	Casa unifamiliar / Moradia
Comissão para arrendatários	provisionspflichtig
Área total	ca. 574 m <sup>2</sup>
Área útil	ca. 313 m <sup>2</sup>
Móveis	Terraço

Número da propriedade: IT23415909 - Torri del Benaco – Gardasee

## Dados energéticos

Sistemas de aquecimento	Aquecimento por chão radiante	Certificado Energético	Consumo energético final
Fonte de Energia	Bomba de calor ar-água	Procura final de energia	20.00 kWh/m <sup>2</sup> a
Certificado Energético válido até	01.12.2033	Classificação energética	A
Aquecimento	Bomba de calor ar-água		

Número da propriedade: IT23415909 - Torri del Benaco – Gardasee

## O imóvel



Número da propriedade: IT23415909 - Torri del Benaco – Gardasee

## O imóvel



Número da propriedade: IT23415909 - Torri del Benaco – Gardasee

## Plantas dos pisos

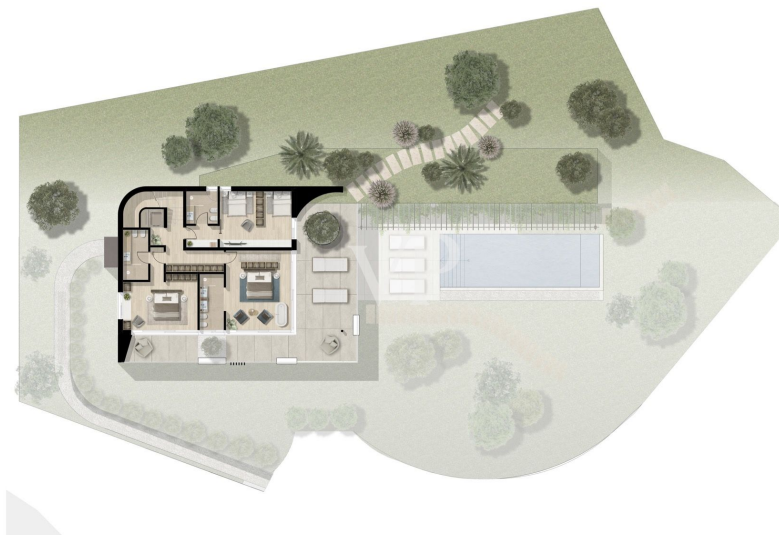

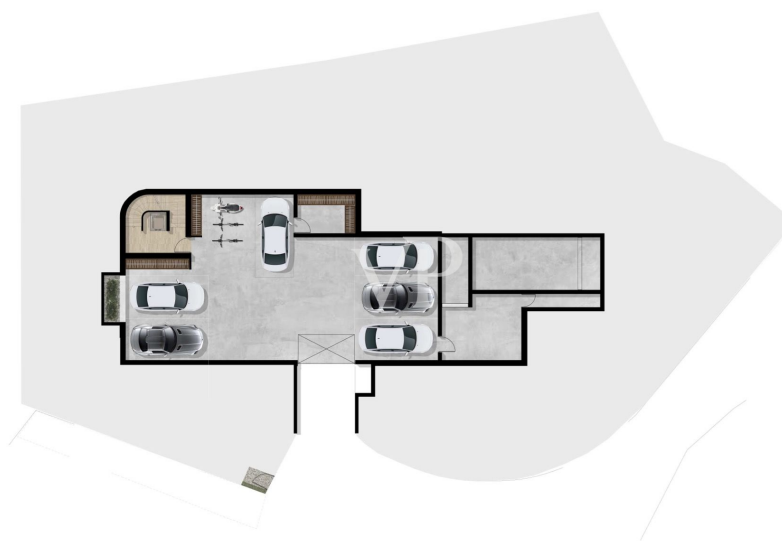

Esta planta não é à escala. Os documentos foram-nos entregues pelo cliente. Por conseguinte, não podemos assumir qualquer responsabilidade pela exatidão das indicações.



Número da propriedade: IT23415909 - Torri del Benaco – Gardasee

## Uma primeira impressão

Die projektierte Hig-Endvilla thront über dem bezaubernden Dorf "Crero", das zu Torri del Benaco gehört und bietet einen einzigartigen Rückzugsort für Naturliebhaber und Ruhesuchende. Schon beim Einfahren durch das automatische Tor wird man vom Flair des besonderen Platzes erfasst. Eingerahmt in Olivenhain öffnet sich hier oben ein wunderschöner Seeblick bis zur gegenüberliegenden Seeseite auf die Orte Maderno und Gargnano. Da man sich zwischen Torri del Benaco und dem Dorf Crero an der breitesten Stelle des Sees befindet genießt man die "Weite" des Sees und fühlt sich fast wie am Meer. Der gegenüberliegende Berg auf der Brescianer Uferseite "Monte Pizzocolo" wird von den Veronesern "Monte Gu" oder die "Nase des Napoleon" genannt, weil er wegen seiner charakteristischen Gipfelformation in Süd-Nord-Richtung aussieht wie das Gesichtsprofil des liegenden Kaisers Napoleon Bonaparte. Hinter diesem geht die Sonne unter und ermöglicht atemberaubende Sonnenuntergänge von der Terrasse aus zu genießen. Der Blick schweift bis zur Bucht von Salò und der Isola del Garda südlich auf der Westseite gelegen und Richtung Norden bis zum Parco Alto del Lago "Tignale". Die intakte Natur schafft einem einen faszinierenden Rückzugsort. Der angrenzende Wald führt den Hügel hinauf Richtung San Zeno die Montagna. Durch die Bauweise auf drei Stockwerken wird man hier eine Höhe der Baukubatur erzielen die einen Panoramablick der Extraklasse bietet.

Número da propriedade: IT23415909 - Torri del Benaco – Gardasee

## Detalhes do equipamento

HOCHWERTIGE BAUAUSFÜHRUNG – WERTBESTAND DER INVESTITION!

Hochwertige Bauausführung im Innen- und Außenbereich, funktionale Zusatzflächen wie Privatgärten, Terrassen und Swimmingpool, Großraumgaragen, Hobbyräume machen diese Immobilie zu Ihrer persönlichen Wohlfühloase und zu einer wertbeständigen Geldanlage!

Número da propriedade: IT23415909 - Torri del Benaco – Gardasee

## Tudo sobre a localização

IM EINKLANG MIT DER NATUR Inmitten von Natur und Geschichte liegt Crero. Ein kleines Dorf, das aus einigen wenigen Gebäuden besteht, welche sich mitten im saftigen Grün der Riviera degli Ulivi befinden. Umgeben von wilder Natur, liegen die gepflegten Grundstücke und Wege in einer Zone, die sanft abfallend direkt am malerischen Gardasee liegt. Der Ort ist von herrlichen, gut gepflegten Olivenhainen umgeben. Die alten, eng beieinander stehenden Häuser und der immer noch rustikale Eindruck des Dorfes stellen einen besonderen Zauber dar.

Número da propriedade: IT23415909 - Torri del Benaco – Gardasee

## Pessoa de contacto

Para mais informações, queira contactar a sua pessoa de contacto:

Christian Weissensteiner

---

Largo Dante Alighieri, n.3 Salò

E-Mail: [salo@von-poll.com](mailto:salo@von-poll.com)

*To Disclaimer of von Poll Immobilien GmbH*

---

[www.von-poll.com](http://www.von-poll.com)