

Benitachell

# Neubau Penthouse in Cumbre del Sol, Benitachell

*Número da propriedade: NE1418A*



PREÇO DE COMPRA: 550.000 EUR • ÁREA: ca. 102 m<sup>2</sup> • QUARTOS: 3

Número da propriedade: NE1418A - 03726 Benitachell

- Numa vista geral
- O imóvel
- Dados energéticos
- Uma primeira impressão
- Pessoa de contacto

Número da propriedade: NE1418A - 03726 Benitachell

## Numa vista geral

Número da propriedade	NE1418A	Preço de compra	550.000 EUR
Área	ca. 102 m <sup>2</sup>	Área total	ca. 218 m <sup>2</sup>
Quartos	3	Móveis	Piscina
Quartos	3		
Casas de banho	2		
Ano de construção	2024		

Número da propriedade: NE1418A - 03726 Benitachell

## Dados energéticos

Certificado Energético	0.00
Consumo final de energia	0.00 kWh/m <sup>2</sup> a

Número da propriedade: NE1418A - 03726 Benitachell

## O imóvel



Número da propriedade: NE1418A - 03726 Benitachell

## O imóvel



Número da propriedade: NE1418A - 03726 Benitachell

## O imóvel

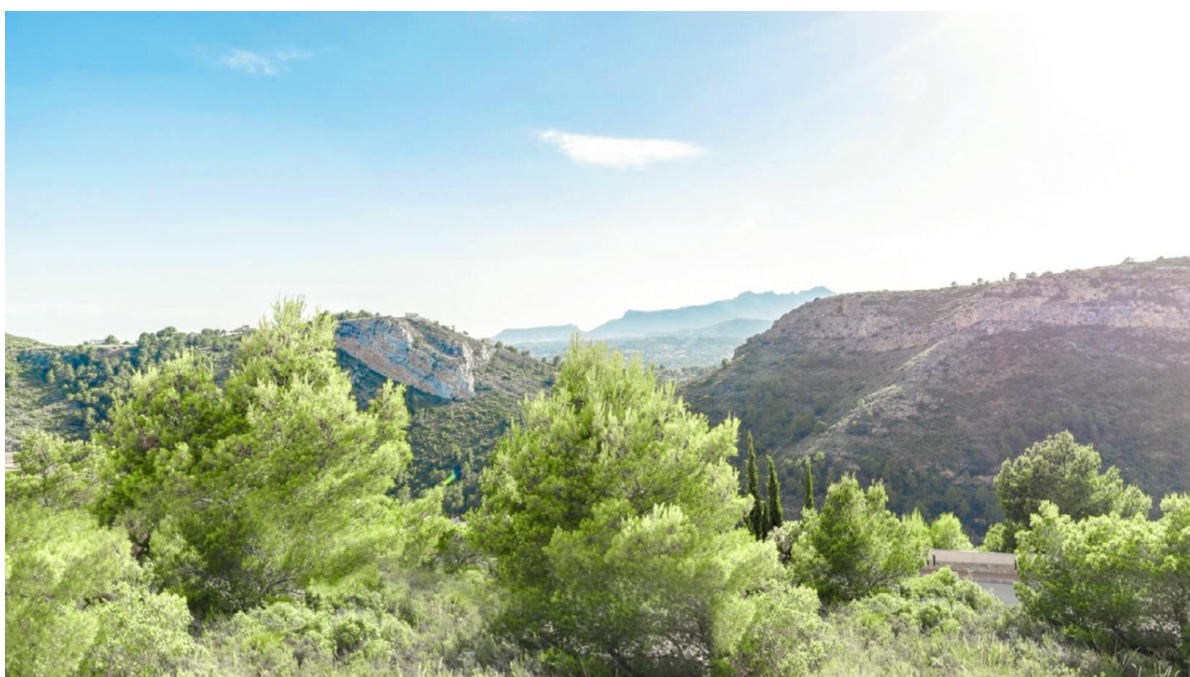
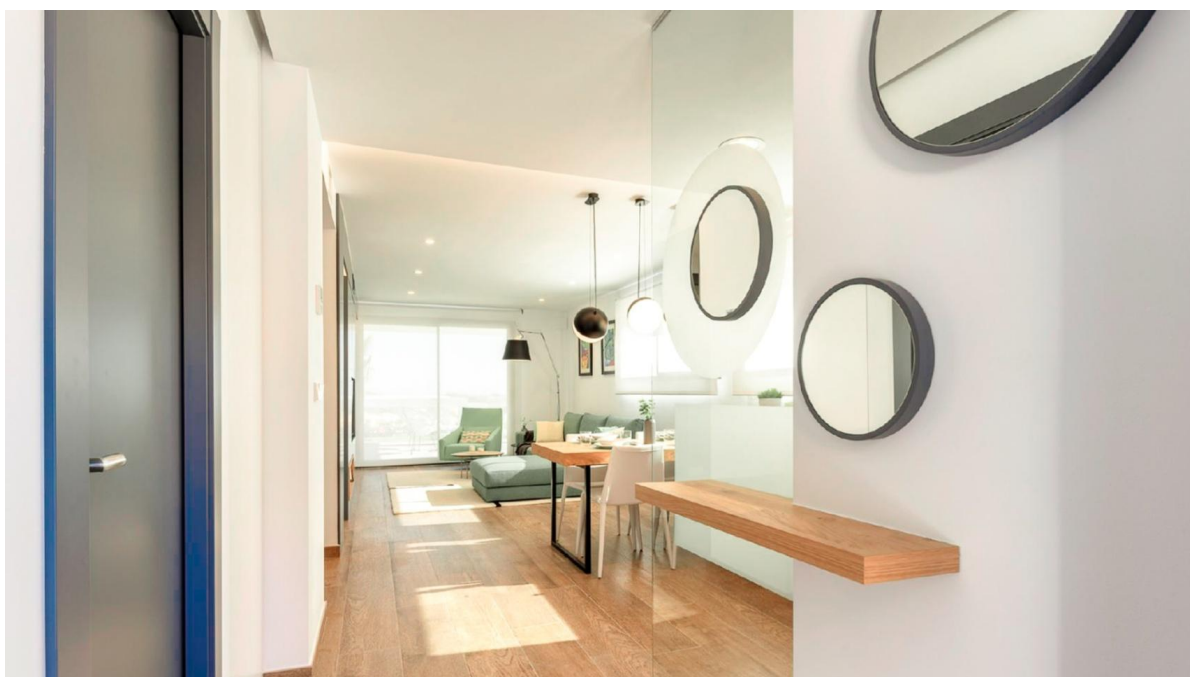

Número da propriedade: NE1418A - 03726 Benitachell

## O imóvel





Número da propriedade: NE1418A - 03726 Benitachell

## O imóvel



Número da propriedade: NE1418A - 03726 Benitachell

## O imóvel

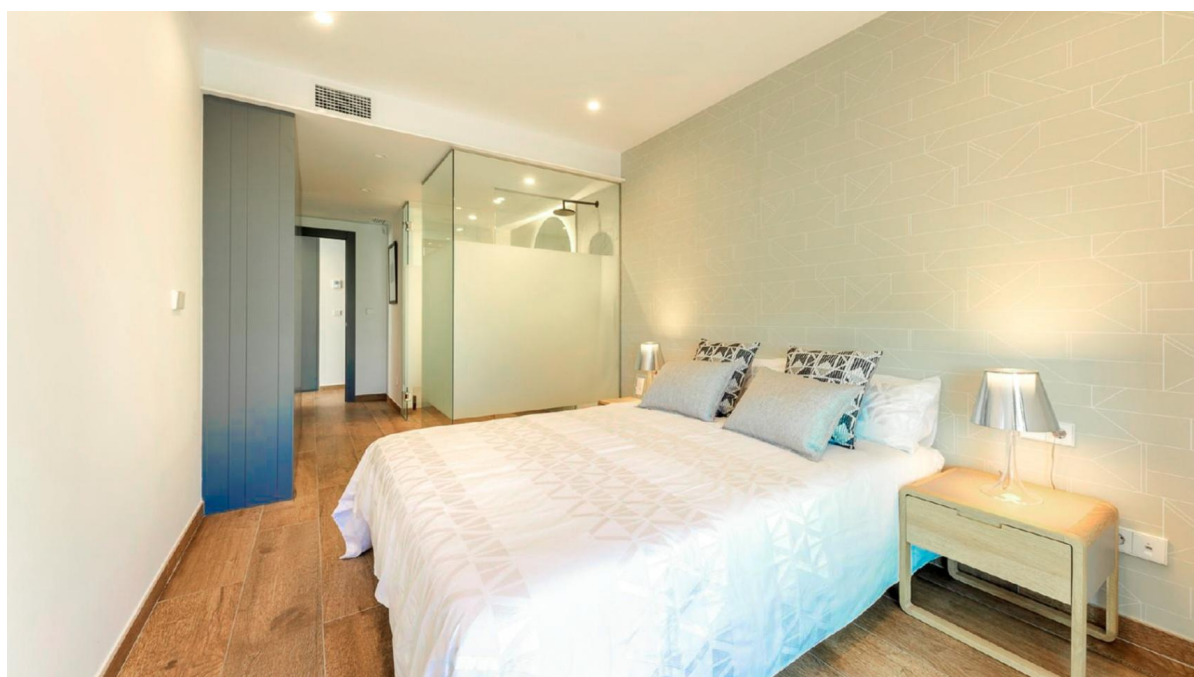
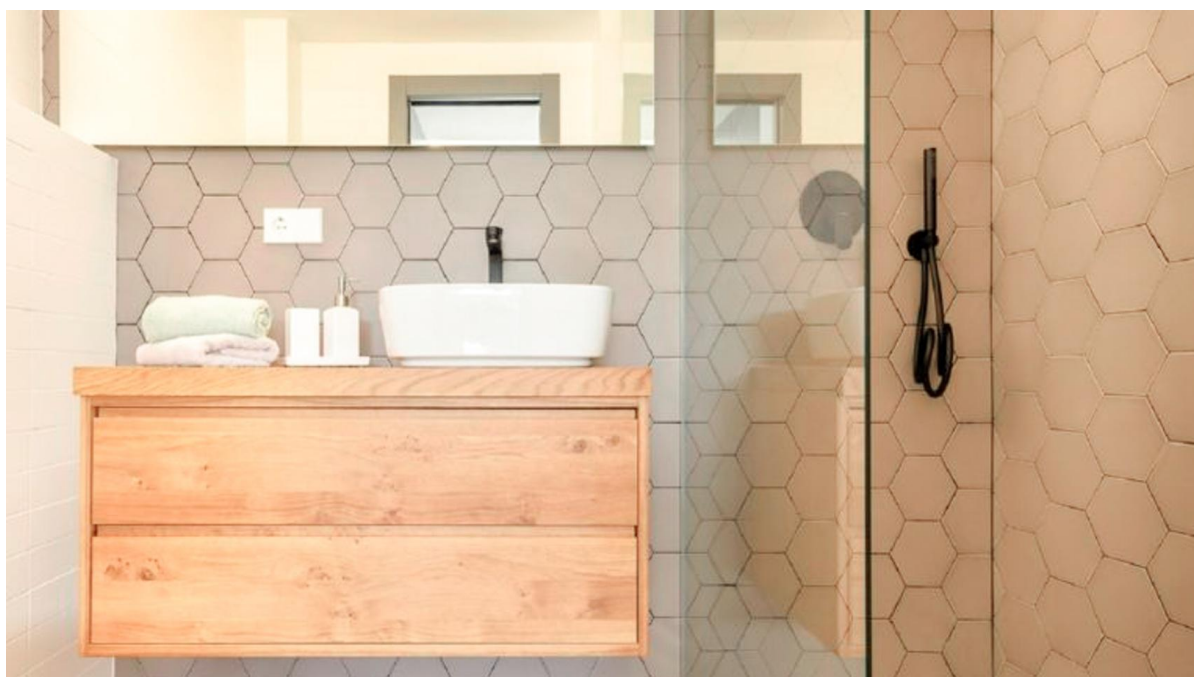

Número da propriedade: NE1418A - 03726 Benitachell

## O imóvel

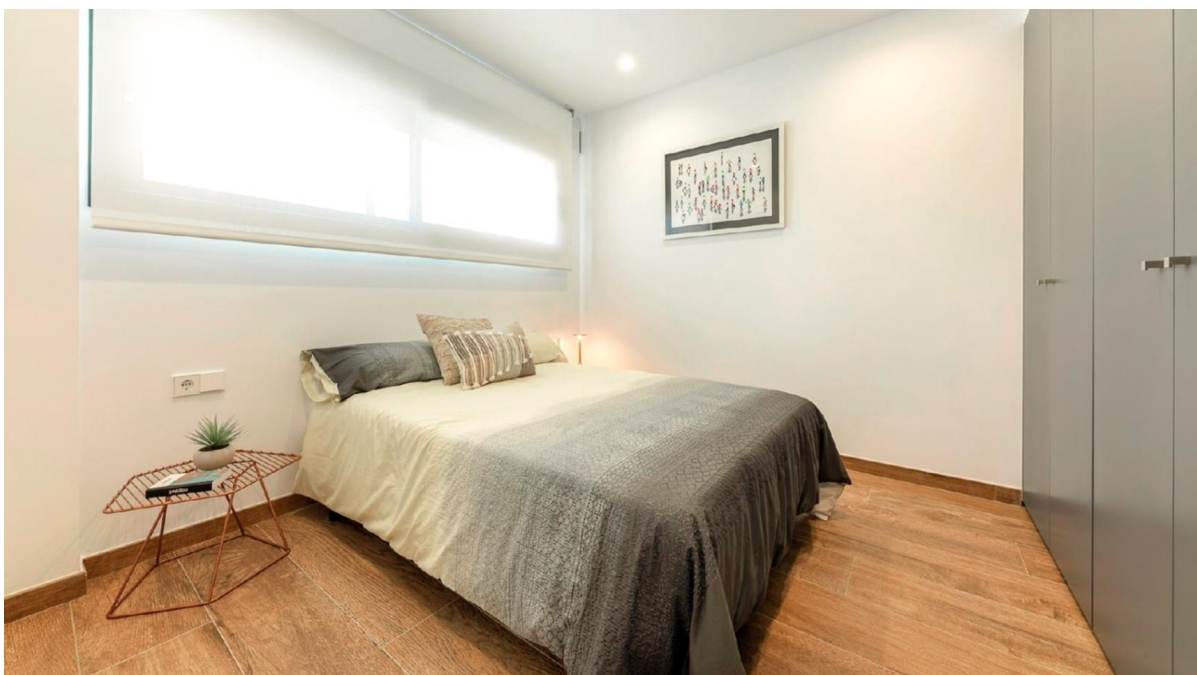

Número da propriedade: NE1418A - 03726 Benitachell

## O imóvel



Número da propriedade: NE1418A - 03726 Benitachell

## Uma primeira impressão

Neubau Penthouse in der exklusiven Gegend von Cumbre del Sol in Benitachell, Costa Blanca, kostenlose Provision für den Käufer bei Von Poll Costa Blanca! Charaktereigenschaften:

- 3 Schlafzimmer und 2 Badezimmer.
- 218 m<sup>2</sup>, Wohnzimmer mit offener Küche mit den Haushaltsgeräten inklusive.
- Fußbodenheizung, Klimaanlage warm/kalt, Warmwasser.
- Riesige Terrasse mit Blick auf das Meer und die Berge.
- Blick auf das Meer, die Berge.
- Gemeinschaftspool, Spielplatz für Kinder, Social Club, Gärten und Parkplätze.

Fläche:

- Die Nähe zum Meer ist nur eine 10minütige Fahrt entfernt, um das ruhige Meer und die atemberaubenden Klippen von Cumbre del Sol zu genießen.
- Supermärkte und Geschäfte: Bequemlichkeit ist vor der Haustür mit einem 10minütigen Spaziergang, um alle Annehmlichkeiten in Cumbre del Sol zu erreichen.
- Gesundheitswesen und Dienstleistungen: Alle wichtigen Dienstleistungen sind innerhalb von 10 Fahrminuten erreichbar und gewährleisten einen schnellen Zugang zur Gesundheitsversorgung und anderen Notwendigkeiten in Benitachell.
- Golfclubs und Padelplätze: La Sella Golf ist nur eine kurze 20minütige Fahrt von der Unterkunft entfernt und Padelplätze sind nur 10 Gehminuten vom örtlichen PadelClub entfernt.
- Der Flughafen ist nur 1 Autostunde vom Flughafen Alicante entfernt.

Verpassen Sie nicht diese unglaubliche Gelegenheit, dieses Penthouse in Cumbre del Sol zu besitzen, das dem Käufer provisionsfrei zur Verfügung steht! Kontaktieren Sie uns noch heute, um sich zu erkundigen oder einen Besichtigungstermin für diesen hervorragenden Neubau zu vereinbaren.

VON POLL COSTA BLANCA TEAM

Número da propriedade: NE1418A - 03726 Benitachell

## Pessoa de contacto

Para mais informações, queira contactar a sua pessoa de contacto:

Yohanne Pezham Goergens & Nicolai Jensen

---

Carrer Benidorm, 2 Costa Blanca  
E-Mail: [calpe@von-poll.com](mailto:calpe@von-poll.com)

*To Disclaimer of von Poll Immobilien GmbH*

---

[www.von-poll.com](http://www.von-poll.com)