

Benitachell

# Nieuwbouw penthouse in Cumbre del Sol, Benitachell

*Número da propriedade: NE1418A*



PREÇO DE COMPRA: 550.000 EUR • ÁREA: ca. 102 m<sup>2</sup> • QUARTOS: 3

Número da propriedade: NE1418A - 03726 Benitachell

- Numa vista geral
- O imóvel
- Dados energéticos
- Uma primeira impressão
- Pessoa de contacto

Número da propriedade: NE1418A - 03726 Benitachell

## Numa vista geral

Número da propriedade	NE1418A
Área	ca. 102 m <sup>2</sup>
Disponibilidade	consoante marcação de visita
Piso	2
Quartos	3
Quartos	3
Casas de banho	2
Ano de construção	2024

Preço de compra	550.000 EUR
Apartamento	
Área total	ca. 218 m <sup>2</sup>
Área útil	ca. 0 m <sup>2</sup>
Móveis	Terraço, Piscina

Número da propriedade: NE1418A - 03726 Benitachell

## Dados energéticos

Sistemas de aquecimento	Aquecimento por chão radiante	Certificado Energético	0.00
		Consumo final de energia	0.00 kWh/m <sup>2</sup> a

Número da propriedade: NE1418A - 03726 Benitachell

## O imóvel



Número da propriedade: NE1418A - 03726 Benitachell

## O imóvel



Número da propriedade: NE1418A - 03726 Benitachell

## O imóvel



Número da propriedade: NE1418A - 03726 Benitachell

## O imóvel





Número da propriedade: NE1418A - 03726 Benitachell

## O imóvel

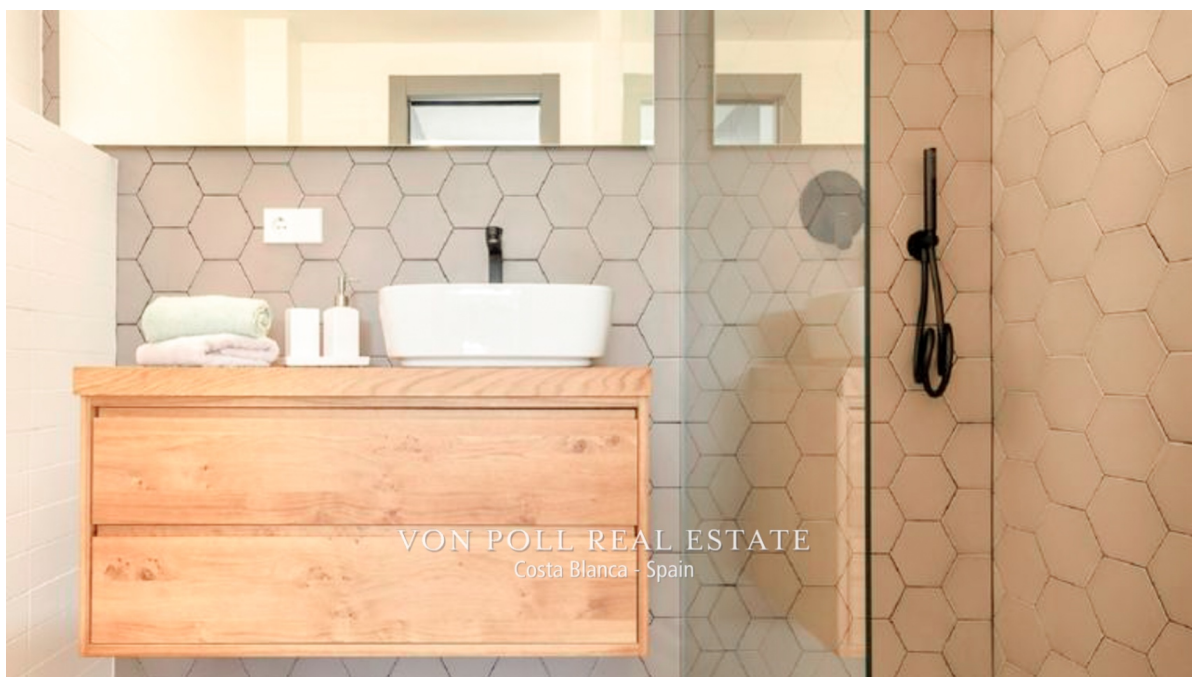

Número da propriedade: NE1418A - 03726 Benitachell

## O imóvel



Número da propriedade: NE1418A - 03726 Benitachell

## O imóvel



Número da propriedade: NE1418A - 03726 Benitachell

## O imóvel

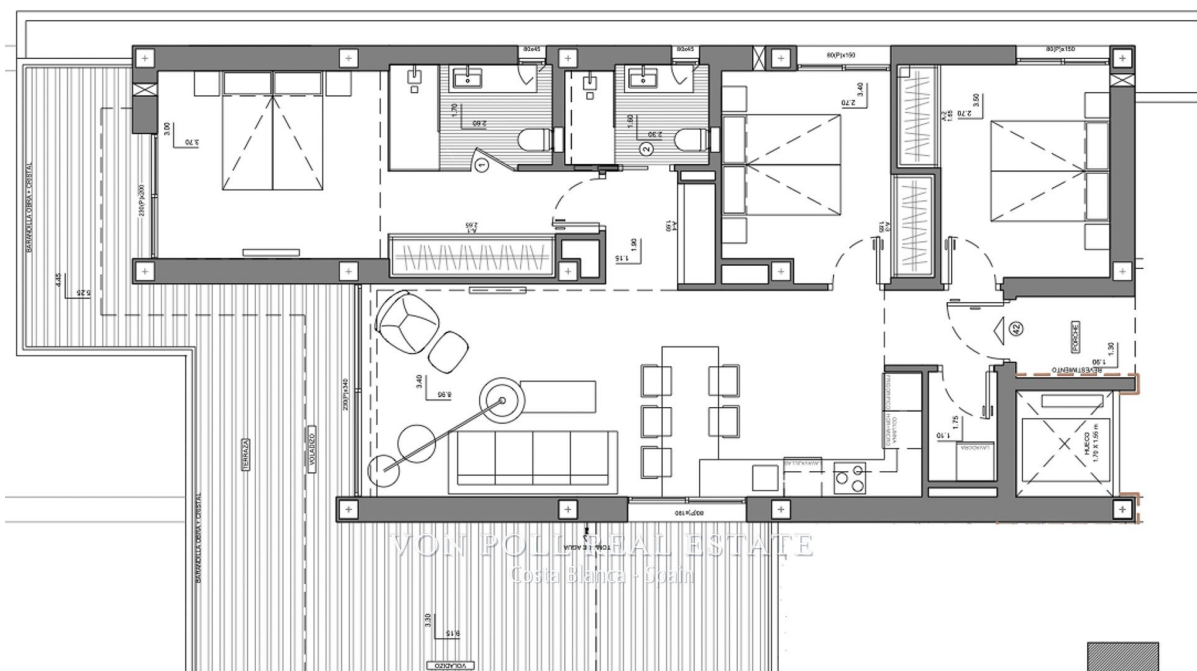

Número da propriedade: NE1418A - 03726 Benitachell

## Uma primeira impressão

Nieuwbouw penthouse in de exclusieve wijk Cumbre del Sol in Benitaxell, Costa Blanca, gratis opdracht voor de koper met Von Poll Costa Blanca! Kenmerken: 3 slaapkamers en 2 badkamers. 218 m2, woonkamer met open keuken inclusief witgoed. Vloerverwarming, warme en koude airconditioning, warm water. Groot terras met uitzicht op de zee en de bergen. Uitzicht op zee, uitzicht op de bergen. Gemeenschappelijk zwembad, speeltuin voor kinderen, sociale club, tuinen en parkeerplaatsen. Gebied: Nabijheid van de zee op slechts 10 minuten rijden om te genieten van de serene zee en de prachtige kliffen van Cumbre del Sol. Supermarkten en winkels: Gemak ligt voor de deur met een wandeling van 10 minuten om toegang te krijgen tot alle voorzieningen in Cumbre del Sol. Gezondheidszorg en diensten: Alle essentiële diensten bevinden zich op minder dan 10 minuten rijden, zodat u snel toegang heeft tot gezondheidszorg en andere behoeften in Benitachell. Golfclubs en padelbanen: La Sella Golf ligt op slechts 20 minuten rijden van de accommodatie en padelbanen liggen op slechts 10 minuten lopen van de plaatselijke padelclub. De luchthaven ligt op slechts 1 uur rijden van de luchthaven van Alicante. Mis deze ongelooflijke kans niet om dit penthouse in Cumbre del Sol te bezitten, commissievrij beschikbaar voor de koper! Neem vandaag nog contact met ons op om te informeren of een bezichtiging in te plannen van deze uitstekende nieuwbouw. VON POLL COSTA BLANCA TEAM

Número da propriedade: NE1418A - 03726 Benitachell

## Pessoa de contacto

Para mais informações, queira contactar a sua pessoa de contacto:

Yohanne Pezham Goergens & Nicolai Jensen

---

Carrer Benidorm, 2 Costa Blanca  
E-Mail: [calpe@von-poll.com](mailto:calpe@von-poll.com)

*To Disclaimer of von Poll Immobilien GmbH*

---

[www.von-poll.com](http://www.von-poll.com)