

Benitachell

# Moderna villa de lujo con vistas al mar

*Número da propriedade: NE1313V*



PREÇO DE COMPRA: 1.871.000 EUR • ÁREA: ca. 190 m<sup>2</sup> • QUARTOS: 3

Número da propriedade: NE1313V - 03726 Benitachell

- Numa vista geral
- O imóvel
- Dados energéticos
- Uma primeira impressão
- Pessoa de contacto

Número da propriedade: NE1313V - 03726 Benitachell

## Numa vista geral

Número da propriedade	NE1313V
Área	ca. 190 m <sup>2</sup>
Disponibilidade	consoante marcação de visita
Quartos	3
Quartos	3
Casas de banho	4

Preço de compra	1.871.000 EUR
Natureza	
Área total	ca. 615 m <sup>2</sup>
Área útil	ca. 0 m <sup>2</sup>
Móveis	Piscina

Número da propriedade: NE1313V - 03726 Benitachell

## Dados energéticos

Certificado Energético	0.00
Consumo final de energia	0.00 kWh/m <sup>2</sup> a

Número da propriedade: NE1313V - 03726 Benitachell

## O imóvel





Número da propriedade: NE1313V - 03726 Benitachell

## O imóvel



Número da propriedade: NE1313V - 03726 Benitachell

## O imóvel





Número da propriedade: NE1313V - 03726 Benitachell

## O imóvel





Número da propriedade: NE1313V - 03726 Benitachell

## O imóvel

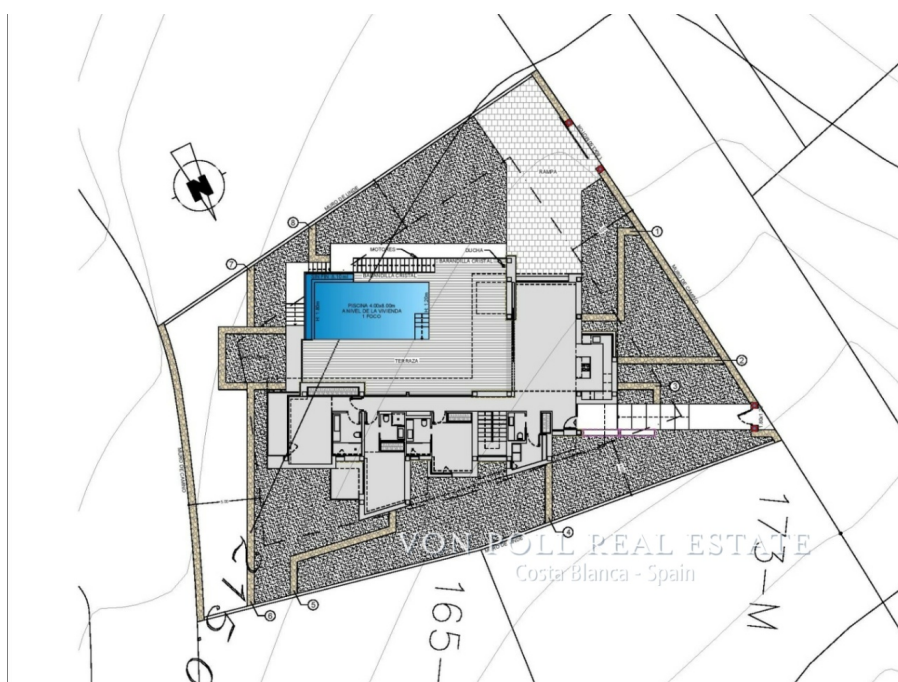
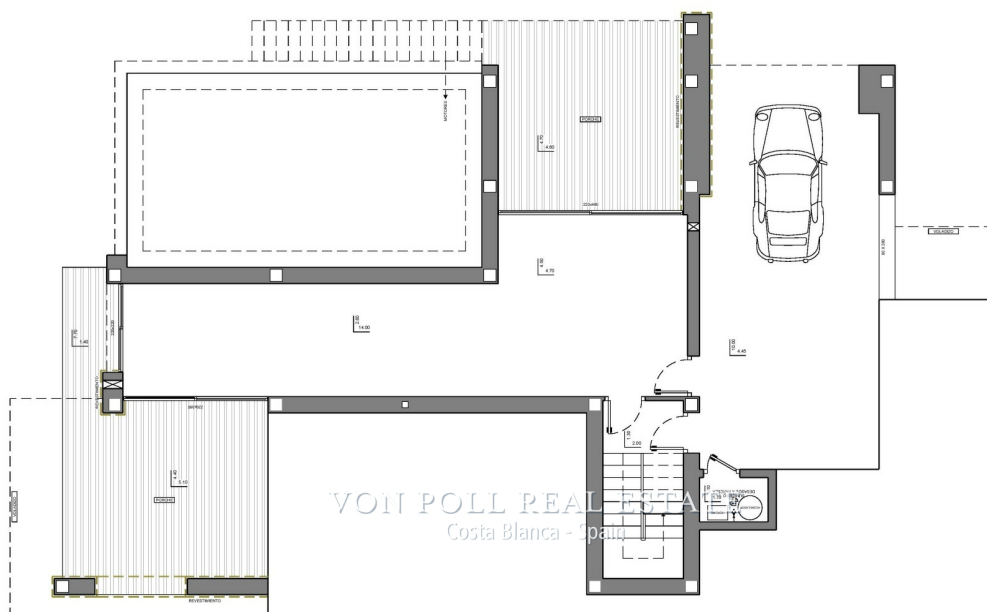

Número da propriedade: NE1313V - 03726 Benitachell

## O imóvel

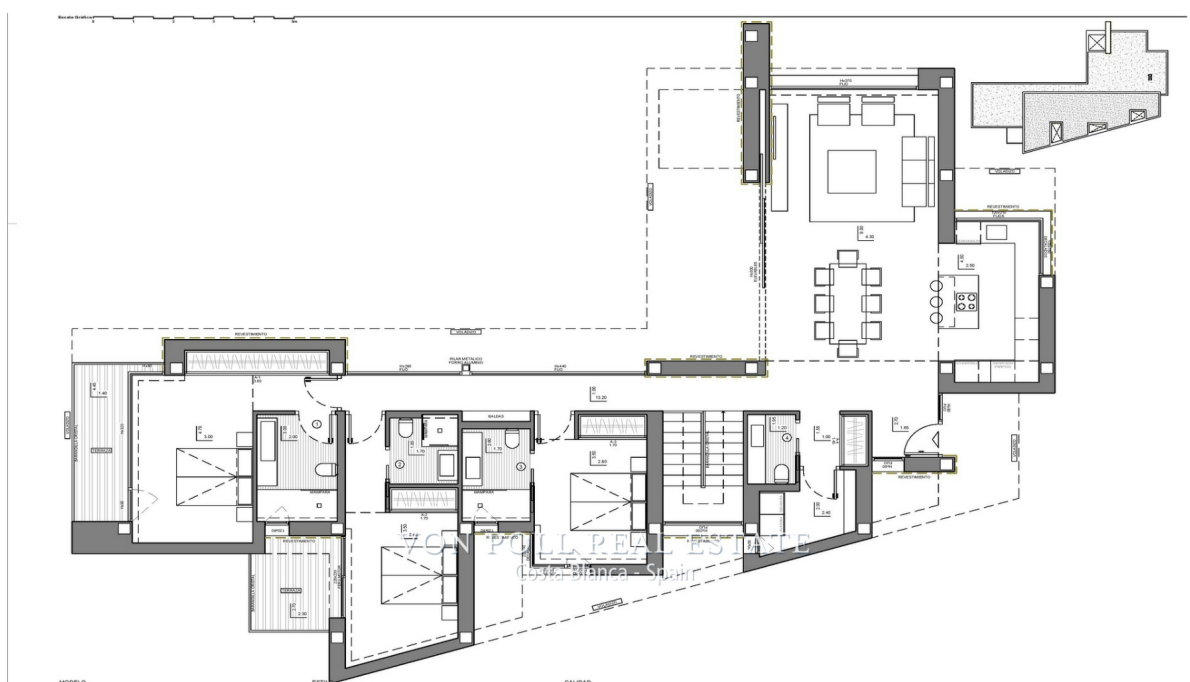

Número da propriedade: NE1313V - 03726 Benitachell

## Uma primeira impressão

NE1313V Ven a conocer esta increíble villa caracterizada por una arquitectura que mira al exterior, al azul del Mediterráneo y pensada para compartir y celebrar. La planta alta alberga toda la vivienda, lo que aporta un plus de comodidad. La zona de noche consta de tres habitaciones en suite bañadas por la luz natural que preservan una gran privacidad respecto a las zonas de día. Salón, comedor, cocina, se unen con el exterior, gracias al empleo de paramentos acristalados que favorecen una conexión visual permanente con el mar. La terraza de más de 70m<sup>2</sup> está presidida por una piscina desbordante. La vivienda se complementa con un sótano multiusos con dos porches y un garaje. Las formas geométricas que dibujan la estructura exterior se visten de cristal y de láminas de piedra natural en color gris, que contrasta con el blanco de la fachada. Destaca el cubo que alberga la terraza del dormitorio principal, que sobresale y se asoma directamente al mar. Con una ubicación envidiable, junto a calas y playas espectaculares, rodeada de naturaleza, con una oferta de gastronomía y ocio única, bien comunicada con dos aeropuertos internacionales a menos de 100Km, a tan solo 10 minutos del pueblo costero de Moraira y estratégicamente situada entre Alicante y Valencia ciudad, un paraíso en la Costa Blanca Norte. Contacta hoy mismo para comprar la casa de tus sueños en la Costa Blanca,[IW]



Número da propriedade: NE1313V - 03726 Benitachell

## Pessoa de contacto

Para mais informações, queira contactar a sua pessoa de contacto:

Yohanne Pezham Goergens & Nicolai Jensen

---

Carrer Benidorm, 2 Costa Blanca  
E-Mail: [calpe@von-poll.com](mailto:calpe@von-poll.com)

*To Disclaimer of von Poll Immobilien GmbH*

---

[www.von-poll.com](http://www.von-poll.com)