

Marratxí – Mitte

Vivienda unifamiliar de obra nueva en Marratxí

Número da propriedade: ES233744110



PREÇO DE COMPRA: 600.000 EUR • ÁREA: ca. 91,4 m² • QUARTOS: 4 • ÁREA DO TERRENO: 300 m²

Número da propriedade: ES233744110 - 07141 Marratxí – Mitte

- Numa vista geral
- O imóvel
- Dados energéticos
- Uma primeira impressão
- Pessoa de contacto

Número da propriedade: ES233744110 - 07141 Marratxí – Mitte

Numa vista geral

Número da propriedade	ES233744110	Preço de compra	600.000 EUR
Área	ca. 91,4 m ²	Natureza	Casa unifamiliar / Moradia
Disponibilidade	consoante marcação de visita	Área útil	ca. 0 m ²
Quartos	4	Móveis	Terraço, Piscina
Quartos	3		
Casas de banho	2		
Tipo de estacionamento	2 x Garagem		

Número da propriedade: ES233744110 - 07141 Marratxí – Mitte

Dados energéticos

Sistemas de
aquecimento

Aquecimento central

Número da propriedade: ES233744110 - 07141 Marratxí – Mitte

O imóvel



Número da propriedade: ES233744110 - 07141 Marratxí – Mitte

O imóvel



Número da propriedade: ES233744110 - 07141 Marratxí – Mitte

O imóvel



Número da propriedade: ES233744110 - 07141 Marratxí – Mitte

O imóvel



Número da propriedade: ES233744110 - 07141 Marratxí – Mitte

O imóvel



Número da propriedade: ES233744110 - 07141 Marratxí – Mitte

O imóvel



Número da propriedade: ES233744110 - 07141 Marratxí – Mitte

O imóvel



Número da propriedade: ES233744110 - 07141 Marratxí – Mitte

O imóvel

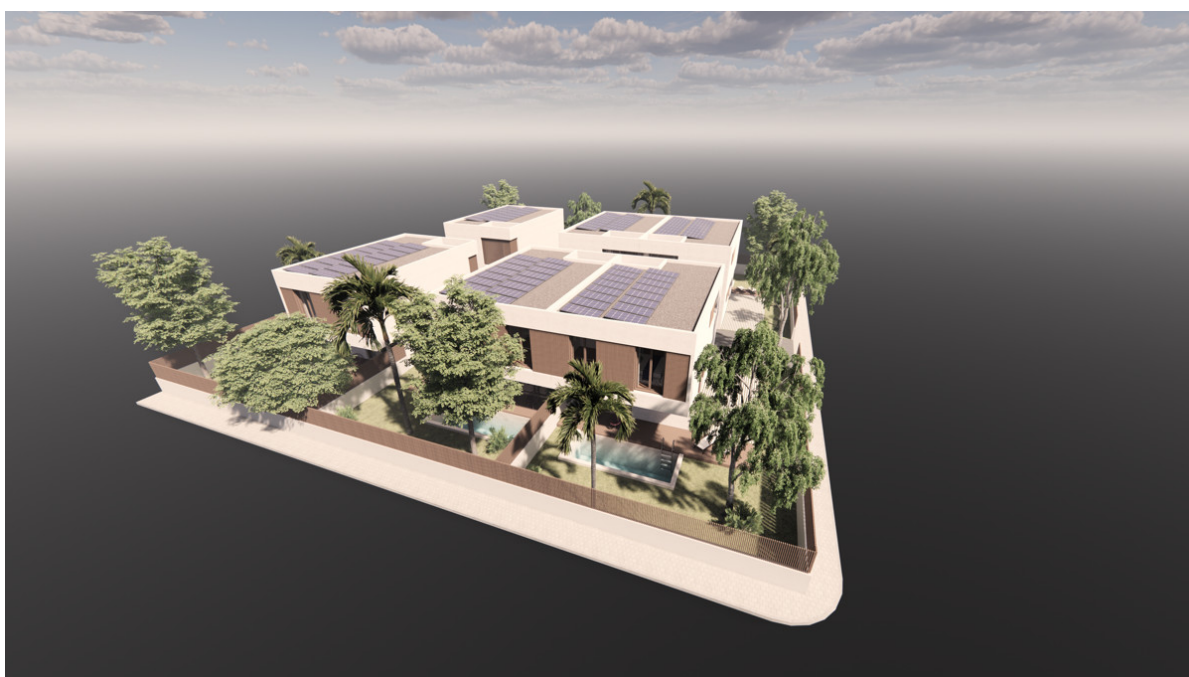

Número da propriedade: ES233744110 - 07141 Marratxí – Mitte

O imóvel

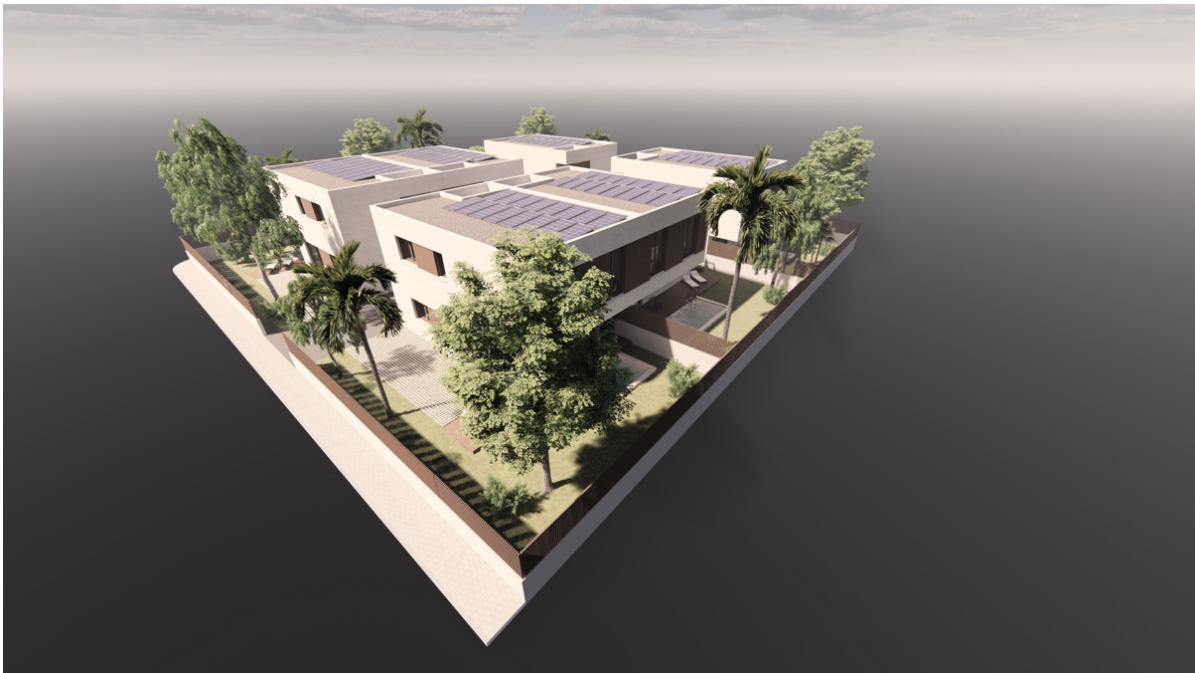

Número da propriedade: ES233744110 - 07141 Marratxí – Mitte

O imóvel



Número da propriedade: ES233744110 - 07141 Marratxí – Mitte

Uma primeira impressão

Casa unifamiliar de nueva construcción en una tranquila zona residencial, al norte de Palma. Con muy buena conexión y cerca de los comercios, escuelas y centros de ocio. El inicio de la construcción está previsto para abril de 2023. En la planta baja se encuentra el salón-comedor con la cocina contigua, así como un aseo de invitados. La planta superior alberga 3 dormitorios y dos baños, uno de ellos en suite. La zona exterior dispone de terraza, piscina y plazas de aparcamiento para dos coches. El equipamiento incluye aire acondicionado frío/calor por aerotermia, ventanas de aluminio con acristalamiento Climalit, baldosas de alta calidad y suelo laminado. Opcionalmente se pueden solicitar paneles solares con baterías y una estación de carga para un coche eléctrico. Póngase en contacto con nosotros para más detalles o para concertar una visita.

Número da propriedade: ES233744110 - 07141 Marratxí – Mitte

Pessoa de contacto

Para mais informações, queira contactar a sua pessoa de contacto:

Florian Waetzoldt

Placa Hostals 11 Maiorca - Santa Maria

E-Mail: santamaria@von-poll.com

To Disclaimer of von Poll Immobilien GmbH

www.von-poll.com