

Son Vida – Palma

Luxuriöse Villa mit zwei Pools und Meerblick in exklusivem Son Vida, Mallorca

Número da propriedade: ES213232



PREÇO DE COMPRA: 9.900.000 EUR • ÁREA: ca. 734 m² • QUARTOS: 9 • ÁREA DO TERRENO: 2.047 m²

Número da propriedade: ES213232 - 07013 Son Vida – Palma

- Numa vista geral
- O imóvel
- Dados energéticos
- Uma primeira impressão
- Pessoa de contacto

Número da propriedade: ES213232 - 07013 Son Vida – Palma

Numa vista geral

| | | | |
|------------------------|------------------------|-----------------|--|
| Número da propriedade | ES213232 | Preço de compra | 9.900.000 EUR |
| Área | ca. 734 m ² | Móveis | Terraço, WC de hóspedes, Piscina, Sauna, Lareira |
| Quartos | 9 | | |
| Quartos | 6 | | |
| Casas de banho | 6 | | |
| Ano de construção | 2024 | | |
| Tipo de estacionamento | 1 x Garagem | | |

Número da propriedade: ES213232 - 07013 Son Vida – Palma

Dados energéticos

| | |
|-------------------------|-------------------------------|
| Sistemas de aquecimento | Aquecimento por chão radiante |
| Certificado energético | N/A |

Número da propriedade: ES213232 - 07013 Son Vida – Palma

O imóvel



Número da propriedade: ES213232 - 07013 Son Vida – Palma

O imóvel



Número da propriedade: ES213232 - 07013 Son Vida – Palma

O imóvel



Número da propriedade: ES213232 - 07013 Son Vida – Palma

O imóvel



Número da propriedade: ES213232 - 07013 Son Vida – Palma

O imóvel



Número da propriedade: ES213232 - 07013 Son Vida – Palma

O imóvel



Número da propriedade: ES213232 - 07013 Son Vida – Palma

O imóvel

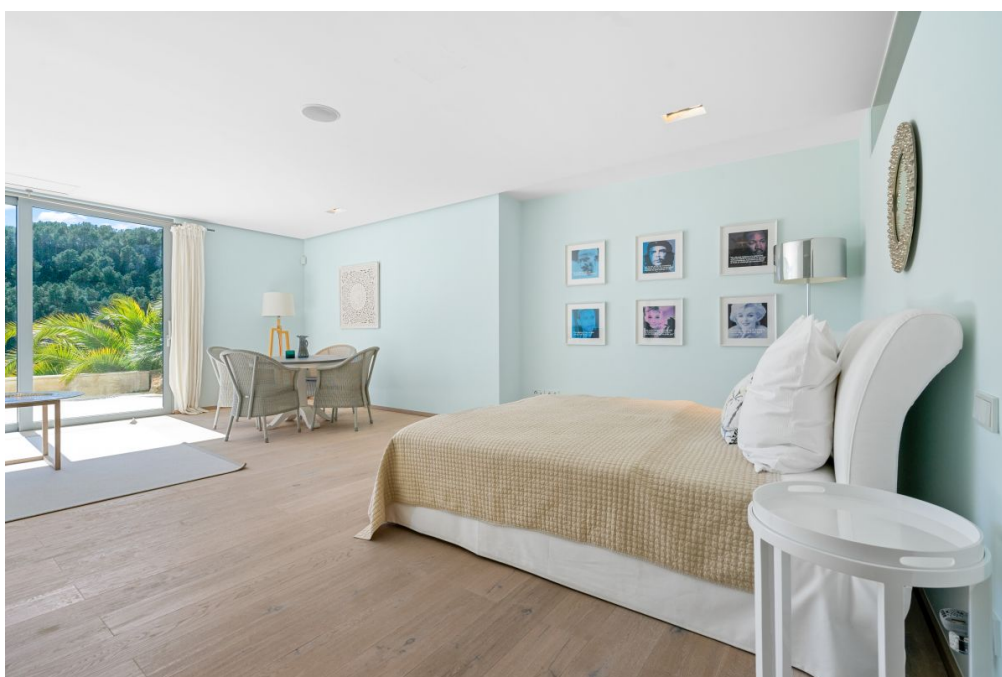

Número da propriedade: ES213232 - 07013 Son Vida – Palma

O imóvel



Número da propriedade: ES213232 - 07013 Son Vida – Palma

O imóvel

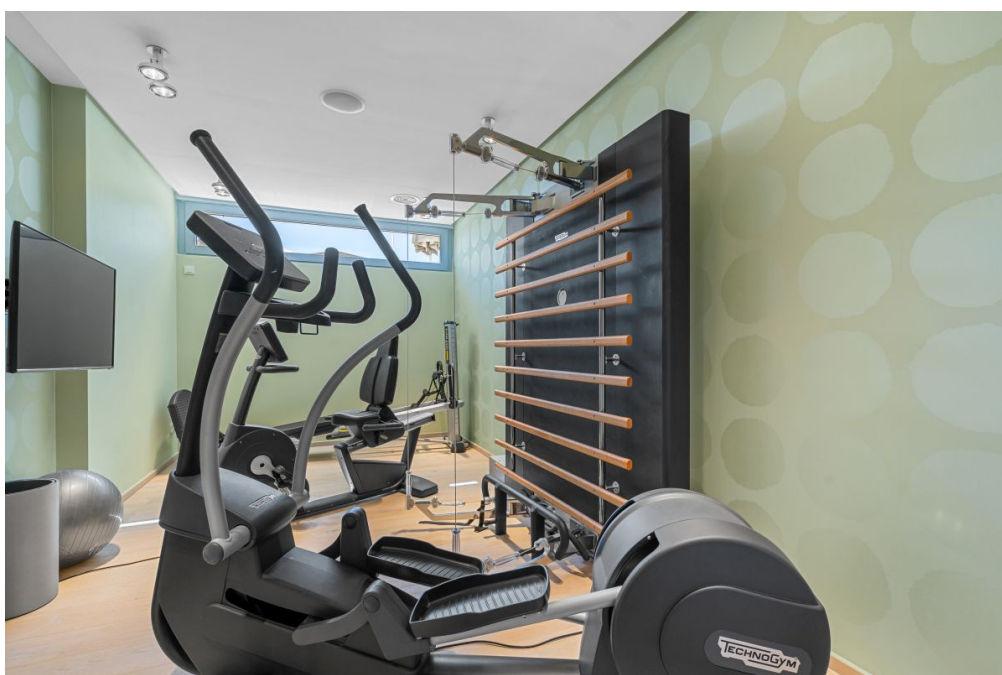

Número da propriedade: ES213232 - 07013 Son Vida – Palma

O imóvel

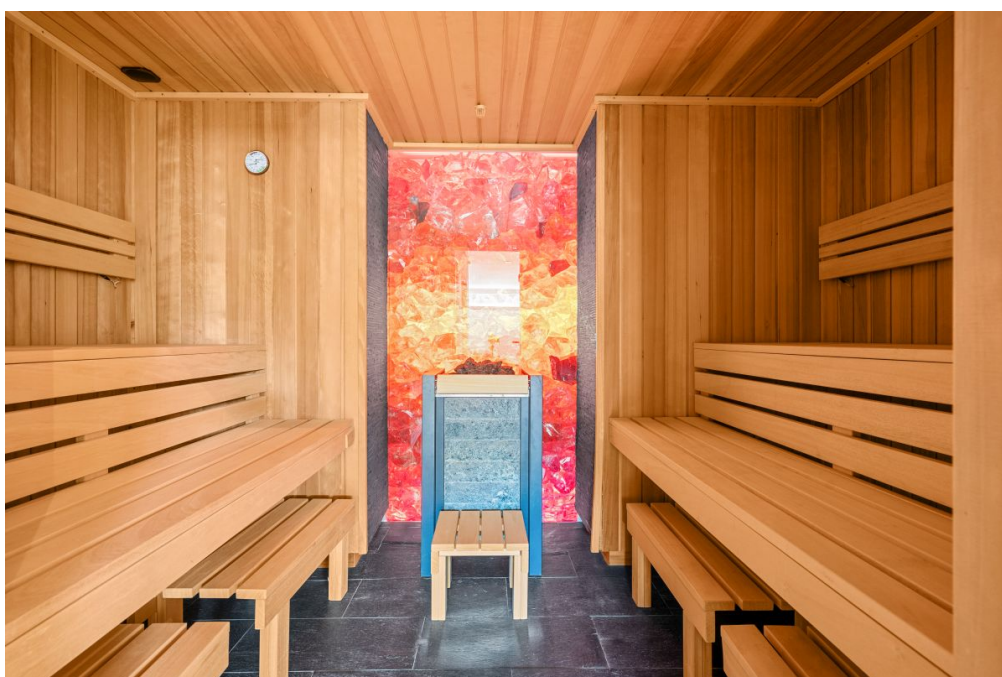
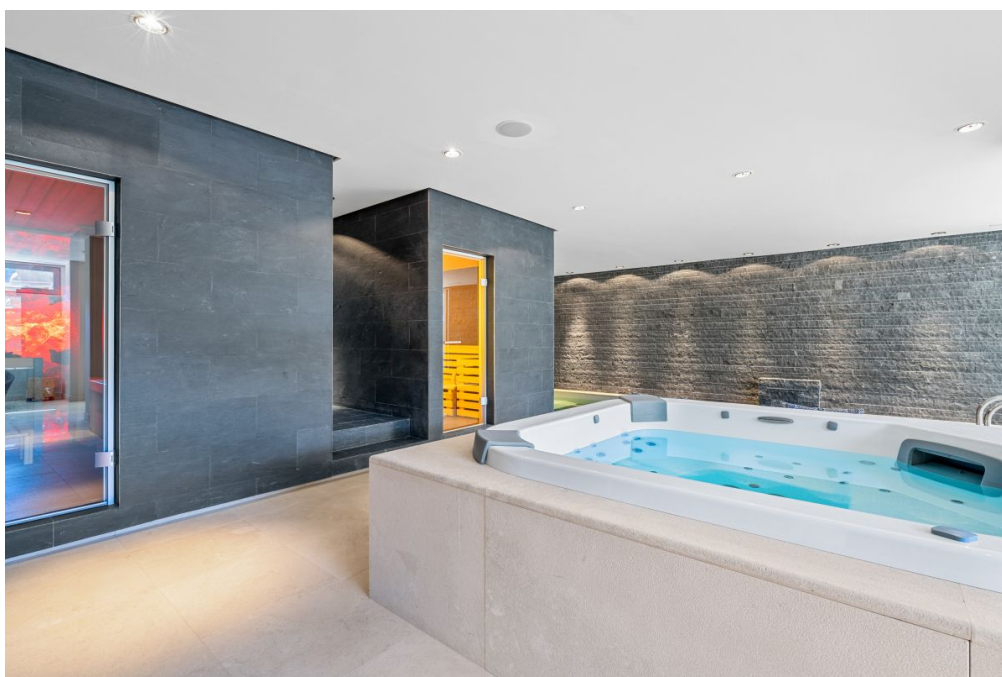

Número da propriedade: ES213232 - 07013 Son Vida – Palma

O imóvel

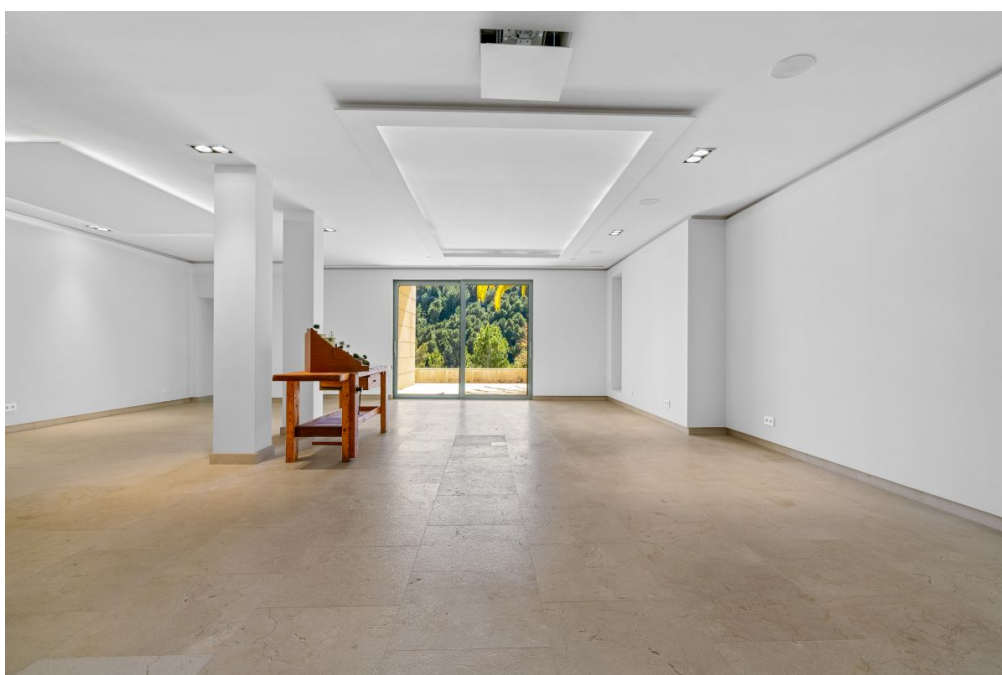

Número da propriedade: ES213232 - 07013 Son Vida – Palma

O imóvel



Número da propriedade: ES213232 - 07013 Son Vida – Palma

Uma primeira impressão

Willkommen in der exklusiven Villa in Son Vida! Diese einzigartige Immobilie verkörpert modernes Design und Funktionalität in einer atemberaubenden Umgebung. Die Villa zeichnet sich durch klare Linien und eine vertikale Ausrichtung aus, die ein ausgewogenes Lebensumfeld nach den Prinzipien des Feng Shui schafft. Ein besonderes Highlight ist der Wasserfall, der durch die hängenden Gärten fließt und dem Außenbereich eine natürliche und beruhigende Atmosphäre verleiht. Die Villa bietet auch einen Außenpool auf der Sonnenterrasse sowie einen weiteren im SPA-Bereich für Ihre Entspannung. Der Wellnessbereich lädt mit zwei Saunas, einem Whirlpool, einer Dusche, einer Bar und einer Erholungszone mit Terrasse und Blick zum Verweilen ein. Für Unterhaltungsmöglichkeiten ist bestens gesorgt mit einem Fitnessraum, einem Heimkino und einem gut sortierten Weinkeller. Die Villa bietet auch großzügige Wohn- und Lesezimmer, perfekt für Gästeempfang oder gemütliche Abende vor dem Kamin. Große Glaselemente schaffen einen nahtlosen Übergang zwischen Innen- und Außenbereich und bieten einen atemberaubenden Blick auf die Umgebung. Die Villa verfügt über sechs Schlafzimmer, jedes mit eigenem Bad und Balkon oder Terrasse mit Meerblick, sowie ein Gästeapartment. Die Villa ist mit modernster Technologie ausgestattet, darunter Niessen Kontrollblenden in allen Räumen und iPods in den Schlafzimmern. Ein Aufzug bietet zusätzlichen Komfort und Barrierefreiheit. Auf der Dachterrasse können Sie sich im Jacuzzi entspannen und den spektakulären Ausblick genießen. Hier erwartet Sie ein Ort der Ruhe und Schönheit, der Komfort und modernen Luxus vereint und ein unvergleichliches Wohnerlebnis in Son Vida bietet.

Número da propriedade: ES213232 - 07013 Son Vida – Palma

Pessoa de contacto

Para mais informações, queira contactar a sua pessoa de contacto:

Florian Waetzoldt

Placa Hostals 11 Maiorca - Santa Maria
E-Mail: santamaria@von-poll.com

To Disclaimer of von Poll Immobilien GmbH

www.von-poll.com