

Absberg

# Barocke Perle am Brombachsee

Número da propriedade: 23430022



[www.von-poll.com](http://www.von-poll.com)

PREÇO DE COMPRA: 451.000 EUR • ÁREA: ca. 175,96 m<sup>2</sup> • QUARTOS: 4 • ÁREA DO TERRENO: 859 m<sup>2</sup>

Número da propriedade: 23430022 - 91720 Absberg

- Numa vista geral
- O imóvel
- Dados energéticos
- Uma primeira impressão
- Tudo sobre a localização
- Outras informações
- Pessoa de contacto

Número da propriedade: 23430022 - 91720 Absberg

## Numa vista geral

Número da propriedade	23430022
Área	ca. 175,96 m <sup>2</sup>
Forma do telhado	Telhado de mansarda
Quartos	4
Quartos	3
Casas de banho	2
Ano de construção	1933
Tipo de estacionamento	1 x Lugar de estacionamento ao ar livre

Preço de compra	451.000 EUR
Natureza	Casa unifamiliar / Moradia
Comissão para arrendatários	Käuferprovision beträgt 3,57 % (inkl. MwSt.) des beurkundeten Kaufpreises
Modernização / Reciclagem	2024
Tipo de construção	Sólido
Móveis	Terraço, WC de hóspedes, Jardim / uso partilhado, Cozinha embutida, Varanda

Número da propriedade: 23430022 - 91720 Absberg

## Dados energéticos

Sistemas de aquecimento	Aquecimento por chão radiante	Certificado Energético	Consumo energético final
Fonte de Energia	Pellet	Procura final de energia	185.40 kWh/m²a
Certificado Energético válido até	27.02.2034	Classificação energética	F
Aquecimento	Pellet-Fuelled	Ano de construção de acordo com o certificado energético	1933

Número da propriedade: 23430022 - 91720 Absberg

## O imóvel



Número da propriedade: 23430022 - 91720 Absberg

## O imóvel



Número da propriedade: 23430022 - 91720 Absberg

## O imóvel

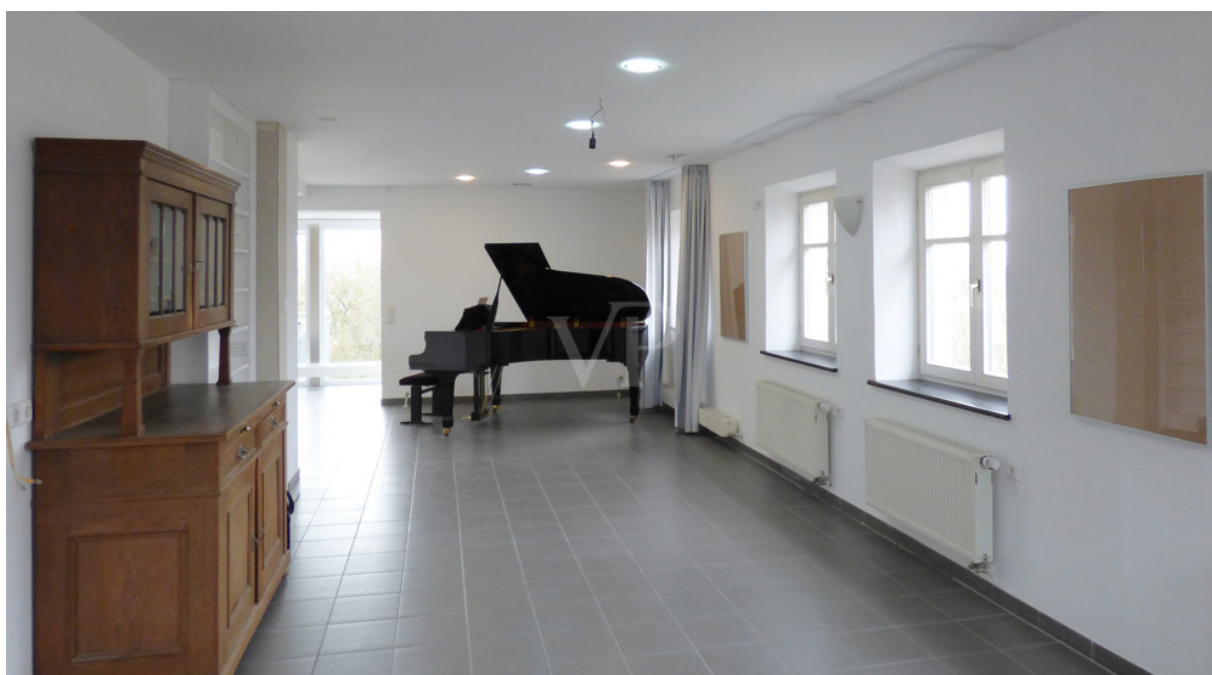

Número da propriedade: 23430022 - 91720 Absberg

## O imóvel





Número da propriedade: 23430022 - 91720 Absberg

## O imóvel



Número da propriedade: 23430022 - 91720 Absberg

## O imóvel



Número da propriedade: 23430022 - 91720 Absberg

## O imóvel



Número da propriedade: 23430022 - 91720 Absberg

## O imóvel



Número da propriedade: 23430022 - 91720 Absberg

## O imóvel



Número da propriedade: 23430022 - 91720 Absberg

## O imóvel



Número da propriedade: 23430022 - 91720 Absberg

## O imóvel



Número da propriedade: 23430022 - 91720 Absberg

## O imóvel





Número da propriedade: 23430022 - 91720 Absberg

## O imóvel



Número da propriedade: 23430022 - 91720 Absberg

## Uma primeira impressão

Das wunderschöne Stadthaus mitten in Absberg besticht in seiner Architektur mit seinem barocken Mansarddach. Das Haus erfuhr im letzten Jahrhundert verschiedene Nutzungen und wurde, nachdem es lange ein kleines Restaurant beherbergte, in den vergangenen Jahren in den Wohnbereichen mit viel Hingabe und Sachverstand aufwändig und hochwertig saniert. Man betritt das Gebäude im Erdgeschoss. Hier befinden sich der Flur mit Teppenhaus, die große Küche mit Edelstahl Gastro-Ausstattung und das große Wohn-Esszimmer mit imposantem Blick Richtung Brombachsee. Das Wohnzimmer verfügt über eine verglaste Veranda und davor eine große Südterrasse. Von hier haben Sie einen wunderschönen Blick über das Hanggrundstück und die Umgebung des Brombachsees. In einem angebauten Seitentrakt sind die zum ehemaligen Restaurantbetrieb gehörenden Sanitärbereiche untergebracht. Hier wäre eine Renovierung empfehlenswert. Im Obergeschoss befinden sich die drei behaglichen, sanierten Schlafzimmer und das große Tageslicht-Badezimmer. Im Zuge der 2022 erfolgten Sanierung wurden die Geschossdecke und die Außenwände energetisch gedämmt und eine Trittschallisolierung eingebracht. Alle Schlafräume verfügen über einen Echtschieferboden mit Fußbodenheizung. Die Immobilie wurde seit Abschluss der Sanierungsarbeiten in den Wohnbereichen (Wohn- und Schlafzimmer) im Jahr 2022 nahezu nicht bewohnt bzw. nur als privates Feriendomizil genutzt. Insofern kann man von diesem Bereich als neuwertig sprechen. Das Kellergeschoss bietet entsprechenden Stellraum, zwei Kühlkammern und den Zugang zum Garten und der unteren großen Terrasse. Im April 2024 wurde eine komplett neue, moderne Pelletheizung eingebaut und in Betrieb genommen. Auch eine mögliche Solar-Nachrüstung ist bereits mit berücksichtigt (Leitungen im Haus sind verlegt) und der neue Pufferspeicher entsprechend groß ausgelegt. Das gut 800 qm große Hanggrundstück bietet ausreichend Gelegenheit für kreative Gartengestaltung nach eigenen Vorstellungen. Vor dem Haus steht Ihnen ein eigener PKW-Stellplatz zur Verfügung.

Número da propriedade: 23430022 - 91720 Absberg

## Tudo sobre a localização

Absberg ist ein Markt im mittelfränkischen Landkreis Weißenburg-Gunzenhausen und ein Mitglied der Verwaltungsgemeinschaft Gunzenhausen. Die Gemeinde liegt im Norden des Landkreises Weißenburg-Gunzenhausen zentral inmitten des Fränkischen Seenlands auf einem Bergsporn oberhalb des Kleinen Brombachsees. In unmittelbarer Nähe befinden sich der Igelsbachsee und der Große Brombachsee. Die nächsten Städte sind das fünf Kilometer entfernte Spalt und das neun Kilometer entfernte Gunzenhausen. Nördlich von Absberg liegt die Grenze zum benachbarten Landkreis Roth. Das Gelände ist hügelig und von Wiesen und Feldern geprägt. Im Gemeindegebiet befinden sich mehrere Quellen, darunter die des Igelsbachs. Höchste Erhebung der Gemeinde ist der Reckenberg, Namensgeber der Reckenberggruppe. Die Gemeinde liegt im Spalter Hügelland. Auf dem Gemeindegebiet befindet sich am Südufer des kleinen Brombachsees das Naturschutzgebiet Halbinsel im Kleinen Brombachsee. Nördlich von Absberg liegt das geschützte Gebiet Stauwurzel des Igelsbachsees. Auf der anderen Seeseite liegt das Naturschutzgebiet Sägmühle. Durch Absberg führen mehrere Kreisstraßen, die den Ort mit den umliegenden Orten sowie mit der Staatsstraße St 2222 und der Bundesstraße 466 verbinden. Zu touristischen Zwecken verkehrt in den Sommermonaten auf dem Großen Brombachsee die MS Brombachsee, ein Trimaran, der mit seiner Architektur und Konstruktion in Europa einmalig ist, zwischen den Anlegestellen Ramsberg, Absberg, Enderndorf, Allmannsdorf und Pleinfeld.

Número da propriedade: 23430022 - 91720 Absberg

## Outras informações

Es liegt ein Energiebedarfsausweis vor. Dieser ist gültig bis 27.2.2034. Endenergiebedarf beträgt 185.40 kWh/(m<sup>2</sup>\*a). Wesentlicher Energieträger der Heizung ist Pelletheizung. Das Baujahr des Objekts lt. Energieausweis ist 1933. Die Energieeffizienzklasse ist F.

**GELDWÄSCHE:** Als Immobilienmaklerunternehmen ist die von Poll Immobilien GmbH nach § 2 Abs. 1 Nr. 14 und § 11 Abs. 1, 2 Geldwäschegesetz (GwG) dazu verpflichtet, bei der Begründung einer Geschäftsbeziehung die Identität des Vertragspartners festzustellen und zu überprüfen, bzw. sobald ein ernsthaftes Interesse an der Durchführung des Immobilienkaufvertrages besteht. Hierzu ist es erforderlich, dass wir nach § 11 Abs. 4 GwG die relevanten Daten Ihres Personalausweises festhalten (wenn Sie als natürliche Person handeln) – beispielsweise mittels einer Kopie. Bei einer juristischen Person benötigen wir eine Kopie des Handelsregisterauszugs, aus welchem der wirtschaftlich Berechtigte hervorgeht. Das Geldwäschegesetz sieht vor, dass der Makler die Kopien bzw. Unterlagen fünf Jahre aufbewahren muss. Als unser Vertragspartner haben Sie auch eine Mitwirkungspflicht nach § 11 Abs. 6 GwG.

**HAFTUNG:** Wir weisen darauf hin, dass die von uns weitergegebenen Objektinformationen, Unterlagen, Pläne etc. vom Verkäufer bzw. Vermieter stammen. Eine Haftung für die Richtigkeit oder Vollständigkeit der Angaben übernehmen wir daher nicht. Es obliegt daher unseren Kunden, die darin enthaltenen Objektinformationen und Angaben auf ihre Richtigkeit hin zu überprüfen. Alle Immobilienangebote sind freibleibend und vorbehaltlich Irrtümer, Zwischenverkauf- und Vermietung oder sonstiger Zwischenverwertung.

**UNSER SERVICE FÜR SIE ALS EIGENTÜMER:** Planen Sie den Verkauf oder die Vermietung Ihrer Immobilie, so ist es für Sie wichtig, deren Marktwert zu kennen. Lassen Sie kostenfrei und unverbindlich den aktuellen Wert Ihrer Immobilie professionell durch einen unserer Immobilienspezialisten einschätzen. Unser bundesweites und internationales Netzwerk ermöglicht es uns, Verkäufer bzw. Vermieter und Interessenten bestmöglich zusammenzuführen.

Número da propriedade: 23430022 - 91720 Absberg

## Pessoa de contacto

Para mais informações, queira contactar a sua pessoa de contacto:

Dipl.-Ing. Peter Thomas

---

Gabrielstraße 4 Eichstätt  
E-Mail: [eichstaett@von-poll.com](mailto:eichstaett@von-poll.com)

*To Disclaimer of von Poll Immobilien GmbH*

---

[www.von-poll.com](http://www.von-poll.com)