

Egna – Egna

Elegante e moderna villa a schiera immersa nel verde.

Número da propriedade: IT23415913



www.von-poll.it

ÁREA: ca. 96 m² • QUARTOS: 3

Número da propriedade: IT23415913 - 39044 Egna – Egna

- Numa vista geral
- O imóvel
- Dados energéticos
- Plantas dos pisos
- Uma primeira impressão
- Detalhes do equipamento
- Tudo sobre a localização
- Pessoa de contacto

Número da propriedade: IT23415913 - 39044 Egna – Egna

Numa vista geral

Número da propriedade	IT23415913
Área	ca. 96 m ²
Disponibilidade	consoante marcação de visita
Quartos	3
Quartos	2
Casas de banho	2
Ano de construção	2023

Natureza	Casa em banda
Comissão para arrendatários	Soggetto a provvigione
Área total	ca. 165 m ²
Área útil	ca. 0 m ²
Móveis	Terraço

Número da propriedade: IT23415913 - 39044 Egna – Egna

Dados energéticos

Sistemas de aquecimento	Aquecimento por chão radiante	Certificado Energético	Consumo energético final
Fonte de Energia	Bomba de calor ar-água	Procura final de energia	20.00 kWh/m ² a
Certificado Energético válido até	01.12.2033	Classificação energética	A
Aquecimento	Bomba de calor ar-água		

Número da propriedade: IT23415913 - 39044 Egna – Egna

O imóvel



Número da propriedade: IT23415913 - 39044 Egna – Egna

O imóvel



Número da propriedade: IT23415913 - 39044 Egna – Egna

Plantas dos pisos

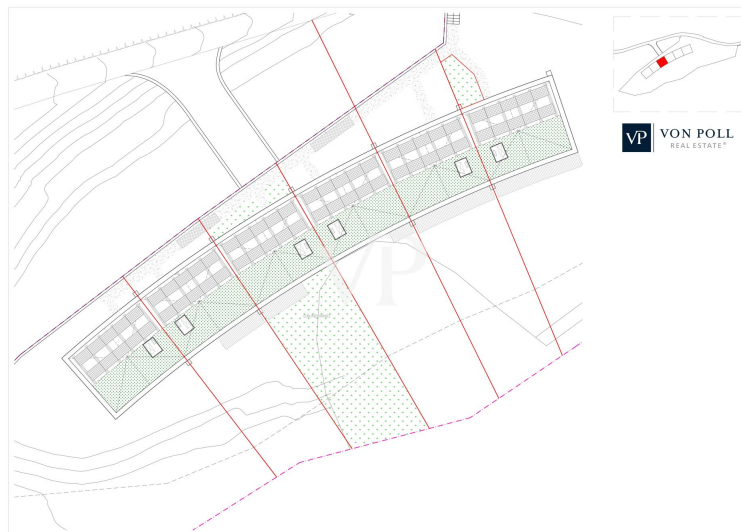



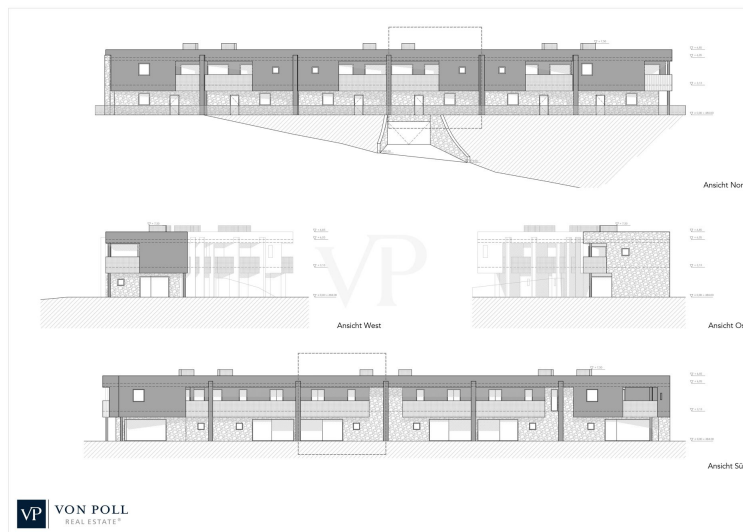

Esta planta não é à escala. Os documentos foram-nos entregues pelo cliente. Por conseguinte, não podemos assumir qualquer responsabilidade pela exatidão das indicações.

Número da propriedade: IT23415913 - 39044 Egna – Egna

Uma primeira impressão

Questa prestigiosa villa a schiera verrà realizzata nel più alto standard di Casa Clima "A", il che significa che sarà valutata anche per la sua efficienza energetica. La struttura, grazie alla sua posizione e alla vista sui vigneti offre un elevato grado di privacy. L'ingresso al piano terra da accesso diretto nella zona giorno e pranzo "LIVING" con giardino, che grazie alle sue grandi vetrate scorrevoli e alla sua esposizione, offre un'eccellente luminosità naturale. L'accogliente giardino da 105 mq. ca. con il suo manto erboso, da la possibilità di creare un'ambiente rilassante e piacevole da trascorrere in famiglia o con amici nel tempo libero. Il piano terra si completa con un bagno-wc e un corridoio. Al piano superiore, raggiungibile tramite una scala interna, si trova la zona notte, ed è composta da due camere da letto matrimoniali, entrambe con accesso alla propria loggia con vista panoramica, un corridoio e un bagno-wc finestrato. L'unità immobiliare è dotata di sistema di riscaldamento e raffrescamento autonomo a pavimento che viene gestito con un comodo controllo individuale della temperatura ambiente, offrendo una particolare atmosfera di benessere in tutti i vani. Il tutto viene alimentato da una pompa di calore e da pannelli solari situati sul tetto della struttura. Un'ulteriore scala interna fa sì che ci si possa raggiungere comodamente le cantine e il garage da 62 mq. ca. (compresi nel prezzo). La qualità dei materiali è di alto standard qualitativo. Costruzione anno 2023. Consegna dell'immobile marzo/aprile 2024.

Número da propriedade: IT23415913 - 39044 Egna – Egna

Detalhes do equipamento

Riscaldamento e raffreddamento a pavimento

Autonomo con pompa di calore

Pannelli solari

Predisposizione impianto di allarme
cancelli e vari portoni automatizzati

Riciclo d'aria forzata

Infissi triplo vetro alluminio/legno

Número da propriedade: IT23415913 - 39044 Egna – Egna

Tudo sobre a localização

La struttura si trova a Pinzano, frazione di Montagna (Egna) BZ. Questo fantastico paese si trova sommerso dai vigneti, sopra la valle dell'Alto Adige, ed oltre ad offrire una magnifica vista panoramica sulla Bassa Atesina fino a Merano, è il luogo dove si coltiva il buonissimo e prezioso Blauburgunder. Nel centro del paese è famosa la chiesa di Santo Stefano, costruita intorno al 1490. Inoltre la zona è ben servita da mezzi pubblici, varie attività commerciali ecc...

Número da propriedade: IT23415913 - 39044 Egna – Egna

Pessoa de contacto

Para mais informações, queira contactar a sua pessoa de contacto:

Christian Weissensteiner

Drususallee 265/Viale Druso 265 Bozen / Bolzano

E-Mail: bozen@von-poll.com

To Disclaimer of von Poll Immobilien GmbH

www.von-poll.com