Porto Cristo – Nordost

En venta interesante finca rústica en la periferia de Porto Cristo

Número da propriedade: ES223961

PREÇO DE COMPRA: 425.000 EUR • ÁREA: ca. 117 m^2 • QUARTOS: 4 • ÁREA DO TERRENO: 14.219 m^2

Número da propriedade: ES223961 - 07680 Porto Cristo – Nordost

- Numa vista geral
- O imóvel
- Uma primeira impressão
- Pessoa de contacto

Número da propriedade: ES223961 - 07680 Porto Cristo – Nordost

Numa vista geral

Número da propriedade	ES223961
Área	ca. 117 m²
Quartos	4
Quartos	3
Casas de banho	1
Ano de construção	1950
Tipo de estacionamento	2 x Garagem

Preço de compra	425.000 EUR
Área útil	ca. 165 m²
Móveis	Cozinha embutida

Número da propriedade: ES223961 - 07680 Porto Cristo – Nordost

O imóvel

Número da propriedade: ES223961 - 07680 Porto Cristo – Nordost

O imóvel

Número da propriedade: ES223961 - 07680 Porto Cristo – Nordost

O imóvel

Número da propriedade: ES223961 - 07680 Porto Cristo – Nordost

O imóvel

Número da propriedade: ES223961 - 07680 Porto Cristo – Nordost

O imóvel

Número da propriedade: ES223961 - 07680 Porto Cristo – Nordost

O imóvel

Número da propriedade: ES223961 - 07680 Porto Cristo – Nordost

O imóvel

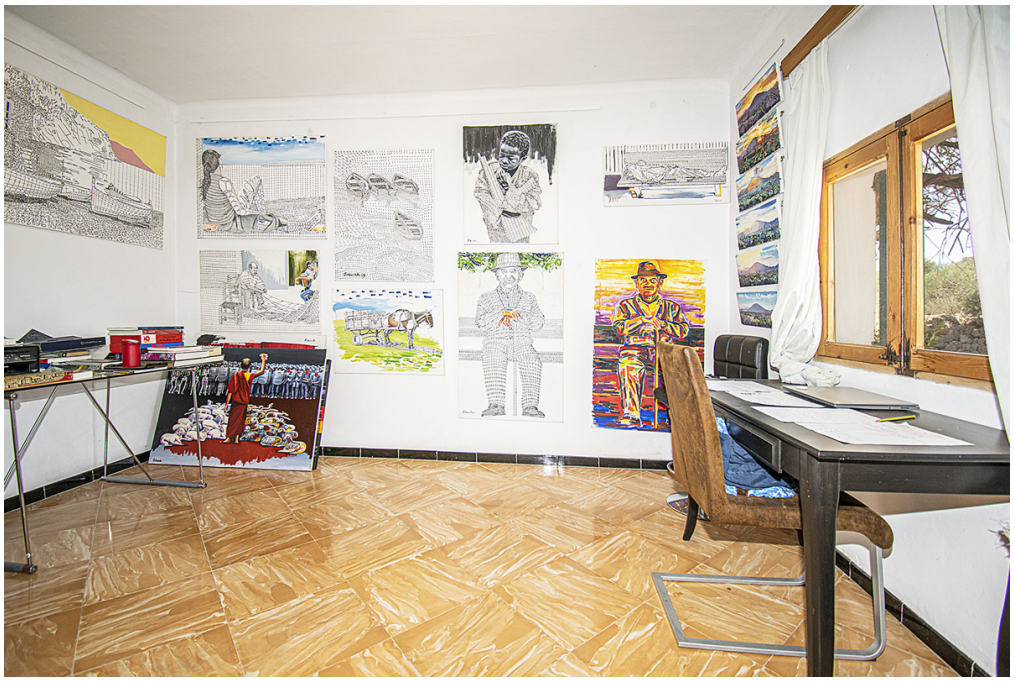

Número da propriedade: ES223961 - 07680 Porto Cristo – Nordost

O imóvel

Número da propriedade: ES223961 - 07680 Porto Cristo – Nordost

O imóvel

Número da propriedade: ES223961 - 07680 Porto Cristo – Nordost

O imóvel

Número da propriedade: ES223961 - 07680 Porto Cristo – Nordost

Uma primeira impressão

Finca rústica en Porto Cristo. La parcela tiene 14460 m2 y una casa con 3 dormitorios, amplio salón-comedor, cocina y 1 baño, así como 2 garajes y varias espacios adicionales. Dispone de conexión de electricidad y agua. La parcela está vallada con un muro de piedra y un camino asfaltado conduce desde el camino de entrada hasta la parte delantera de la casa.

Número da propriedade: ES223961 - 07680 Porto Cristo – Nordost

Pessoa de contacto

Para mais informações, queira contactar a sua pessoa de contacto:

Christian W. Czarnetzki

C./Cecilio Metelo 67 Maiorca - Pollensa
E-Mail: pollensa@von-poll.com

To Disclaimer of von Poll Immobilien GmbH

www.von-poll.com