

Thiene

Palazzina in centro storico

Número da propriedade: IT233551243



www.von-poll.it

PREÇO DE COMPRA: 1.250.000 EUR • ÁREA: ca. 1.687,7 m²

Número da propriedade: IT233551243 - 36016 Thiene

- Numa vista geral
- O imóvel
- Dados energéticos
- Uma primeira impressão
- Detalhes do equipamento
- Tudo sobre a localização
- Outras informações
- Pessoa de contacto

Número da propriedade: IT233551243 - 36016 Thiene

Numa vista geral

Número da propriedade	IT233551243	Preço de compra	1.250.000 EUR
Área	ca. 1.687,7 m ²	Edifícios de apartamentos e propriedades para investimento	
Disponibilidade	consoante marcação de visita	Comissão para arrendatários	3
Ano de construção	1975	Área útil	ca. 0 m ²
		Móveis	Terraço

Número da propriedade: IT233551243 - 36016 Thiene

Dados energéticos

Fonte de Energia	Gás	Certificado Energético	Consumo energético final
------------------	-----	------------------------	--------------------------

Número da propriedade: IT233551243 - 36016 Thiene

O imóvel



Número da propriedade: IT233551243 - 36016 Thiene

O imóvel



Número da propriedade: IT233551243 - 36016 Thiene

O imóvel



Número da propriedade: IT233551243 - 36016 Thiene

O imóvel

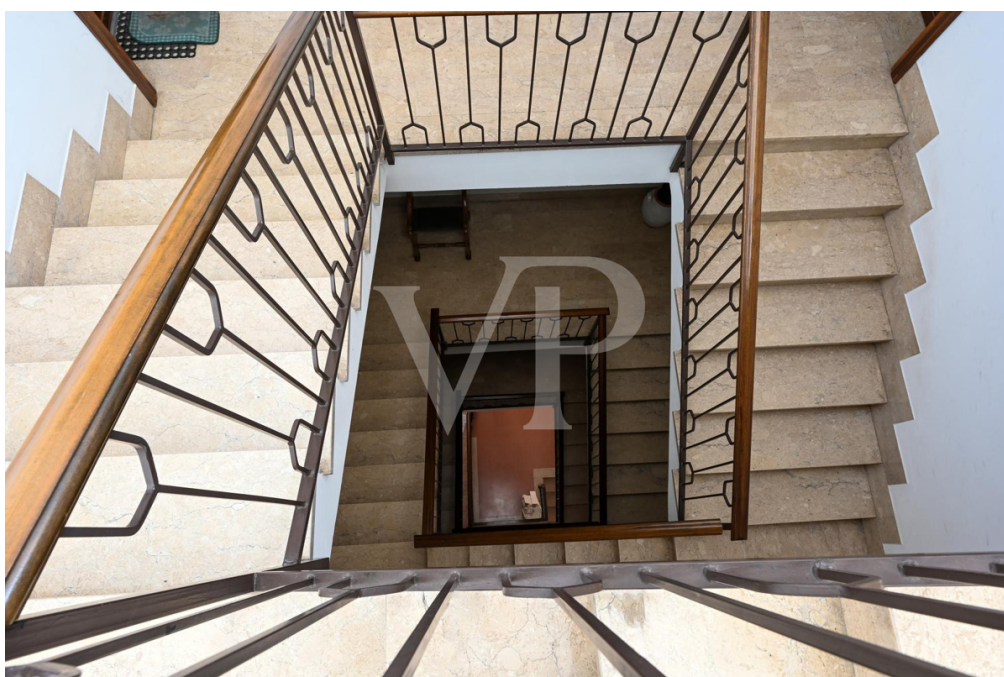

Número da propriedade: IT233551243 - 36016 Thiene

O imóvel



Número da propriedade: IT233551243 - 36016 Thiene

O imóvel

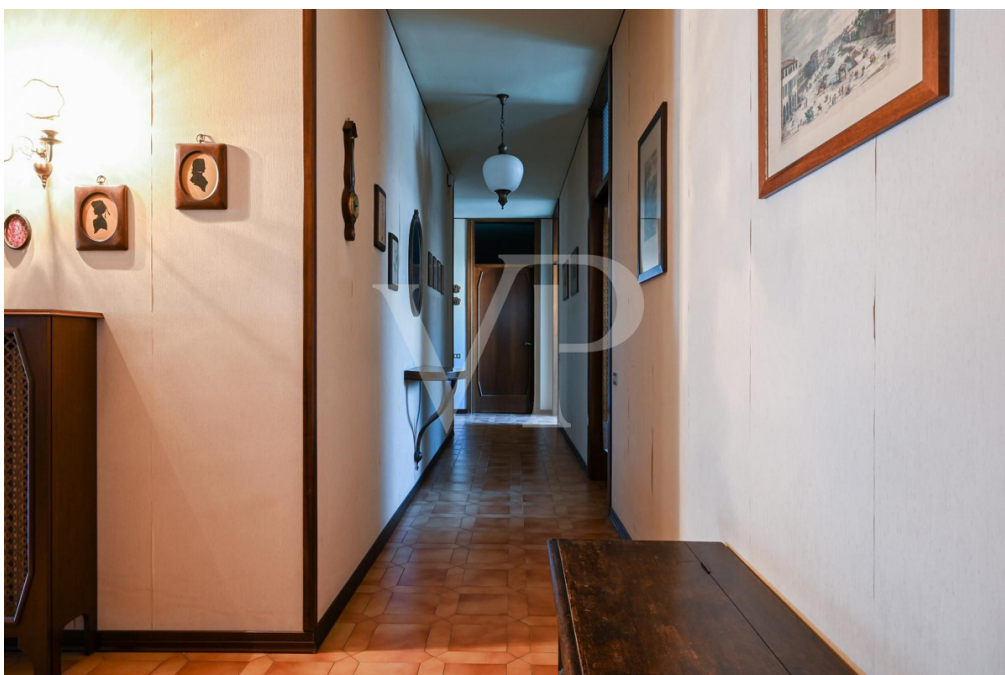

Número da propriedade: IT233551243 - 36016 Thiene

O imóvel



Número da propriedade: IT233551243 - 36016 Thiene

O imóvel



Número da propriedade: IT233551243 - 36016 Thiene

O imóvel



Número da propriedade: IT233551243 - 36016 Thiene

O imóvel



Número da propriedade: IT233551243 - 36016 Thiene

O imóvel



Número da propriedade: IT233551243 - 36016 Thiene

O imóvel



Número da propriedade: IT233551243 - 36016 Thiene

O imóvel



Número da propriedade: IT233551243 - 36016 Thiene

O imóvel



Número da propriedade: IT233551243 - 36016 Thiene

Uma primeira impressão

Mixed commercial and residential condominium in the center of Thiene. The building features two glazed commercial units on the ground floor arranged on either side of the main common hallway. One unit currently leased with good income to established commercial activity, the other vacant. On the first floor two other separate units one for office use currently not leased, the other directly connected with the vacant unit on the ground floor. Both enjoy terrace and loggia facing the main street. On the second floor large apartment of 290 sq m with a balcony consisting of an entrance hall, kitchen, living room, 5 bedrooms and two bathrooms. On the third floor there are two apartments with balconies both consisting of entrance hall, kitchen, living room, 2 bedrooms, bathroom and storage room. On the fourth floor is the panoramic terrace of 268 square meters overlooking the entire town from above with special views of Thiene Castle, Cathedral and Little Dolomites. Each unit has its own storage room in the basement, where there is also the heating plant and the compartment for the elevator, which is not present at the moment.

Número da propriedade: IT233551243 - 36016 Thiene

Detalhes do equipamento

Double-glazed windows and doors

Radiator heating

Centralized boiler

Número da propriedade: IT233551243 - 36016 Thiene

Tudo sobre a localização

The building is located on Via Trieste in the city center, where the architecture of ancient villas, turn-of-the-century palaces and even the medieval Thiene Castle follow one another. The city lies in the center of the wide plain north of Vicenza. The privileged position between the capital (20 km), the productive town of Schio (10 km) , the historic Bassano del Grappa (22 km), and the touristic Asiago Plateau have made Thiene a privileged center of domestic and foreign trade, making it famous for trade and the prosperity that follows.

Número da propriedade: IT233551243 - 36016 Thiene

Outras informações

Possibility to take advantage of the architectural barriers bonus for the installation of the elevator as per the permit already approved by the municipality and also to expand the building by two more residential units. Possibility to make the building energy self-sufficient at no additional cost due to the proposed installation of a photovoltaic system on the roof.

Número da propriedade: IT233551243 - 36016 Thiene

Pessoa de contacto

Para mais informações, queira contactar a sua pessoa de contacto:

C.trà Porta Padova 132 Vicenza
E-Mail: vicenza@von-poll.com

To Disclaimer of von Poll Immobilien GmbH

www.von-poll.com