

Vicenza – Vicenza (VI)

Splendido Piano Nobile a Vicenza

Número da propriedade: IT233551263

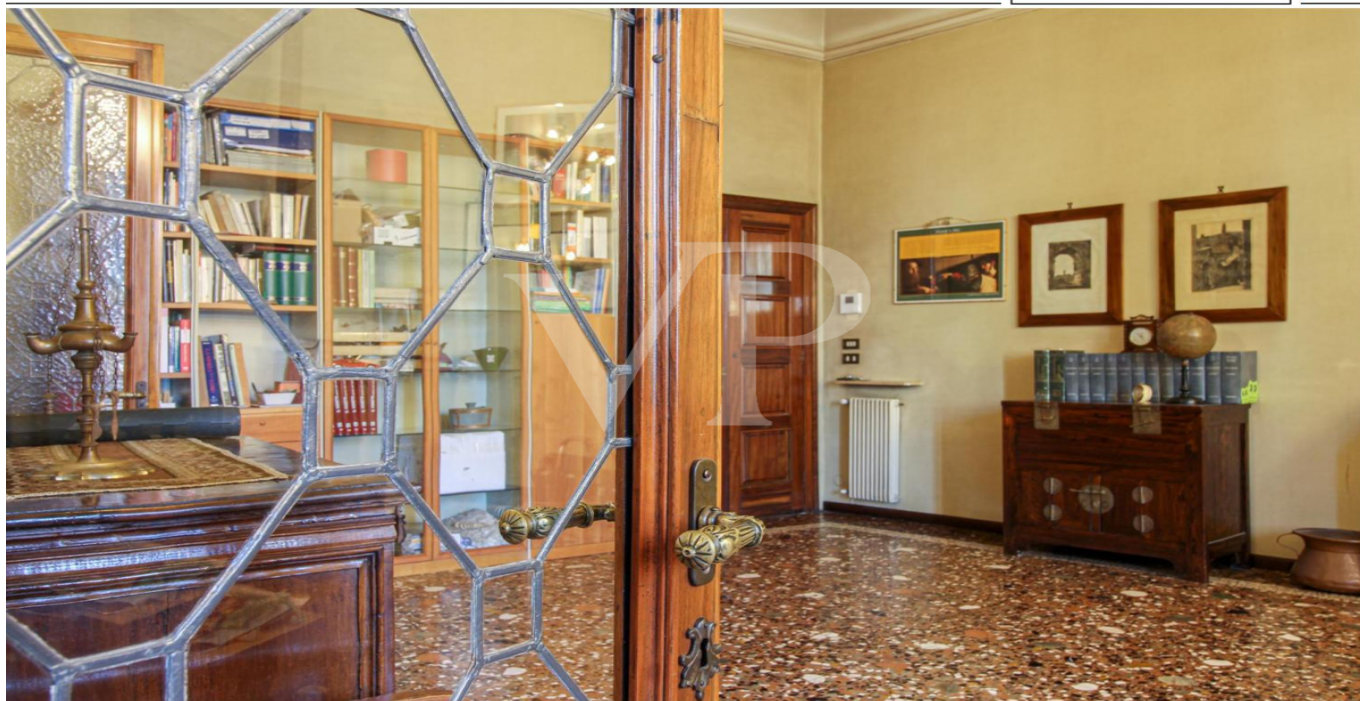

www.von-poll.com

PREÇO DE COMPRA: 670.000 EUR • ÁREA: ca. 411 m² • QUARTOS: 17.5

Número da propriedade: IT233551263 - 36100 Vicenza – Vicenza (VI)

- Numa vista geral
- O imóvel
- Dados energéticos
- Plantas dos pisos
- Uma primeira impressão
- Detalhes do equipamento
- Tudo sobre a localização
- Pessoa de contacto

Número da propriedade: IT233551263 - 36100 Vicenza – Vicenza (VI)

Numa vista geral

Número da propriedade	IT233551263
Área	ca. 411 m ²
Disponibilidade	consoante marcação de visita
Quartos	17.5
Quartos	4
Casas de banho	3
Ano de construção	1600

Preço de compra	670.000 EUR
Apartamento	
Área total	ca. 423 m ²
Tipo de construção	Sólido
Área útil	ca. 413 m ²
Móveis	Terraço, WC de hóspedes, Lareira, Jardim / uso partilhado

Número da propriedade: IT233551263 - 36100 Vicenza – Vicenza (VI)

Dados energéticos

Sistemas de aquecimento	Sistema de aquecimento de um piso	Certificado Energético	Consumo energético final
Fonte de Energia	Gás		
Aquecimento	Gás		

Número da propriedade: IT233551263 - 36100 Vicenza – Vicenza (VI)

O imóvel



Número da propriedade: IT233551263 - 36100 Vicenza – Vicenza (VI)

O imóvel



Número da propriedade: IT233551263 - 36100 Vicenza – Vicenza (VI)

O imóvel



Número da propriedade: IT233551263 - 36100 Vicenza – Vicenza (VI)

O imóvel



Número da propriedade: IT233551263 - 36100 Vicenza – Vicenza (VI)

O imóvel



Número da propriedade: IT233551263 - 36100 Vicenza – Vicenza (VI)

O imóvel



Número da propriedade: IT233551263 - 36100 Vicenza – Vicenza (VI)

O imóvel



Número da propriedade: IT233551263 - 36100 Vicenza – Vicenza (VI)

O imóvel



Número da propriedade: IT233551263 - 36100 Vicenza – Vicenza (VI)

O imóvel



Número da propriedade: IT233551263 - 36100 Vicenza – Vicenza (VI)

O imóvel



Número da propriedade: IT233551263 - 36100 Vicenza – Vicenza (VI)

O imóvel



Número da propriedade: IT233551263 - 36100 Vicenza – Vicenza (VI)

Plantas dos pisos

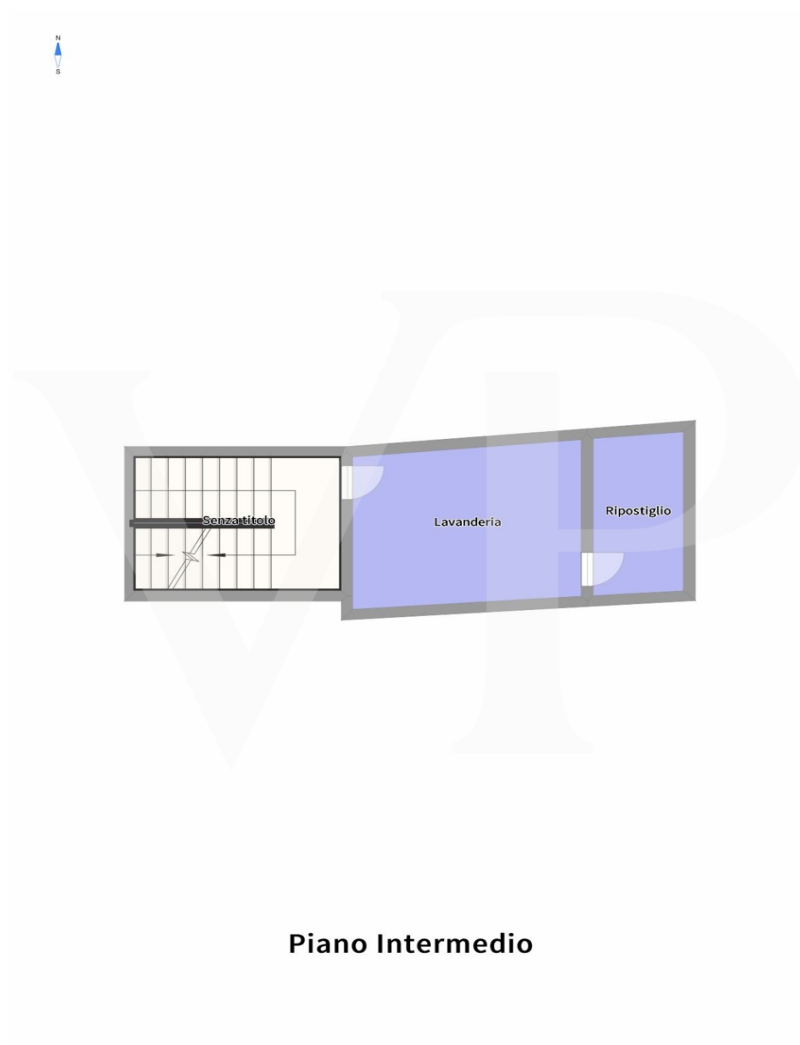

Piano Intermedio



Piano Nobile



Piano Terra

Internal Area:88.33m²

Esta planta não é à escala. Os documentos foram-nos entregues pelo cliente. Por conseguinte, não podemos assumir qualquer responsabilidade pela exatidão das indicações.

Número da propriedade: IT233551263 - 36100 Vicenza – Vicenza (VI)

Uma primeira impressão

Piano nobile in palazzo del centro storico, all'interno della ZTL in una delle aree maggiormente apprezzate e valorizzate negli ultimi anni, per la tranquillità e sicurezza. Si accede all'appartamento, attraverso una meravigliosa scala condominiale monumentale, posta all'interno dell'androne di ingresso del Palazzo, che nasconde anche una corte comune interna. La proprietà disposta su 2 livelli, occupa tutta la pianta dell'edificio al piano nobile primo, mentre il piano terra è raggiungibile sia attraverso una elegante scala interna, che tramite un ingresso indipendente posizionato al piano terra. L'eleganza di un tempo, le finiture ricercate, gli spazi ampi che creano ambienti suggestivi, contraddistinguono questa proprietà sin dall'ingresso, che ci accoglie nella prima parte della zona giorno con pavimenti alla veneziana, con decori. Pregiate porte in noce con vetri piombati, lavorati da sapienti artigiani, dividono l'ingresso dal salotto, dalla zona notte e dalla sala da pranzo. La cucina di generose dimensioni, è dominata da un importante camino centrale, la cui cappa allargata funge da naturale aspirazione dei fumi dei fornelli, e da una piacevole terrazza che si affaccia sulla corte interna. Un servizio zona giorno ed una ulteriore stanza, fruibile anche come ulteriore camera separata, completano gli spazi di questa ala giorno dell'abitazione. La zona notte separata e sul lato opposto dell'abitazione, si compone di 3 ampie camere, tutte con affaccio sul corso principale, oltre a due bagni ed una ampia zona di disbrigo con armadiature a tutta altezza. Un'elegante scala in legno, dal salone centrale conduce al piano terra, nella zona biblioteca e sala del camino.

Número da propriedade: IT233551263 - 36100 Vicenza – Vicenza (VI)

Detalhes do equipamento

Tetto rifatto con guaina ed isolante nel 1999.

Impianto fognario collegato alla rete Comunale.

Possibilità di acquistare separatamente anche un ulteriore garage triplo/quadruplo di circa 68 mq.

Número da propriedade: IT233551263 - 36100 Vicenza – Vicenza (VI)

Tudo sobre a localização

Da questo appartamento, in pieno centro storico di Vicenza si respira l'aria della storia e del fasto passato. La palazzina si trova in uno dei corsi più importanti e noti della città che conduce direttamente in corso Palladio e tutte le meravigliose piazze della nostra città: Piazza San Lorenzo e piazza dei Signori. Il palazzo si colloca all'interno dell'area a traffico limitato, ed è sottoposto a vincolo monumentale della Sovrintendenza alle Belle Arti. La posizione nel cuore storico di Vicenza rappresenta il miglior modo per vivere le comodità del centro: uscendo di casa si può già godere di tutti i piaceri della frizzante vita cittadina, a partire dalla mattina con un buon cappuccino al bar, per finire la serata sorseggiando pregiati vini nei locali più alla moda della città.

Número da propriedade: IT233551263 - 36100 Vicenza – Vicenza (VI)

Pessoa de contacto

Para mais informações, queira contactar a sua pessoa de contacto:

C.trà Porta Padova 132 Vicenza
E-Mail: vicenza@von-poll.com

To Disclaimer of von Poll Immobilien GmbH

www.von-poll.com