

Jesolo / Lido di Jesolo – Venezia (VE)

Apartamento de dos habitaciones en planta baja en residencia con piscina central

Número da propriedade: IT233551091



PREÇO DE COMPRA: 345.000 EUR • ÁREA: ca. 68 m² • QUARTOS: 4

Número da propriedade: IT233551091 - 30016 Jesolo / Lido di Jesolo – Venezia (VE)

- Numa vista geral
- O imóvel
- Plantas dos pisos
- Uma primeira impressão
- Detalhes do equipamento
- Tudo sobre a localização
- Pessoa de contacto

Número da propriedade: IT233551091 - 30016 Jesolo / Lido di Jesolo – Venezia (VE)

Numa vista geral

Número da propriedade	IT233551091
Área	ca. 68 m ²
Disponibilidade	consoante marcação de visita
Quartos	4
Quartos	2
Casas de banho	1

Preço de compra	345.000 EUR
Apartamento	
Área total	ca. 86 m ²
Área útil	ca. 74 m ²

Número da propriedade: IT233551091 - 30016 Jesolo / Lido di Jesolo – Venezia (VE)

O imóvel



Número da propriedade: IT233551091 - 30016 Jesolo / Lido di Jesolo – Venezia (VE)

O imóvel



Número da propriedade: IT233551091 - 30016 Jesolo / Lido di Jesolo – Venezia (VE)

O imóvel



Número da propriedade: IT233551091 - 30016 Jesolo / Lido di Jesolo – Venezia (VE)

O imóvel

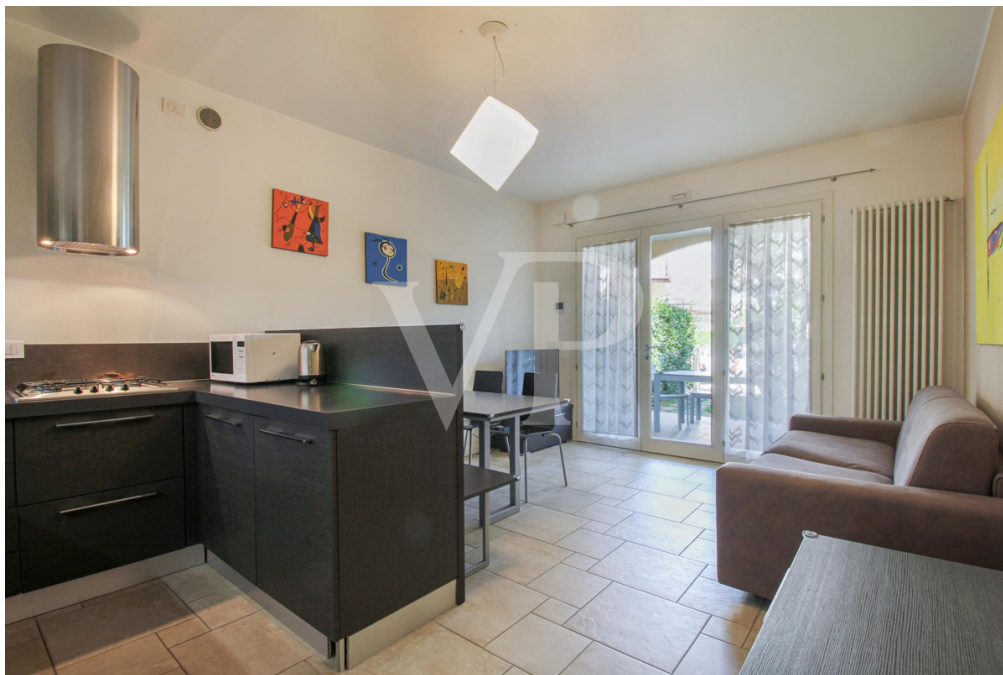

Número da propriedade: IT233551091 - 30016 Jesolo / Lido di Jesolo – Venezia (VE)

O imóvel



Número da propriedade: IT233551091 - 30016 Jesolo / Lido di Jesolo – Venezia (VE)

O imóvel



Número da propriedade: IT233551091 - 30016 Jesolo / Lido di Jesolo – Venezia (VE)

O imóvel



Número da propriedade: IT233551091 - 30016 Jesolo / Lido di Jesolo – Venezia (VE)

O imóvel



Número da propriedade: IT233551091 - 30016 Jesolo / Lido di Jesolo – Venezia (VE)

O imóvel



Número da propriedade: IT233551091 - 30016 Jesolo / Lido di Jesolo – Venezia (VE)

Plantas dos pisos



IT 23 355 1091

Esta planta não é à escala. Os documentos foram-nos entregues pelo cliente. Por conseguinte, não podemos assumir qualquer responsabilidade pela exatidão das indicações.

Número da propriedade: IT233551091 - 30016 Jesolo / Lido di Jesolo – Venezia (VE)

Uma primeira impressão

Piso de dos habitaciones en planta baja en residencia con piscina central. Esta solución con jardín privado y porche con vistas a la piscina comunitaria consta de una zona de estar con cocina abierta. Hay una mesa de comedor y un rincón de relajación. El piso dispone de un espacio exterior privado cerrado con jardín y porche donde se puede disfrutar de la convivencia y del placer de comidas y cenas al aire libre frente a la piscina. También es una solución ideal para quienes tengan niños a los que vigilar mientras se refrescan en el agua, o pequeños animales domésticos a los que dejar en el jardín. Justo enfrente del apartamento hay plazas reservadas para sombrillas y tumbonas en la hermosa playa artificial caribeña que rodea la piscina.

Número da propriedade: IT233551091 - 30016 Jesolo / Lido di Jesolo – Venezia (VE)

Detalhes do equipamento

Piso en planta baja, totalmente amueblado y con aire acondicionado.

Garaje individual en el sótano.

Sombrilla reservada y 2 tumbonas junto a la piscina.

Número da propriedade: IT233551091 - 30016 Jesolo / Lido di Jesolo – Venezia (VE)

Tudo sobre a localização

La Residencia está situada a 10 minutos a pie del paseo marítimo, y en una zona estratégica, a pocos pasos del paseo de Via Bafile, la zona de Piazza Trieste, la zona de paseo, compras y chispeante vida nocturna en verano. Muy cerca de la estación de autobuses y del Centro Comercial Laguna, donde podrá encontrar todo tipo de servicios, actividades y entretenimiento. Su posición apartada lo convierte en un lugar ideal para pasar momentos de relax junto a la piscina y disfrutar del mar y de la céntrica zona de Corso Basile, que por las noches se transforma en una zona de tráfico limitado con numerosas plazas y locales de ocio.

Número da propriedade: IT233551091 - 30016 Jesolo / Lido di Jesolo – Venezia (VE)

Pessoa de contacto

Para mais informações, queira contactar a sua pessoa de contacto:

C.trà Porta Padova 132 Vicenza
E-Mail: vicenza@von-poll.com

To Disclaimer of von Poll Immobilien GmbH

www.von-poll.com