

Sarcedo – Veneto

## Beeindruckende Villa aus dem 17.

Número da propriedade: IT21355763



[www.von-poll.com](http://www.von-poll.com)

ÁREA DO TERRENO: 8.000 m<sup>2</sup>

Número da propriedade: IT21355763 - 36030 Sarcedo – Veneto

- Numa vista geral
- O imóvel
- Uma primeira impressão
- Detalhes do equipamento
- Tudo sobre a localização
- Outras informações
- Pessoa de contacto

Número da propriedade: IT21355763 - 36030 Sarcedo – Veneto

## Numa vista geral

Número da propriedade	IT21355763	Preço de compra	Sob consulta
		Área total	ca. 2.286 m <sup>2</sup>
		Área útil	ca. 2.286 m <sup>2</sup>

Número da propriedade: IT21355763 - 36030 Sarcedo – Veneto

## O imóvel



Número da propriedade: IT21355763 - 36030 Sarcedo – Veneto

## O imóvel



Número da propriedade: IT21355763 - 36030 Sarcedo – Veneto

## O imóvel



Número da propriedade: IT21355763 - 36030 Sarcedo – Veneto

## O imóvel



Número da propriedade: IT21355763 - 36030 Sarcedo – Veneto

## O imóvel





Número da propriedade: IT21355763 - 36030 Sarcedo – Veneto

## O imóvel



Número da propriedade: IT21355763 - 36030 Sarcedo – Veneto

## O imóvel



Número da propriedade: IT21355763 - 36030 Sarcedo – Veneto

## O imóvel



Número da propriedade: IT21355763 - 36030 Sarcedo – Veneto

## O imóvel



Número da propriedade: IT21355763 - 36030 Sarcedo – Veneto

## O imóvel

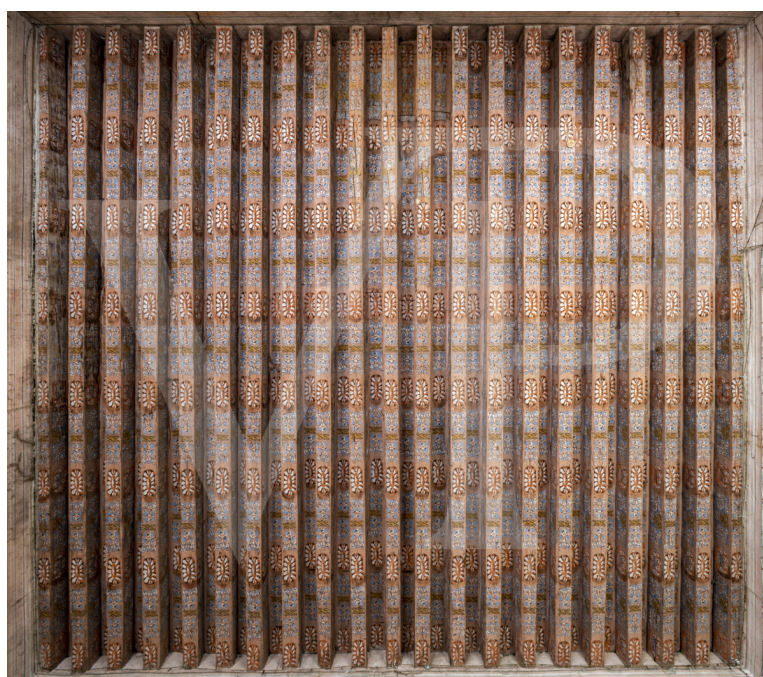

Número da propriedade: IT21355763 - 36030 Sarcedo – Veneto

## O imóvel



Número da propriedade: IT21355763 - 36030 Sarcedo – Veneto

## O imóvel



Número da propriedade: IT21355763 - 36030 Sarcedo – Veneto

## O imóvel





Número da propriedade: IT21355763 - 36030 Sarcedo – Veneto

## O imóvel



Número da propriedade: IT21355763 - 36030 Sarcedo – Veneto

## O imóvel



Número da propriedade: IT21355763 - 36030 Sarcedo – Veneto

## O imóvel



Número da propriedade: IT21355763 - 36030 Sarcedo – Veneto

## O imóvel



Número da propriedade: IT21355763 - 36030 Sarcedo – Veneto

## O imóvel



**Número da propriedade: IT21355763 - 36030 Sarcedo – Veneto**

## Uma primeira impressão

Die Villa, deren Ursprünge auf das Jahr 1665 durch die Familie Franzan zurückgehen, ist Teil eines Komplexes, der seit dem Jahr 1500 "Barcon" oder "große Einfriedung der Felder" genannt wird. Im Laufe der Jahrhunderte hat die Villa zahlreiche Umgestaltungen erfahren, insbesondere in Bezug auf ihre verschiedenen Verwendungszwecke, darunter 1878 als "Residenz für englische Damen" und die zwischen 1907 und 1913 vorgenommenen Umbauten als Sitz des "Seminars von Padua". Das Gebäude zeichnet sich zweifellos durch seine nüchterne und strenge, aber dennoch großartige und monumentale Erscheinung aus, die sich damals wie heute von den anderen Gebäuden und der umgebenden Landschaft von Barcon abhebt. Die Villa besteht aus drei Stockwerken mit vierzehn Fenstern und einer Eingangstür im Erdgeschoss, vierzehn Fenstern und einem großen geschwungenen Fenster mit einer Balustrade, die von einem menschlichen Kopf überragt wird, im Hauptgeschoss und fünfzehn Fenstern im Dachgeschoss. Das Innere der Villa ist mit bemalten Balken verziert, und einige Räume im Hauptgeschoss weisen Fresken unter der Decke auf, die aus dem späten 17. oder frühen 18. Zu dem Komplex gehört auch die alte Kirche

**Número da propriedade: IT21355763 - 36030 Sarcedo – Veneto**

## Detalhes do equipamento

Zwischen 2005 und 2009 führte der jetzige Eigentümer alle notwendigen Maßnahmen zur Erhaltung des Gebäudes durch, das seit der Nachkriegszeit völlig vernachlässigt worden war. Die Dächer wurden konsolidiert, wobei die hölzernen Elemente punktuell durch Inzalme, Teilersatzstücke, Jupiterpfeile und Holzprothesen verstärkt wurden. Die Außenfassaden aus Marmorino wurden beibehalten, und um das Phänomen des kapillaren Aufsteigens zu verhindern, wurde im Erdgeschoss ein belüfteter Kriechraum geschaffen und ein Graben um die Außenwände herum angelegt. Außerdem wurden alle Wände der Räume im Erdgeschoss bis zu einer Höhe von 1,50 m über dem Boden mit einem makroporösen Entfeuchtungsputz versehen. Das Renovierungsprojekt betraf die gesamte Hauptstruktur, um die vorhandenen Oberflächen zu erhalten, den vorhandenen Verfall zu beheben und die statische Situation wiederherzustellen.

**Número da propriedade: IT21355763 - 36030 Sarcedo – Veneto**

## Tudo sobre a localização

Die Villa an der Grenze zwischen der Gemeinde Sarcedo und der Stadt Thiene liegt zentral in der weiten Ebene nördlich von Vicenza, dem sogenannten Pedemontana-Gebiet. Der Komplex ist weniger als 10 Minuten von den Ausfahrten Thiene und Breganze der neuen Autobahn "Pedemontana" entfernt. Die Ausläufer des Sarcedo und der Fara Vicentino krönen das Anwesen im Norden, während sich am Horizont der Monte Summano und die Hochebene der Sette Comuni di Asiago abzeichnen.



Número da propriedade: IT21355763 - 36030 Sarcedo – Veneto

## Outras informações

Es besteht auch die Möglichkeit, den Kauf mit dem Nachbargrundstück zu integrieren, wo auf einer Fläche von über 23.000 Quadratmetern mehr als 37.000 Kubikmeter Nutzvolumen zur Verfügung stehen.

Número da propriedade: IT21355763 - 36030 Sarcedo – Veneto

## Pessoa de contacto

Para mais informações, queira contactar a sua pessoa de contacto:

---

C.trà Porta Padova 132 Vicenza  
E-Mail: [vicenza@von-poll.com](mailto:vicenza@von-poll.com)

*To Disclaimer of von Poll Immobilien GmbH*

---

[www.von-poll.com](http://www.von-poll.com)