

Bonanova – Palma

Ático en venta en villa mediterránea con piscina en Bonanova

Número da propriedade: ES24379012



PREÇO DE COMPRA: 1.800.000 EUR • ÁREA: ca. 200 m² • QUARTOS: 5 • ÁREA DO TERRENO: 809 m²

Número da propriedade: ES24379012 - 07015 Bonanova – Palma

- Numa vista geral
- O imóvel
- Dados energéticos
- Plantas dos pisos
- Uma primeira impressão
- Detalhes do equipamento
- Tudo sobre a localização
- Outras informações
- Pessoa de contacto

Número da propriedade: ES24379012 - 07015 Bonanova – Palma

Numa vista geral

Número da propriedade	ES24379012
Área	ca. 200 m ²
Disponibilidade	consoante marcação de visita
Piso	1
Quartos	5
Quartos	4
Casas de banho	3
Ano de construção	1980
Tipo de estacionamento	2 x Parque de estacionamento subterrâneo

Preço de compra	1.800.000 EUR
Apartamento	
Tipo de construção	Sólido
Área útil	ca. 0 m ²
Móveis	Terraço, Piscina, Cozinha embutida

Número da propriedade: ES24379012 - 07015 Bonanova – Palma

Dados energéticos

Sistemas de aquecimento	Aquecimento central
Aquecimento	Gás

Número da propriedade: ES24379012 - 07015 Bonanova – Palma

O imóvel



Número da propriedade: ES24379012 - 07015 Bonanova – Palma

O imóvel



Número da propriedade: ES24379012 - 07015 Bonanova – Palma

O imóvel



Número da propriedade: ES24379012 - 07015 Bonanova – Palma

O imóvel



Número da propriedade: ES24379012 - 07015 Bonanova – Palma

O imóvel



Número da propriedade: ES24379012 - 07015 Bonanova – Palma

O imóvel



Número da propriedade: ES24379012 - 07015 Bonanova – Palma

O imóvel



Número da propriedade: ES24379012 - 07015 Bonanova – Palma

O imóvel



Número da propriedade: ES24379012 - 07015 Bonanova – Palma

O imóvel



Número da propriedade: ES24379012 - 07015 Bonanova – Palma

Plantas dos pisos

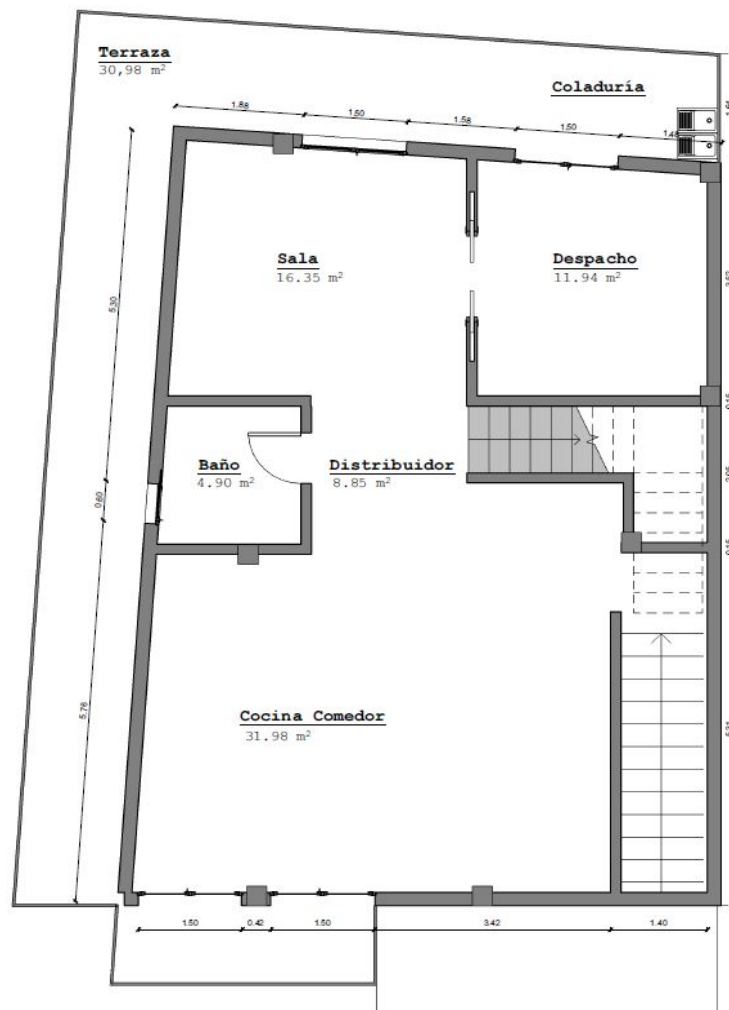

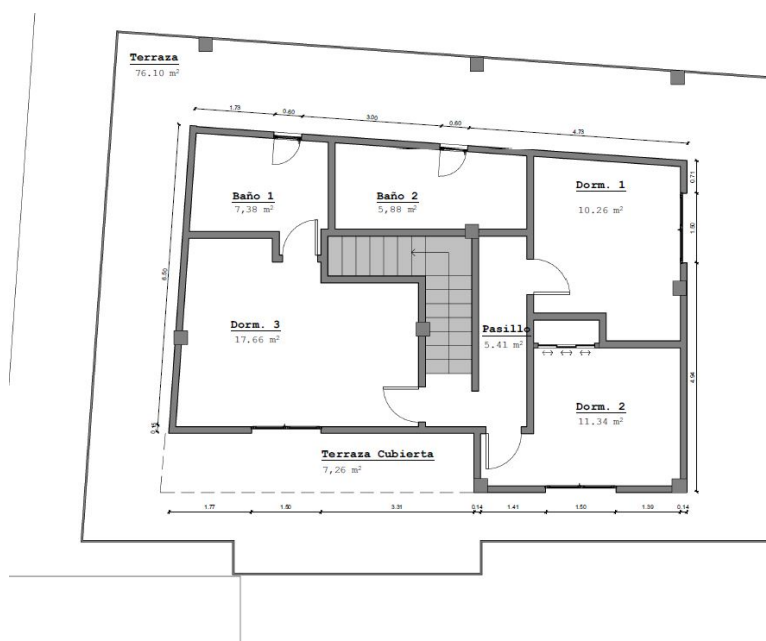

Esta planta não é à escala. Os documentos foram-nos entregues pelo cliente. Por conseguinte, não podemos assumir qualquer responsabilidade pela exatidão das indicações.

Número da propriedade: ES24379012 - 07015 Bonanova – Palma

Uma primeira impressão

Este ático mediterráneo distribuido en 2 plantas se encuentra en la zona privilegiada de Bonanova - Palma. Con una superficie habitable total de aprox. 200 metros cuadrados, ofrece espacio suficiente para una familia. El amplio ático ha sido renovado con materiales de la más alta calidad. El equipamiento de alta calidad incluye suelos de mármol y una moderna cocina americana equipada. El salón-comedor abierto ofrece la máxima luminosidad gracias a sus grandes ventanales. Dispone de cuatro dormitorios y tres cuartos de baño. La terraza ofrece una hermosa vista del mar. Los residentes también tienen acceso a un gran jardín con piscina, que proporciona un refrescante enfriamiento en los días calurosos. El piso cuenta con un aparcamiento subterráneo y un sótano.

Número da propriedade: ES24379012 - 07015 Bonanova – Palma

Detalhes do equipamento

- Ventanas de doble acristalamiento
- Calefacción central
- Aire acondicionado frío/calor
- Cocina amueblada
- Piscina
- Vista al mar
- Balcón
- Terraza
- Jardin
- Aparcamiento subterráneo
- Bodega
- Suministro municipal de agua
- Suministro eléctrico municipal

Número da propriedade: ES24379012 - 07015 Bonanova – Palma

Tudo sobre a localização

Palma, la capital de la isla, es también la ciudad más grande de Mallorca. Ofrece un gran número de lugares de interés y merece la pena visitarla en cualquier época del año. Al este se encuentra el puerto de Portixol, no lejos de la urbanización Nou Llevant. Aquí comienza también la playa de Can Pere Antoni, una larga playa de arena con vistas a la catedral. Este imponente edificio gótico, con su gran rosetón y el baldaquino de hierro forjado de Gaudí, es el símbolo de la ciudad y un imán turístico. Desde aquí, puede adentrarse en el sinuoso casco antiguo, con sus numerosos cafés y restaurantes. El Paseo Marítimo, por su parte, invita a pasear. Está repleto de restaurantes, boutiques y hoteles. Al oeste de la ciudad se encuentra Porto Pi, un barrio portuario elegante y renovado. Aquí encontrará abundantes bares y restaurantes de pescado a lo largo del paseo marítimo, el Casino de Palma y el conocido centro comercial Centro Porto Pi.

Número da propriedade: ES24379012 - 07015 Bonanova – Palma

Outras informações

Por lo general, recomendamos que un abogado especializado compruebe la situación del derecho de construcción. Todos los datos se basan exclusivamente en la información facilitada por el propietario o cliente. No asumimos ninguna responsabilidad por la integridad, exactitud y actualidad de la información. Los gastos de intermediación corren a cargo del vendedor. Los impuestos, gastos notariales y registrales derivados de la compra corren a cargo del comprador.

Número da propriedade: ES24379012 - 07015 Bonanova – Palma

Pessoa de contacto

Para mais informações, queira contactar a sua pessoa de contacto:

Philip Bornewasser

Ronda Migjorn, 145B Maiorca - Lluçmajor

E-Mail: lluçmajor@von-poll.com

To Disclaimer of von Poll Immobilien GmbH

www.von-poll.com