

Limpertsberg – Limpersberg

Belle surface de bureau au rez-de-chaussée à louer

Número da propriedade: 62_1



Número da propriedade: 62_1 - L-1251 Limpertsberg – Limpersberg

- Numa vista geral
- O imóvel
- Plantas dos pisos
- Uma primeira impressão
- Pessoa de contacto

Número da propriedade: 62_1 - L-1251 Limpertsberg – Limpertsberg

Numa vista geral

Número da propriedade	62_1	Escritório / Prática profissional	
Disponibilidade	consoante marcação de visita	Sujeito a comissão	Sim
Ano de construção	2001	Área total	ca. 119 m ²
		Área útil	ca. 0 m ²

Número da propriedade: 62_1 - L-1251 Limpertsberg – Limpertsberg

O imóvel

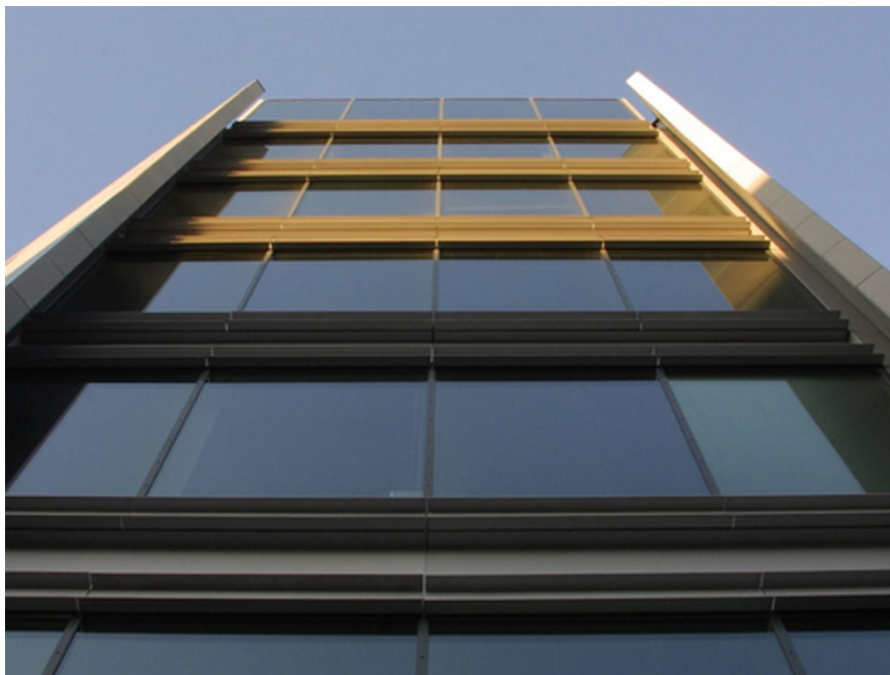

Número da propriedade: 62_1 - L-1251 Limpertsberg – Limpertsberg

O imóvel



Número da propriedade: 62_1 - L-1251 Limpertsberg – Limpertsberg

Plantas dos pisos

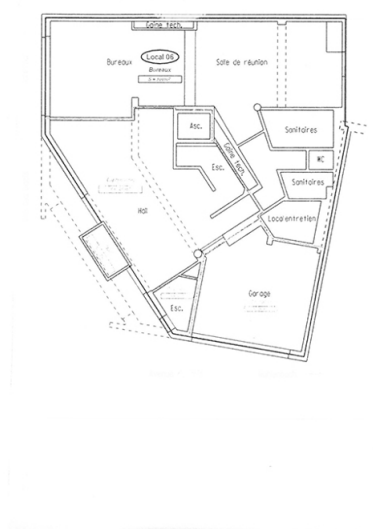

Esta planta não é à escala. Os documentos foram-nos entregues pelo cliente. Por conseguinte, não podemos assumir qualquer responsabilidade pela exatidão das indicações.

Número da propriedade: 62_1 - L-1251 Limpertsberg – Limpertsberg

Uma primeira impressão

Les surfaces de bureau sont situées à l'angle du Glacis et de l'avenue du Bois et offre une très belle visibilité. L'ensemble a été entièrement rénové en 2017 afin d'apporter un confort optimum aux locataires. La surface se situe au rez-de-chaussée. Le bien possède toutes les commodités.

Número da propriedade: 62_1 - L-1251 Limpertsberg – Limpertsberg

Pessoa de contacto

Para mais informações, queira contactar a sua pessoa de contacto:

VON POLL REAL ESTATE Limpertsberg

6, avenue Pasteur Limpertsberg
E-Mail: limpertsberg@von-poll.com

To Disclaimer of von Poll Immobilien GmbH

www.von-poll.com