

Luxembourg-centre ville – CBD

Surface de bureau situé en plein centre ville à louer

Número da propriedade: 14_5



Número da propriedade: 14_5 - L-1660 Luxembourg-centre ville – CBD

- Numa vista geral
- O imóvel
- Dados energéticos
- Plantas dos pisos
- Uma primeira impressão
- Tudo sobre a localização
- Pessoa de contacto

Número da propriedade: 14_5 - L-1660 Luxembourg-centre ville – CBD

Numa vista geral

Número da propriedade	14_5	Preço do aluguel	Sob consulta
Piso	3	Sujeito a comissão	Sim
		Área total	ca. 21 m ²

Número da propriedade: 14_5 - L-1660 Luxembourg-centre ville – CBD

Dados energéticos

Sistemas de aquecimento	Aquecimento central
Certificado energético	N/A

Número da propriedade: 14_5 - L-1660 Luxembourg-centre ville – CBD

O imóvel

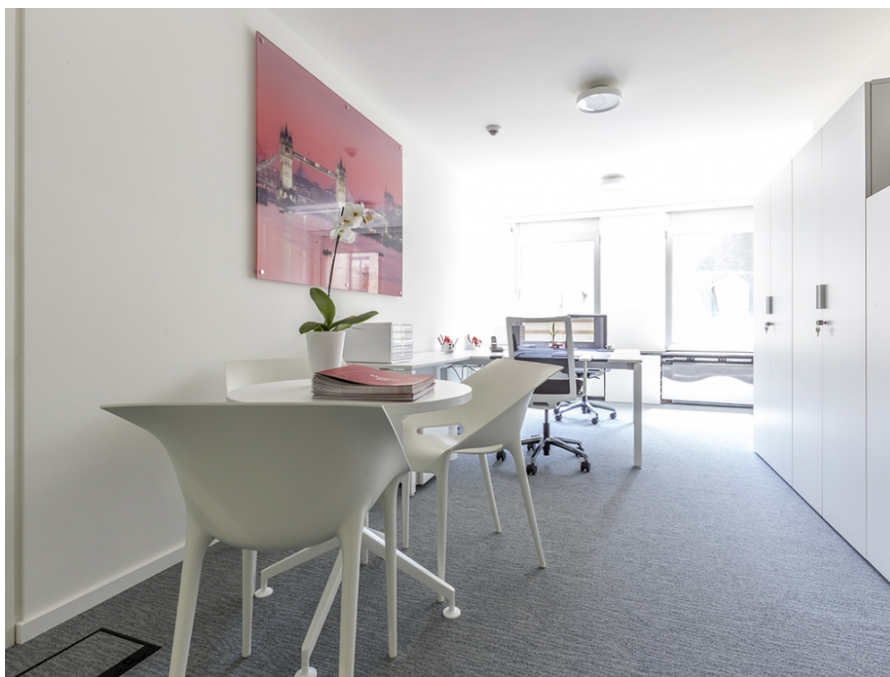

Número da propriedade: 14_5 - L-1660 Luxembourg-centre ville – CBD

O imóvel



Número da propriedade: 14_5 - L-1660 Luxembourg-centre ville – CBD

O imóvel



Número da propriedade: 14_5 - L-1660 Luxembourg-centre ville – CBD

O imóvel



Número da propriedade: 14_5 - L-1660 Luxembourg-centre ville – CBD

O imóvel



Número da propriedade: 14_5 - L-1660 Luxembourg-centre ville – CBD

O imóvel



Número da propriedade: 14_5 - L-1660 Luxembourg-centre ville – CBD

Plantas dos pisos

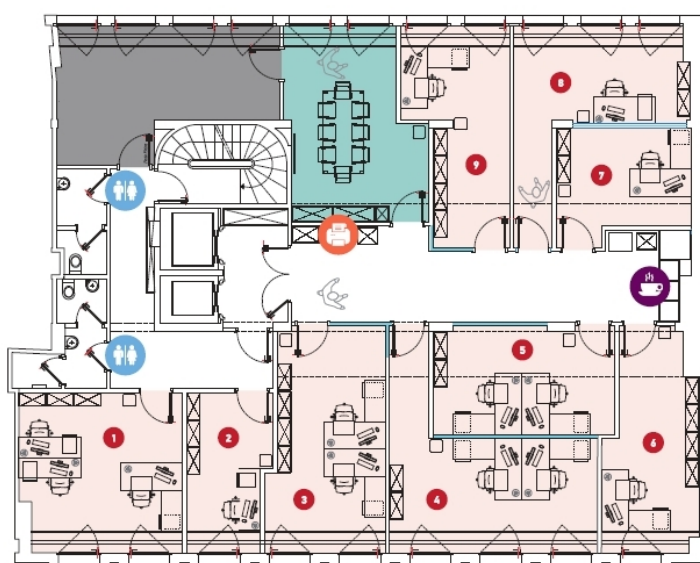
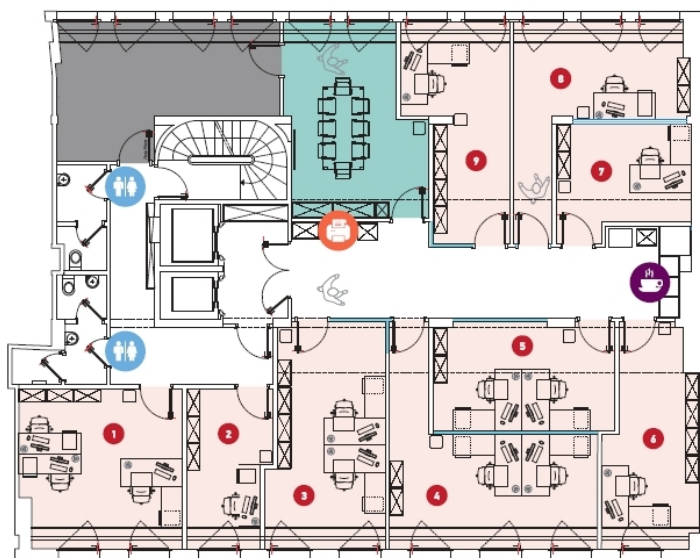

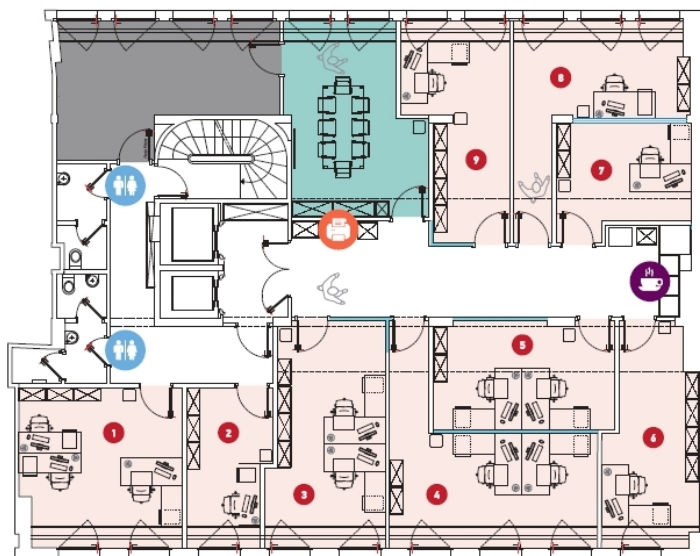

Esta planta não é à escala. Os documentos foram-nos entregues pelo cliente. Por conseguinte, não podemos assumir qualquer responsabilidade pela exatidão das indicações.

Número da propriedade: 14_5 - L-1660 Luxembourg-centre ville – CBD

Uma primeira impressão

Ce nouvel écran entièrement rénové en 2018 incarne l'art de travailler au Luxembourg.
300m2 d'espaces modulables à la pointe des nouvelles technologies.

Número da propriedade: 14_5 - L-1660 Luxembourg-centre ville – CBD

Tudo sobre a localização

oui oui moquette intégré oui oui oui oui ouvrante oui oui oui badge deux ascenseurs

Número da propriedade: 14_5 - L-1660 Luxembourg-centre ville – CBD

Pessoa de contacto

Para mais informações, queira contactar a sua pessoa de contacto:

VON POLL REAL ESTATE Limpertsberg

6, avenue Pasteur Limpertsberg
E-Mail: limpertsberg@von-poll.com

To Disclaimer of von Poll Immobilien GmbH

www.von-poll.com