

Luxembourg-centre ville – CBD

# Surface de bureau situé en plein centre ville à louer

*Número da propriedade: 14\_4*



Número da propriedade: 14\_4 - L-1660 Luxembourg-centre ville – CBD

- Numa vista geral
- O imóvel
- Dados energéticos
- Plantas dos pisos
- Uma primeira impressão
- Tudo sobre a localização
- Pessoa de contacto

Número da propriedade: 14\_4 - L-1660 Luxembourg-centre ville – CBD

## Numa vista geral

Número da propriedade	14_4	Preço do aluguel	Sob consulta
Piso	3	Sujeito a comissão	Sim
		Área total	ca. 31 m <sup>2</sup>

Número da propriedade: 14\_4 - L-1660 Luxembourg-centre ville – CBD

## Dados energéticos

Sistemas de aquecimento	Aquecimento central
Certificado energético	N/A

Número da propriedade: 14\_4 - L-1660 Luxembourg-centre ville – CBD

## O imóvel



Número da propriedade: 14\_4 - L-1660 Luxembourg-centre ville – CBD

## O imóvel



Número da propriedade: 14\_4 - L-1660 Luxembourg-centre ville – CBD

## O imóvel



Número da propriedade: 14\_4 - L-1660 Luxembourg-centre ville – CBD

## O imóvel





Número da propriedade: 14\_4 - L-1660 Luxembourg-centre ville – CBD

## O imóvel



Número da propriedade: 14\_4 - L-1660 Luxembourg-centre ville – CBD

## O imóvel



Número da propriedade: 14\_4 - L-1660 Luxembourg-centre ville – CBD

## Plantas dos pisos

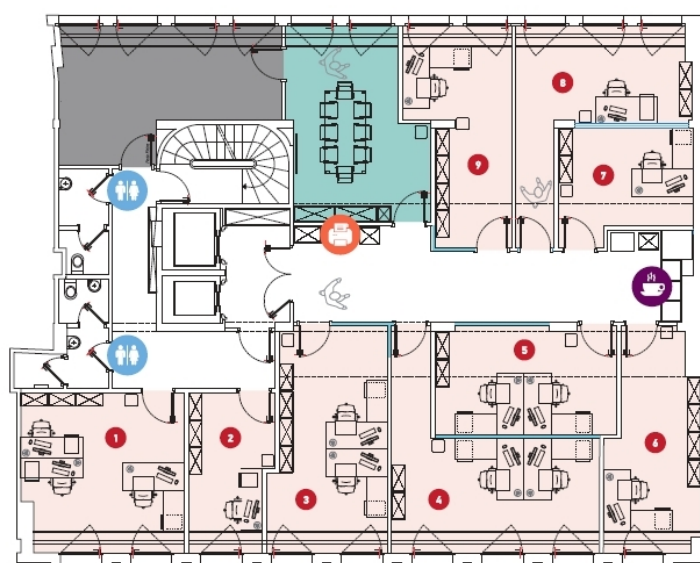
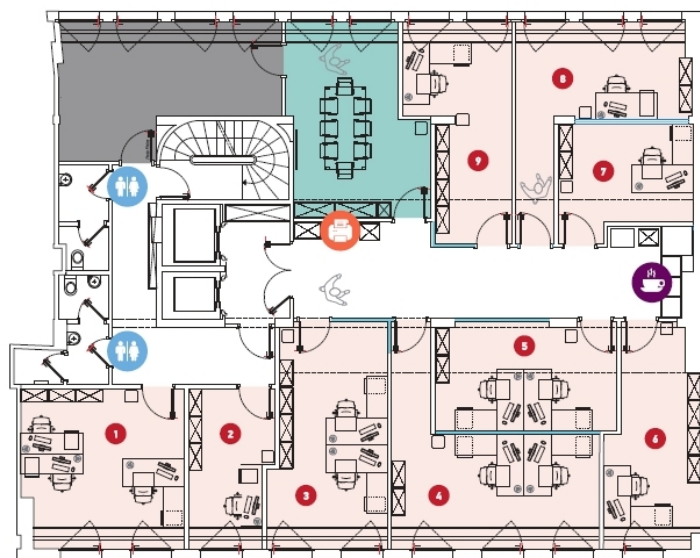



Esta planta não é à escala. Os documentos foram-nos entregues pelo cliente. Por conseguinte, não podemos assumir qualquer responsabilidade pela exatidão das indicações.

Número da propriedade: 14\_4 - L-1660 Luxembourg-centre ville – CBD

## Uma primeira impressão

Ce nouvel écran entièrement rénové en 2018 incarne l'art de travailler au Luxembourg.  
300m2 d'espaces modulables à la pointe des nouvelles technologies.

Número da propriedade: 14\_4 - L-1660 Luxembourg-centre ville – CBD

## Tudo sobre a localização

oui oui moquette intégré oui oui oui oui ouvrante oui oui oui badge deux ascenseurs

Número da propriedade: 14\_4 - L-1660 Luxembourg-centre ville – CBD

## Pessoa de contacto

Para mais informações, queira contactar a sua pessoa de contacto:

VON POLL REAL ESTATE Limpertsberg

---

6, avenue Pasteur Limpertsberg  
E-Mail: [limpertsberg@von-poll.com](mailto:limpertsberg@von-poll.com)

*To Disclaimer of von Poll Immobilien GmbH*

---

[www.von-poll.com](http://www.von-poll.com)