

Luxembourg-centre ville – CBD

# Surface de bureaux à louer en plein centre ville

*Número da propriedade: 14\_1*



Número da propriedade: 14\_1 - L-1660 Luxembourg-centre ville – CBD

- Numa vista geral
- O imóvel
- Dados energéticos
- Plantas dos pisos
- Uma primeira impressão
- Pessoa de contacto

Número da propriedade: 14\_1 - L-1660 Luxembourg-centre ville – CBD

## Numa vista geral

Número da propriedade	14_1
Disponibilidade	consoante marcação de visita
Piso	3

Escritório / Prática profissional	
Sujeito a comissão	Sim
Área total	ca. 28 m <sup>2</sup>
Área útil	ca. 0 m <sup>2</sup>

Número da propriedade: 14\_1 - L-1660 Luxembourg-centre ville – CBD

## Dados energéticos

Sistemas de  
aquecimento

Aquecimento central

---

Número da propriedade: 14\_1 - L-1660 Luxembourg-centre ville – CBD

## O imóvel



Número da propriedade: 14\_1 - L-1660 Luxembourg-centre ville – CBD

## O imóvel



Número da propriedade: 14\_1 - L-1660 Luxembourg-centre ville – CBD

## O imóvel



Número da propriedade: 14\_1 - L-1660 Luxembourg-centre ville – CBD

## O imóvel





Número da propriedade: 14\_1 - L-1660 Luxembourg-centre ville – CBD

## O imóvel



Número da propriedade: 14\_1 - L-1660 Luxembourg-centre ville – CBD

## O imóvel



Número da propriedade: 14\_1 - L-1660 Luxembourg-centre ville – CBD

## Plantas dos pisos

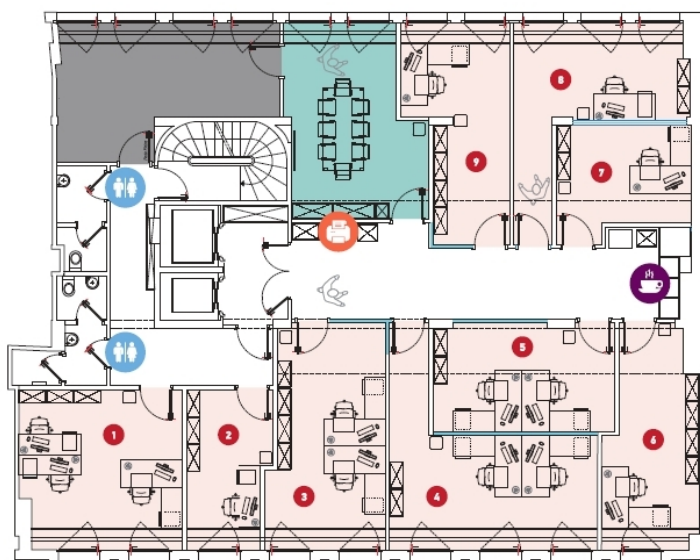



Esta planta não é à escala. Os documentos foram-nos entregues pelo cliente. Por conseguinte, não podemos assumir qualquer responsabilidade pela exatidão das indicações.

Número da propriedade: 14\_1 - L-1660 Luxembourg-centre ville – CBD

## Uma primeira impressão

Ce nouvel écran situé en plein centre ville, Grand Rue, a été entièrement rénové en 2018 et incarne l'art de travailler au Luxembourg. Doté d'équipements et de solutions techniques au service de vos besoins, ce lieu ultra connecté est adaptable. Les espaces proposent des configurations modulables et le site offre une solution business clé en main. Toutes les commodités sont à proximité; restaurants, services à la personne, parc, crèches, écoles, parkings... La gare est à 15 minutes à pied, bus à 2 minutes, aéroport à 15 minutes en voiture.

Número da propriedade: 14\_1 - L-1660 Luxembourg-centre ville – CBD

## Pessoa de contacto

Para mais informações, queira contactar a sua pessoa de contacto:

VON POLL REAL ESTATE Limpertsberg

---

6, avenue Pasteur Limpertsberg  
E-Mail: [limpertsberg@von-poll.com](mailto:limpertsberg@von-poll.com)

*To Disclaimer of von Poll Immobilien GmbH*

---

[www.von-poll.com](http://www.von-poll.com)