

Senningerberg – Lux périphérie Est

Surfaces de bureaux à louer proche de l'aéroport

Número da propriedade: LU881800074_14

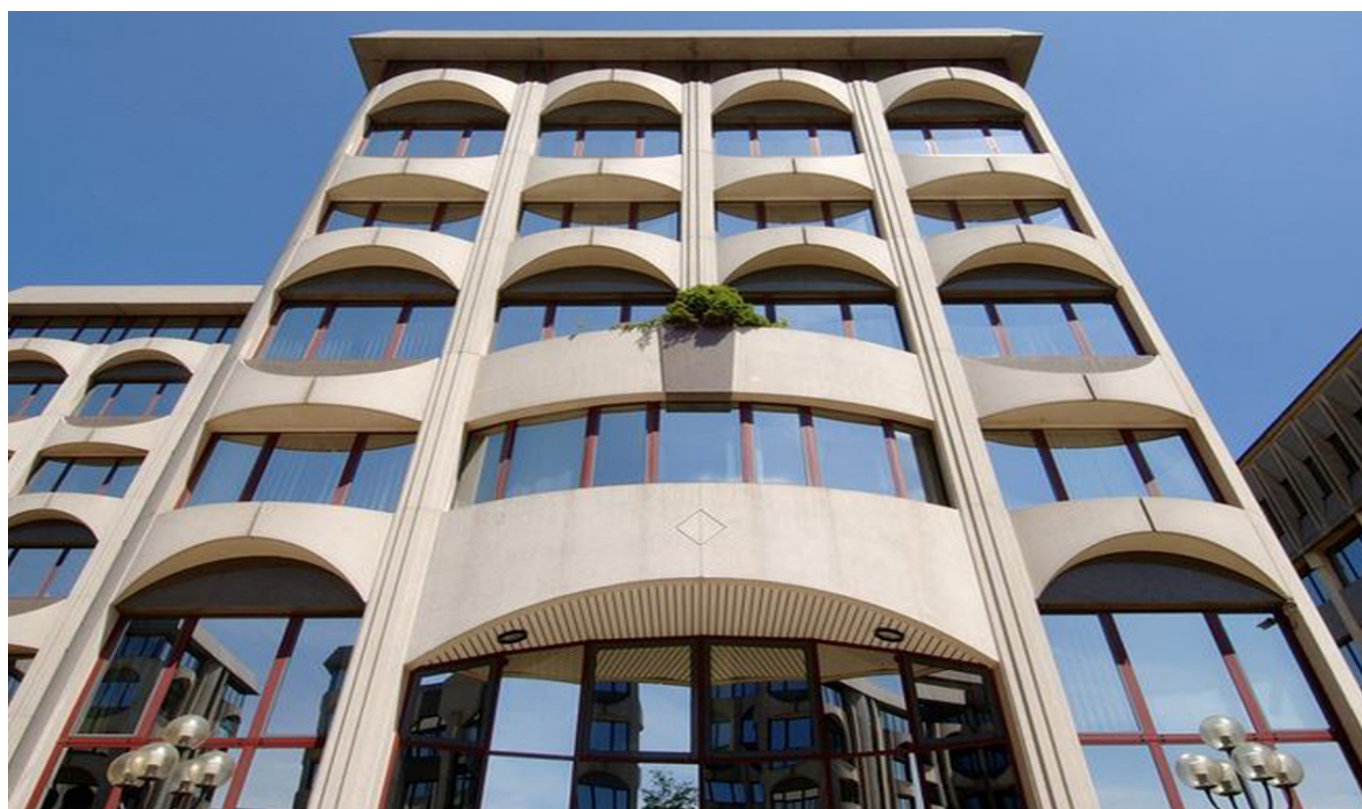

Número da propriedade: LU881800074_14 - L-2633 Senningerberg – Lux périphérie Est

- Numa vista geral
- O imóvel
- Dados energéticos
- Uma primeira impressão
- Pessoa de contacto

Número da propriedade: LU881800074_14 - L-2633 Senningerberg – Lux périphérie Est

Numa vista geral

Número da propriedade	LU881800074_14	Escritório / Prática profissional	
Disponibilidade	consoante marcação de visita	Sujeito a comissão	Sim
Tipo de estacionamento	23 x Parque de estacionamento subterrâneo, 175 EUR (Arrendar)	Área total	ca. 495 m ²
		Área útil	ca. 0 m ²

Número da propriedade: LU881800074_14 - L-2633 Senningerberg – Lux périphérie Est

Dados energéticos

Sistemas de
aquecimento

Aquecimento central

Número da propriedade: LU881800074_14 - L-2633 Senningerberg – Lux périphérie Est

O imóvel



Número da propriedade: LU881800074_14 - L-2633 Senningerberg – Lux périphérie Est

O imóvel



Número da propriedade: LU881800074_14 - L-2633 Senningerberg – Lux périphérie Est

Uma primeira impressão

Immeuble de bureaux faisant partie d'un complexe de 6 immeubles. Idéalement situé, proche des axes autoroutiers. Facilités de parkings.

Número da propriedade: LU881800074_14 - L-2633 Senningerberg – Lux périphérie Est

Pessoa de contacto

Para mais informações, queira contactar a sua pessoa de contacto:

VON POLL REAL ESTATE Limpertsberg

6, avenue Pasteur Limpertsberg
E-Mail: limpertsberg@von-poll.com

To Disclaimer of von Poll Immobilien GmbH

www.von-poll.com