

Luxembourg-centre ville – CBD

# Bureau à louer dans bel immeuble avec service

*Número da propriedade: 21*



Número da propriedade: 21 - L-1331 Luxembourg-centre ville – CBD

- Numa vista geral
- O imóvel
- Dados energéticos
- Pessoa de contacto

Número da propriedade: 21 - L-1331 Luxembourg-centre ville – CBD

## Numa vista geral

Número da propriedade	21	Escritório / Prática profissional	
Disponibilidade	consoante marcação de visita	Comissão para arrendatários	Fees: 15% to the charge under tenant
		Área total	ca. 80 m <sup>2</sup>
		Área útil	ca. 0 m <sup>2</sup>

Número da propriedade: 21 - L-1331 Luxembourg-centre ville – CBD

## Dados energéticos

Sistemas de  
aquecimento

Aquecimento central

---

Número da propriedade: 21 - L-1331 Luxembourg-centre ville – CBD

## O imóvel



Número da propriedade: 21 - L-1331 Luxembourg-centre ville – CBD

## O imóvel



Particular	Superficie (m <sup>2</sup> )	N.º de Quartos	Superficie Útil (m <sup>2</sup> )
Superfície construída	110,00	0	110,00
Superfície útil	71,20	0	71,20
Superfície coberta	110,00	0	110,00
Superfície exterior	0,00	0	0,00
Superfície total	110,00	0	110,00

Superfície Bruta 71,20 m<sup>2</sup> (não incluindo varandas não VU)

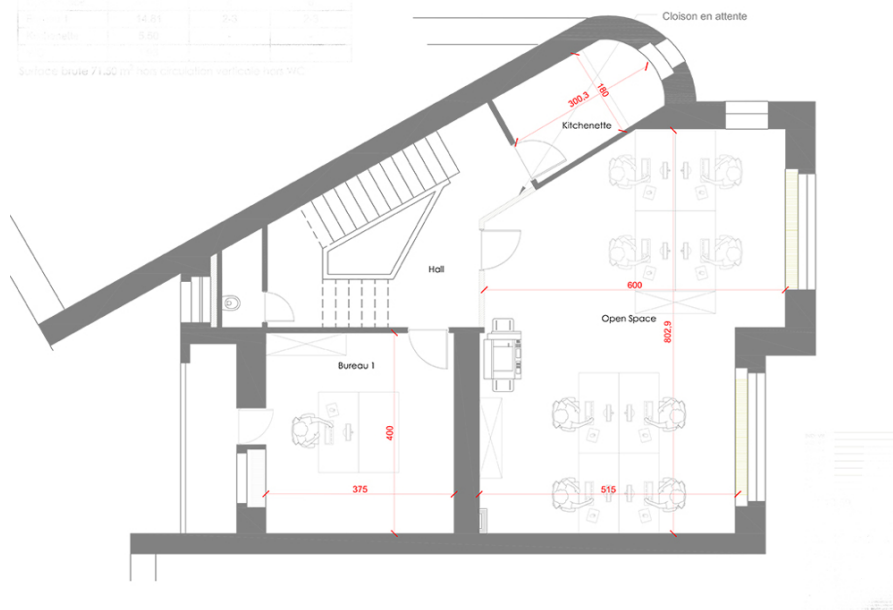

Número da propriedade: 21 - L-1331 Luxembourg-centre ville – CBD

## Pessoa de contacto

Para mais informações, queira contactar a sua pessoa de contacto:

VON POLL REAL ESTATE Limpertsberg

---

6, avenue Pasteur Limpertsberg  
E-Mail: [limpertsberg@von-poll.com](mailto:limpertsberg@von-poll.com)

*To Disclaimer of von Poll Immobilien GmbH*

---

[www.von-poll.com](http://www.von-poll.com)