

Junghinster

# Penthouse 3 chambres en VEFA avec parking et terrasse

Número da propriedade: LU221953560\_6



PREÇO DE COMPRA: 1.050.000 EUR • ÁREA: ca. 99,5 m<sup>2</sup>

Número da propriedade: LU221953560\_6 - L-6142 Junglinster

- Numa vista geral
- O imóvel
- Dados energéticos
- Plantas dos pisos
- Uma primeira impressão
- Tudo sobre a localização
- Pessoa de contacto

Número da propriedade: LU221953560\_6 - L-6142 Junglinster

## Numa vista geral

Número da propriedade	LU221953560_6	Preço de compra	1.050.000 EUR
Área	ca. 99,5 m <sup>2</sup>	Área total	ca. 103 m <sup>2</sup>
Piso	2	Tipo de construção	Sólido
Quartos	3	Móveis	Terraço, WC de hóspedes
Casas de banho	2		
Ano de construção	2024		
Tipo de estacionamento	2 x Parque de estacionamento subterrâneo		

Número da propriedade: LU221953560\_6 - L-6142 Junglinster

## Dados energéticos

Sistemas de aquecimento	Aquecimento por chão radiante	Classificação energética	A
Aquecimento	Gás		
Certificado energético	N/A		

Número da propriedade: LU221953560\_6 - L-6142 Junglinster

## O imóvel





Número da propriedade: LU221953560\_6 - L-6142 Junglinster

## O imóvel



Número da propriedade: LU221953560\_6 - L-6142 Junglinster

## O imóvel





Número da propriedade: LU221953560\_6 - L-6142 Junglinster

## O imóvel





Número da propriedade: LU221953560\_6 - L-6142 Junglinster

## O imóvel



Número da propriedade: LU221953560\_6 - L-6142 Junglinster

## Plantas dos pisos

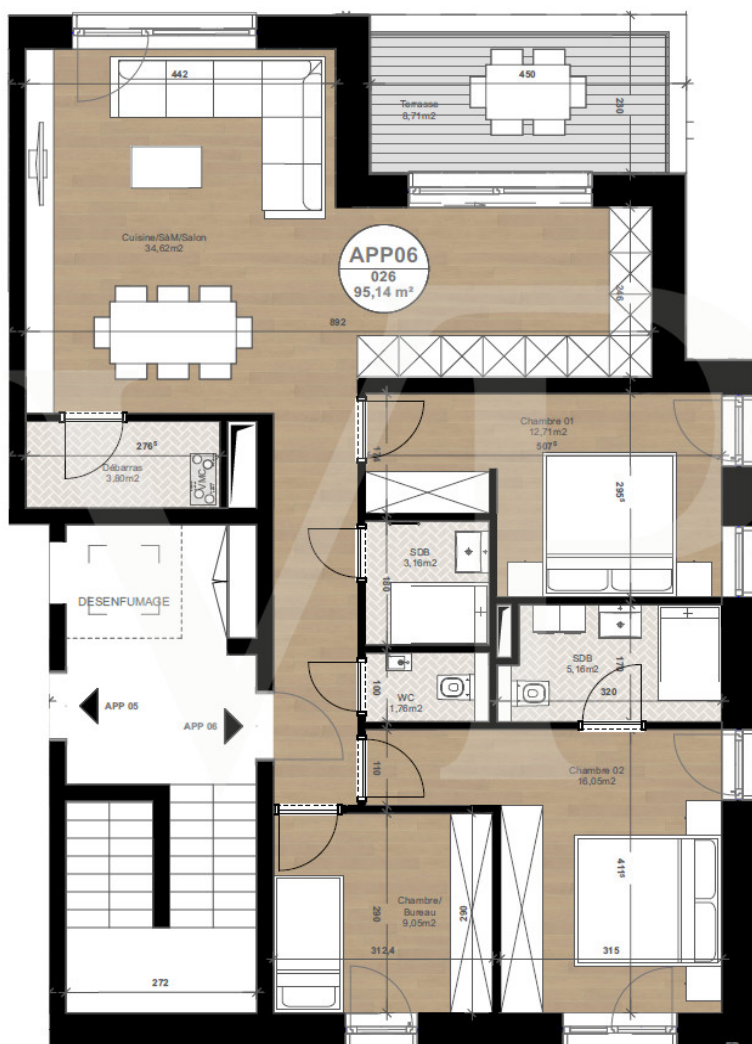

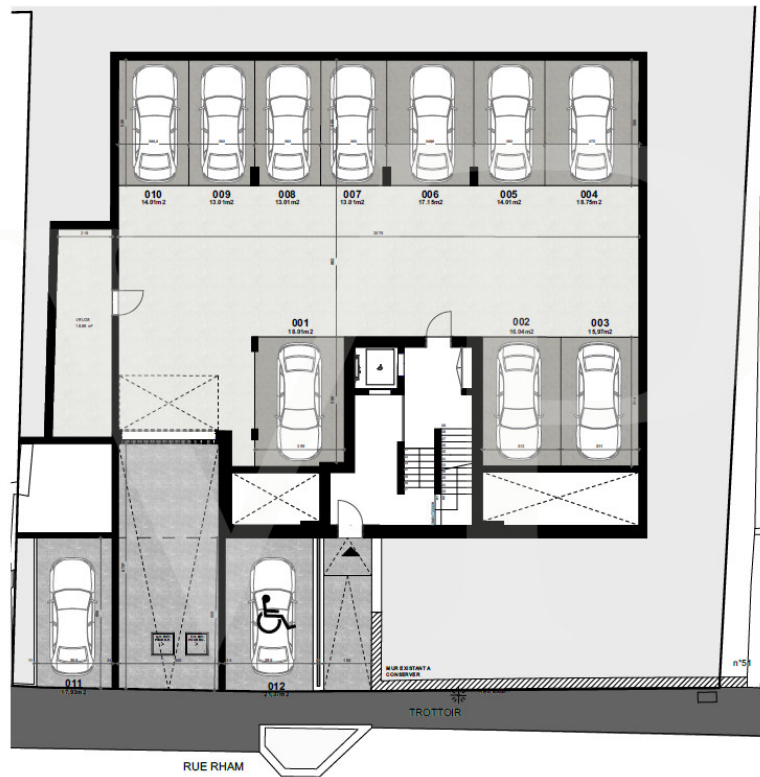

Esta planta não é à escala. Os documentos foram-nos entregues pelo cliente. Por conseguinte, não podemos assumir qualquer responsabilidade pela exatidão das indicações.



Número da propriedade: LU221953560\_6 - L-6142 Junglinster

## Uma primeira impressão

\*

Número da propriedade: LU221953560\_6 - L-6142 Junglinster

## Tudo sobre a localização

\*

Número da propriedade: LU221953560\_6 - L-6142 Junglinster

## Pessoa de contacto

Para mais informações, queira contactar a sua pessoa de contacto:

VON POLL REAL ESTATE Limpertsberg

---

6, avenue Pasteur Limpertsberg  
E-Mail: [limpertsberg@von-poll.com](mailto:limpertsberg@von-poll.com)

*To Disclaimer of von Poll Immobilien GmbH*

---

[www.von-poll.com](http://www.von-poll.com)