

Junglinster

Appartement 3 chambres en VEFA avec terrasse, jardin et parking

Número da propriedade: LU221953560_4



PREÇO DE COMPRA: 1.189.000 EUR • ÁREA: ca. 118,36 m² • ÁREA DO TERRENO: 55 m²

Número da propriedade: LU221953560_4 - L-6142 Junglinster

- Numa vista geral
- O imóvel
- Dados energéticos
- Plantas dos pisos
- Uma primeira impressão
- Tudo sobre a localização
- Pessoa de contacto

Número da propriedade: LU221953560_4 - L-6142 Junglinster

Numa vista geral

Número da propriedade	LU221953560_4	Preço de compra	1.189.000 EUR
Área	ca. 118,36 m ²	Área total	ca. 189 m ²
Piso	1	Tipo de construção	Sólido
Quartos	3	Móveis	Terraço, WC de hóspedes
Casas de banho	2		
Ano de construção	2024		
Tipo de estacionamento	2 x Parque de estacionamento subterrâneo		

Número da propriedade: LU221953560_4 - L-6142 Junglinster

Dados energéticos

Sistemas de aquecimento	Aquecimento por chão radiante	Classificação energética	A
Aquecimento	Gás		
Certificado energético	N/A		

Número da propriedade: LU221953560_4 - L-6142 Junglinster

O imóvel



Número da propriedade: LU221953560_4 - L-6142 Junglinster

O imóvel



Número da propriedade: LU221953560_4 - L-6142 Junglinster

O imóvel



Número da propriedade: LU221953560_4 - L-6142 Junglinster

O imóvel



Número da propriedade: LU221953560_4 - L-6142 Junglinster

O imóvel



Número da propriedade: LU221953560_4 - L-6142 Junglinster

Plantas dos pisos



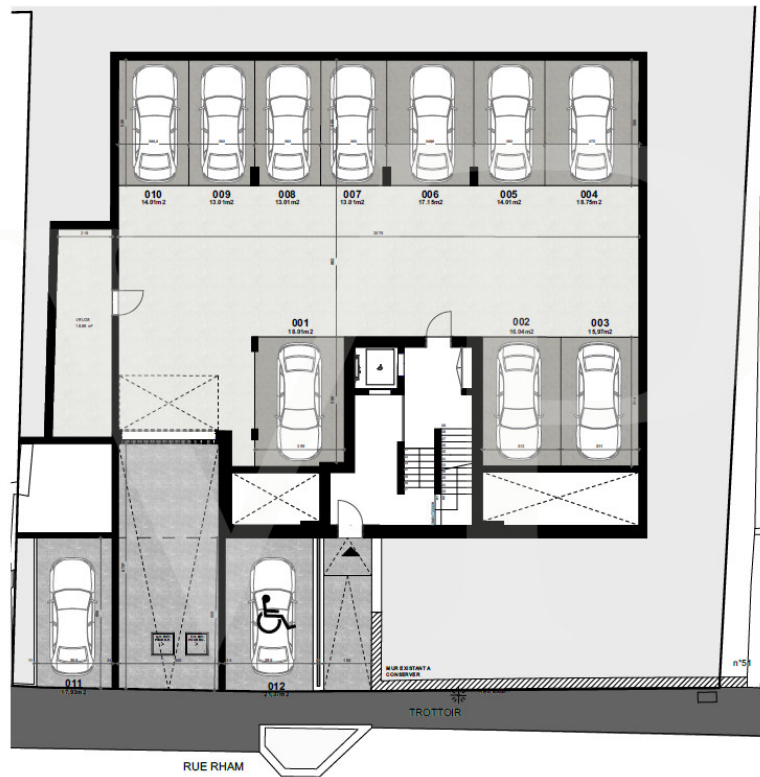

Esta planta não é à escala. Os documentos foram-nos entregues pelo cliente. Por conseguinte, não podemos assumir qualquer responsabilidade pela exatidão das indicações.

Número da propriedade: LU221953560_4 - L-6142 Junglinster

Uma primeira impressão

*

Número da propriedade: LU221953560_4 - L-6142 Junglinster

Tudo sobre a localização

*

Número da propriedade: LU221953560_4 - L-6142 Junglinster

Pessoa de contacto

Para mais informações, queira contactar a sua pessoa de contacto:

VON POLL REAL ESTATE Limpertsberg

6, avenue Pasteur Limpertsberg
E-Mail: limpertsberg@von-poll.com

To Disclaimer of von Poll Immobilien GmbH

www.von-poll.com