

Bacharach

Große Mietflächen in historischem Weingut, welche nach Ihren Bedürfnissen gestaltet werden können

Número da propriedade: 23416015



www.von-poll.com

ÁREA DO TERRENO: 1.500 m²

Número da propriedade: 23416015 - 55422 Bacharach

- Numa vista geral
- O imóvel
- Dados energéticos
- Plantas dos pisos
- Uma primeira impressão
- Detalhes do equipamento
- Tudo sobre a localização
- Outras informações
- Pessoa de contacto

Número da propriedade: 23416015 - 55422 Bacharach

Numa vista geral

Número da propriedade	23416015	Preço do aluguel	Sob consulta
Ano de construção	1898	Área total	ca. 1.200 m ²
		Tipo de construção	Sólido
		Área arrendáve	ca. 1200 m ²

Número da propriedade: 23416015 - 55422 Bacharach

Dados energéticos

Certificado
Energético

Legally not required

Número da propriedade: 23416015 - 55422 Bacharach

O imóvel



Número da propriedade: 23416015 - 55422 Bacharach

O imóvel



Número da propriedade: 23416015 - 55422 Bacharach

O imóvel



Número da propriedade: 23416015 - 55422 Bacharach

O imóvel



Número da propriedade: 23416015 - 55422 Bacharach

O imóvel



Número da propriedade: 23416015 - 55422 Bacharach

O imóvel



Número da propriedade: 23416015 - 55422 Bacharach

O imóvel



Número da propriedade: 23416015 - 55422 Bacharach

O imóvel



Número da propriedade: 23416015 - 55422 Bacharach

O imóvel



Número da propriedade: 23416015 - 55422 Bacharach

Plantas dos pisos

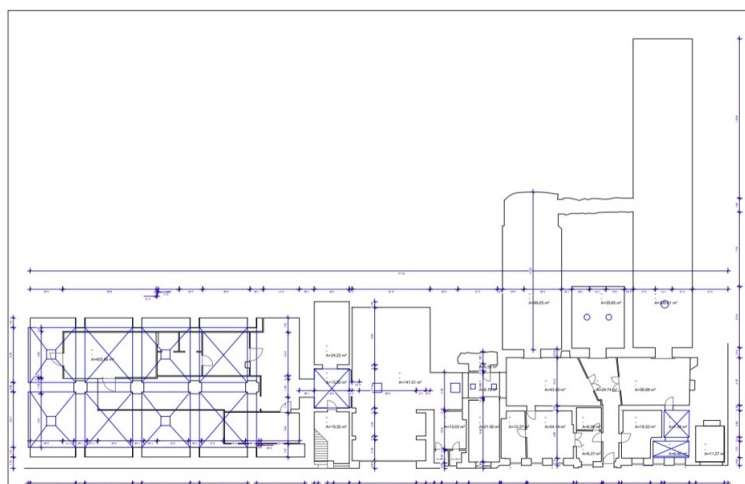

Esta planta não é à escala. Os documentos foram-nos entregues pelo cliente. Por conseguinte, não podemos assumir qualquer responsabilidade pela exatidão das indicações.

Número da propriedade: 23416015 - 55422 Bacharach

Uma primeira impressão

Die zu vermieteten Flächen liegen ebenerdig im Kellergeschoss einer ehemaligen Weingroßkellerei. Es handelt sich um eine zweischiffige Kelleranlage, welche zur Vorderseite auch mit Fensterflächen belichtet werden könnte. Der denkmalgeschützte Gebäudekomplex ist in mehreren Bauabschnitten zwischen 1898 und 1904 entstanden und bietet flexible Lagerräume an die ganz nach Ihren Wünschen gestaltet werden können. Neben einer großen Halle mit einem wunderschönen Kreuzgewölbe gibt es momentan ein Kühllager, eine Werkstatt, sanitäre Anlagen, Büroflächen eine Kaffeeküche und ein kleines Stübchen mit wunderschönen Wandmalereien. Rückseitig befindet sich noch eine zweite Kelleranlage mit Weinkammern die momentan auch als Weinlager benutzt wird. Es sind durchaus viele Nutzungsvarianten im gewerblichen Bereich denkbar: Lagerflächen, Büroflächen, Weinlounge oder auch für Event und Gastrobereich bietet sich die historische Kelleranlage an. Parkplätze können in der Halle geschaffen werden die durch die große Toreinfahrt gut befahren werden kann. Gerne könnten die Mietflächen nach Ihren Bedürfnissen gestaltet werden, der Mietpreis ergibt sich aus den noch zu renovierenden Maßnahmen. Gerne könnte man auch über eine zu vermietende Teilfläche nachdenken. Eine langfristige Vermietung ist hier gewünscht. Zögern Sie nicht und nehmen Sie gerne für weitere Informationen Kontakt mit uns auf.

Número da propriedade: 23416015 - 55422 Bacharach

Detalhes do equipamento

- der Mietpreis wird je nach Renovierungsmaßnahme und Fläche verhandelt
- insgesamt ca. 1200 qm Fläche
- große Toreinfahrt komplett zu öffnen
- je nach Ausbauplanung sind weitere Einfahrten in den Rundbögen möglich
- sanitäre Anlagen sind vorhanden
- Kühlräume
- Büroräume mit Pelletofen
- historisches Stübchen mit Wandmalereien
- Parkplätze direkt vor dem Gebäude

Número da propriedade: 23416015 - 55422 Bacharach

Tudo sobre a localização

Arbeiten wo andere Urlaub machen..... Bacharach ist eine kleine Stadt im UNESCO-Welterbe am Mittelrhein mit ca. 2000 Einwohnern und gehört dem Landkreis Mainz-Bingen an. Neben der ausgeprägten Weinkultur und den mit Weinreben gesäumten Steilhängen zieht auch das mittelalterliche Stadtbild Jahr für Jahr unzählige Touristen an. Dieses besticht mit ihren malerischen engen Gassen, der Ruine der Wernerkapelle, den vielen Fachwerkhäusern und der über der Stadt thronenden Burg Stahleck. Bacharach liegt an der linken Rheinseite und ist auf der Straße über die B 9 erreichbar. Von und nach Bacharach fahren die Ausflugsschiffe der Köln-Düsseldorfer-Rheinschiffahrt. Die Innenstadt und auch den Bahnhof mit Direktanbindung nach Frankfurt, Mainz und Koblenz finden Sie in unmittelbarer Nähe. Autofahren sind in beide Richtungen max. 5 km entfernt.

Número da propriedade: 23416015 - 55422 Bacharach

Outras informações

HAFTUNG: Wir weisen darauf hin, dass die von uns weitergegebenen Objektinformationen, Unterlagen, Pläne etc. vom Verkäufer bzw. Vermieter stammen. Eine Haftung für die Richtigkeit oder Vollständigkeit der Angaben übernehmen wir daher nicht. Es obliegt daher unseren Kunden, die darin enthaltenen Objektinformationen und Angaben auf ihre Richtigkeit hin zu überprüfen. Alle Immobilienangebote sind freibleibend und vorbehaltlich Irrtümer, Zwischenverkauf- und Vermietung oder sonstiger Zwischenverwertung. UNSER SERVICE FÜR SIE ALS EIGENTÜMER: Planen Sie den Verkauf oder die Vermietung Ihrer Immobilie, so ist es für Sie wichtig, deren Marktwert zu kennen. Lassen Sie kostenfrei und unverbindlich den aktuellen Wert Ihrer Immobilie professionell durch einen unserer Immobilienspezialisten einschätzen. Unser bundesweites und internationales Netzwerk ermöglicht es uns, Verkäufer bzw. Vermieter und Interessenten bestmöglich zusammenzuführen.

Número da propriedade: 23416015 - 55422 Bacharach

Pessoa de contacto

Para mais informações, queira contactar a sua pessoa de contacto:

Tina Göthling

Kreuzstraße 39 Bad Kreuznach
E-Mail: bad.kreuznach@von-poll.com

To Disclaimer of von Poll Immobilien GmbH

www.von-poll.com