

Berlin – Schöneberg

# 14 Neubau Penthousewohnungen im Trendviertel Winterfeldtplatz

Número da propriedade: 23176077



[www.von-poll.com](http://www.von-poll.com)

PREÇO DE COMPRA: 2.417.000 EUR • ÁREA: ca. 164,86 m<sup>2</sup> • QUARTOS: 3

Número da propriedade: 23176077 - 10787 Berlin – Schöneberg

- Numa vista geral
- O imóvel
- Dados energéticos
- Plantas dos pisos
- Uma primeira impressão
- Detalhes do equipamento
- Tudo sobre a localização
- Outras informações
- Pessoa de contacto

Número da propriedade: 23176077 - 10787 Berlin – Schöneberg

## Numa vista geral

Número da propriedade	23176077	Preço de compra	2.417.000 EUR
Área	ca. 164,86 m <sup>2</sup>	Comissão para arrendatários	Käuferprovision beträgt 3,57 % (inkl. MwSt.) des beurkundeten Kaufpreises
Piso	5	Tipo de construção	Madeira
Quartos	3	Móveis	Terraço, WC de hóspedes
Quartos	2		
Casas de banho	1		
Tipo de estacionamento	2 x Parque de estacionamento subterrâneo, 45000 EUR (Venda)		

Número da propriedade: 23176077 - 10787 Berlin – Schöneberg

## Dados energéticos

Sistemas de aquecimento	Aquecimento por chão radiante	Certificado Energético	Consumo energético final
Fonte de Energia	Gás	Procura final de energia	38.30 kWh/m <sup>2</sup> a
Certificado Energético válido até	21.01.2034	Classificação energética	A
Aquecimento	Elétrico	Ano de construção de acordo com o certificado energético	2023

Número da propriedade: 23176077 - 10787 Berlin – Schöneberg

## O imóvel



# Capital



**MAKLER-KOMPASS**

HEFT 10/2023

**Top-Makler Berlin**



Höchstnote für

**von Poll Immobilien**

**City-West**

IM TEST: 3.169 Makler

GÜLTIG BIS: 10/24

Número da propriedade: 23176077 - 10787 Berlin – Schöneberg

## O imóvel



Número da propriedade: 23176077 - 10787 Berlin – Schöneberg

## O imóvel



Número da propriedade: 23176077 - 10787 Berlin – Schöneberg

## O imóvel





Número da propriedade: 23176077 - 10787 Berlin – Schöneberg

# Plantas dos pisos

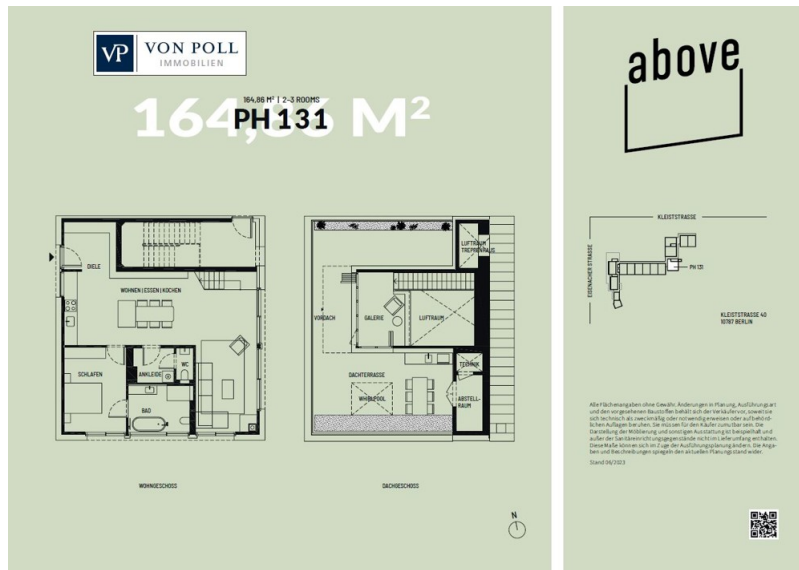

Esta planta não é à escala. Os documentos foram-nos entregues pelo cliente. Por conseguinte, não podemos assumir qualquer responsabilidade pela exatidão das indicações.

Número da propriedade: 23176077 - 10787 Berlin – Schöneberg

## Uma primeira impressão

Ihr „Haus auf dem Haus“ über den Dächern vom lebendigen Berlin. In ökologischer Holzbauweise entstehen hier im bunten Schöneberg 14 exklusive Dachgeschosswohnungen von ca. 120 m<sup>2</sup> bis ca. 165 m<sup>2</sup>, inklusive Zutrittskontrolle und Tiefgaragenstellplatz mit smarterer Smartphonesteuerung. Mit dem, für die Penthouse Ebene exklusiven Aufzug, erreichen Sie die Wohnungen. Oben angekommen ist an alles gedacht. Im Eingangsbereich befindet sich neben einer Alarmanlage natürlich auch eine moderne Videogegensprechanlage. Der moderne Stil der Immobilie zieht sich durch alle Räume, die smart aufgeteilten Penthäuser präsentieren sich mit liebevoll kuratierten Designermerkmalen. Neben großen Schiebe- und Faltanlagen Fenstern, welche durch ihre schmalen Profile bestechen, sticht vor allem das Badezimmer mit seiner luxuriösen Ausstattung hervor. Der gesamte Wohnraum verfügt über eine klimatisierende Kühlung. In der kalten Jahreszeit hält Sie die integrierte Fußbodenheizung warm. In jeder Ecke der Wohnung finden Sie kleine technische Vorzüge, wie eine umfangreiche Musikanlage im Wohnzimmer oder einen zusätzlichen Küchenanschluss auf der Galerieebene. Hier kann jederzeit die Installation einer Outdoor Küche erfolgen. Auch der Dachgarten führt den luxuriösen Stil der Immobilie fort. Die geflieste Terrasse bietet neben separaten Abstellräumen auch einen Whirlpoolanschluss, hier genießen Sie den Blick über Berlin wie kein anderer. Dieses Penthouse über den Dächern Schönbergs bietet sowohl genug Platz für die moderne Familie sowie auch für Paare mit extravagantem Platzanspruch. Gerne laden wir Sie ein das Projekt ABOVE Berlin bei einem Besichtigungstermin persönlich kennenzulernen. <https://aboveberlin.de/de/> Bitte besuchen Sie die Homepage für weitere detailliertere Informationen. Wir freuen uns über Ihren Anruf, wenn Sie einen Besichtigungstermin vereinbaren möchten. Der unbeschreibliche Ausblick von der Dachterrasse wird Sie überzeugen...

Número da propriedade: 23176077 - 10787 Berlin – Schöneberg

## Detalhes do equipamento

- Lichte Raumhöhe bis zu 5 m
- Bodenbelag im Designstrichlook oder Doppelfischgrät-Parkett
- Große Schiebe-, Faltanlage-Fenster mit sehr schmalen Profilen
- Master-Bad mit ebenerdiger Dusche
- Maßgefertigte teilweise verspiegelte Einbauschränke sowie Spots im Badezimmer und in der Gästetoilette
- Wandspiegel in Gästetoilette mit LED-Beleuchtung
- Badezimmer- und Gästetoiletten-Boden und teilweise die Wände mit italienischen Designerfliesen gefliest
- Hochwertige Badezimmerarmaturen von Dornbracht
- Hochwertiger, elektrischer, italienischer Design-Handtuchwärmer
- Duschwand aus Rauchglas
- Überwiegend elektrische Vorhangzugsysteme
- Messingtürgriffe
- Hochwertige Glasgeländer vor bodentiefen Fenstern sowie Innentreppe
- Kontingent für Planungsleistung zur Anpassung Ihres Penthauses auf Ihre individuellen Bedürfnisse
- Naturstein im Badezimmer
- Outdoor-Whirlpool sowie Whirlpoolverkleidung im Terrassenfließendesdesign
- Outdoorküche
- Geflieste Sitzlandschaft
- Bepflanzung
- Beleuchtungssystem entsprechend der Musterwohnung z.B. von Prediger
- In der Musterwohnung vorkommende Tischlerarbeiten auf Wunsch in anderen Penthäusern planbar

Número da propriedade: 23176077 - 10787 Berlin – Schöneberg

## Tudo sobre a localização

Schöneberg ist einer der vielfältigsten Stadtteile der Stadt. Im Norden tobt das Leben rund um den Wittenbergplatz, während im Süden vor allem die Natur zu Wort kommt. In den unzähligen Wohnstraßen findet man viele elegante Gründerzeitbauten, nicht wenige von ihnen stehen unter Denkmalschutz. Zwischen all dem Trubel liegen hier einige der begehrtesten Wohngegenden der Stadt. Schöneberg bietet eine Vielzahl von öffentlich zugänglichen, großflächigen Parks. Der nah gelegene Park am Gleisdreieck ist eine öffentliche Grün- und Erholungsanlage im Westen Berlins. Der Park am Gleisdreieck entstand 2013 aus einer unzugänglichen Brache mitten in der Hauptstadt. So entstand ein urbaner Freiraum im Grünen mit unterschiedlichsten Nutzungsmöglichkeiten. Der rund 26 Hektar umfassende Park liegt auf den ehemaligen Bahnbrachen des Anhalter und Potsdamer Güterbahnhofs am Gleisdreieck. Die Trasse der Nord-Süd-Fernbahn teilt die Grünanlage in den Ostpark und den Westpark. Auch die ausgezeichnete Einkaufsmöglichkeiten und die Nähe zum traditionellen Winterfeldtmarkt, seines Zeichens der größte Wochenmarkt Berlins, ziehen Menschen aus ganz Berlin nach Schöneberg. Die Region rund um den Nollendorfplatz gilt als besonders bunt und lebendig, wo der Winterfeldtplatz in den 80er Jahren noch als Hochburg der Hausbesetzer galt, finden sich heute viele kleine, einzigartige Cafés und Restaurants, eines kann man sicher sagen, hier wird es nie langweilig. Die Lage besticht dazu mit ihrer großen Familienfreundlichkeit, so befinden sich direkt mehrere Spielplätze und Kindergärten in unmittelbarer Umgebung. Die zu den beliebtesten Wohngegenden der Innenstadt zählende Lage zeichnet sich ebenfalls durch die gute Verkehrsanbindung mit der S- und U-Bahn sowie verschiedenen Buslinien aus. Die Stadtautobahn erreichen Sie in weniger als 10 Minuten. Zum nahe gelegenen KaDeWe am Wittenbergplatz nebst Ku'damm gelangen Sie ebenso binnen weniger Minuten.

Número da propriedade: 23176077 - 10787 Berlin – Schöneberg

## Outras informações

Es liegt ein Energiebedarfsausweis vor. Dieser ist gültig bis 21.1.2034. Endenergiebedarf beträgt 38.30 kWh/(m<sup>2</sup>\*a). Wesentlicher Energieträger der Heizung ist Gas. Das Baujahr des Objekts lt. Energieausweis ist 2023. Die Energieeffizienzklasse ist A.

Número da propriedade: 23176077 - 10787 Berlin – Schöneberg

## Pessoa de contacto

Para mais informações, queira contactar a sua pessoa de contacto:

Sibylle Lunkenheimer & Alexander Prokopetz

---

Pfalzburger Straße 79 Berlin - Cidade-Oeste  
E-Mail: [berlin.city.west@von-poll.com](mailto:berlin.city.west@von-poll.com)

*To Disclaimer of von Poll Immobilien GmbH*

---

[www.von-poll.com](http://www.von-poll.com)