

Bielefeld – Ummeln

Bielefeld-Ummeln: modernes Einfamilienhaus | freistehend | ca. 127 m² Wohnfläche | Carport

Número da propriedade: 2409000j



www.von-poll.com

PREÇO DE COMPRA: 479.000 EUR • ÁREA: ca. 127,79 m² • QUARTOS: 4 • ÁREA DO TERRENO: 434 m²

Número da propriedade: 2409000j - 33649 Bielefeld – Ummeln

- Numa vista geral
- O imóvel
- Dados energéticos
- Plantas dos pisos
- Uma primeira impressão
- Detalhes do equipamento
- Tudo sobre a localização
- Outras informações
- Pessoa de contacto

Número da propriedade: 2409000j - 33649 Bielefeld – Ummeln

Numa vista geral

Número da propriedade	2409000j
Área	ca. 127,79 m ²
Forma do telhado	Telhado de sela
Quartos	4
Quartos	3
Casas de banho	1
Ano de construção	2009
Tipo de estacionamento	1 x Car port, 1 x Lugar de estacionamento ao ar livre

Preço de compra	479.000 EUR
Natureza	Casa unifamiliar / Moradia
Comissão para arrendatários	Käuferprovision beträgt 3,57 % (inkl. MwSt.) des beurkundeten Kaufpreises
Tipo de construção	Sólido
Área útil	ca. 0 m ²
Móveis	Terraço, WC de hóspedes, Cozinha embutida

Número da propriedade: 2409000j - 33649 Bielefeld – Ummeln

Dados energéticos

Sistemas de aquecimento	Aquecimento por chão radiante	Certificado Energético	Certificado de consumo de energia
Fonte de Energia	Gás	Consumo final de energia	58.80 kWh/m ² a
Certificado Energético válido até	04.05.2033	Classificação energética	B
Aquecimento	Gás		

Número da propriedade: 2409000j - 33649 Bielefeld – Ummeln

O imóvel



Número da propriedade: 2409000j - 33649 Bielefeld – Ummeln

O imóvel



Número da propriedade: 2409000j - 33649 Bielefeld – Ummeln

O imóvel



Número da propriedade: 2409000j - 33649 Bielefeld – Ummeln

O imóvel



Número da propriedade: 2409000j - 33649 Bielefeld – Ummeln

O imóvel



Número da propriedade: 2409000j - 33649 Bielefeld – Ummeln

O imóvel



Número da propriedade: 2409000j - 33649 Bielefeld – Ummeln

O imóvel

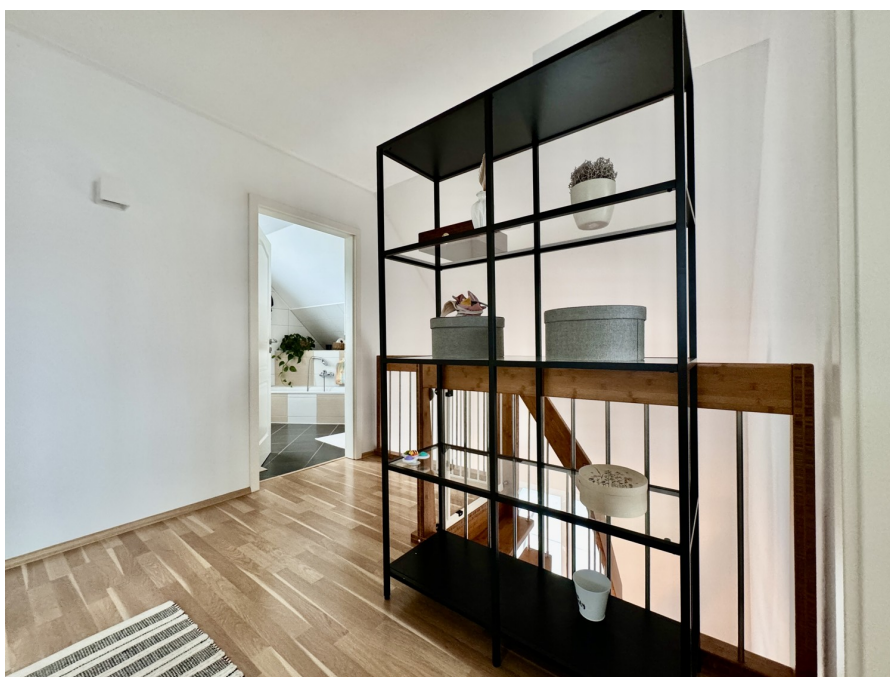

Número da propriedade: 2409000j - 33649 Bielefeld – Ummeln

O imóvel



Número da propriedade: 2409000j - 33649 Bielefeld – Ummeln

Plantas dos pisos

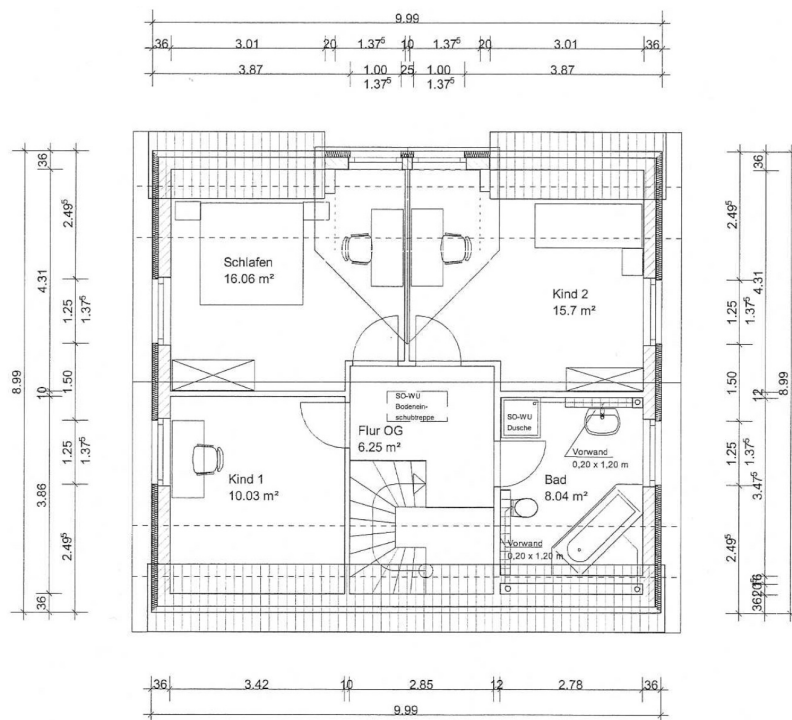

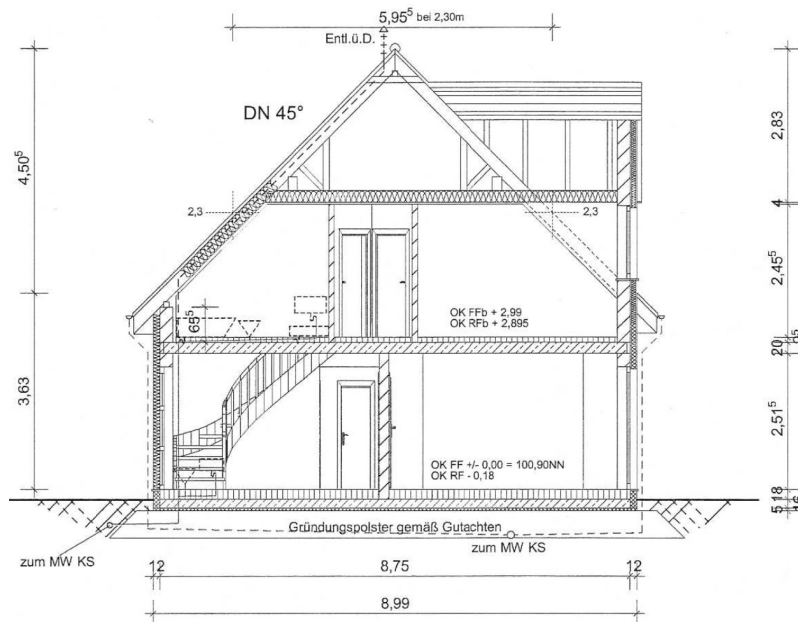
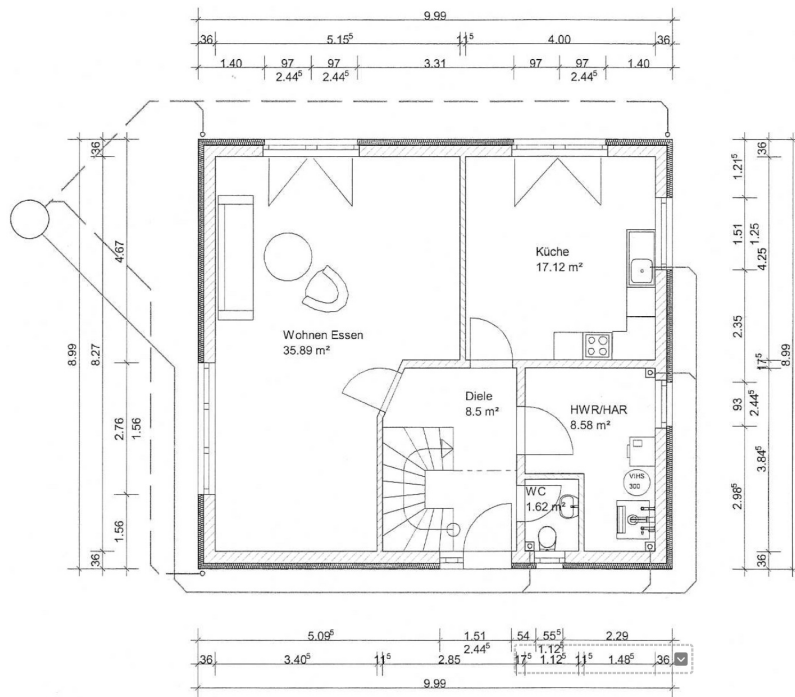

Esta planta não é à escala. Os documentos foram-nos entregues pelo cliente. Por conseguinte, não podemos assumir qualquer responsabilidade pela exatidão das indicações.

Número da propriedade: 2409000j - 33649 Bielefeld – Ummeln

Uma primeira impressão

Herzlich willkommen im beliebten Ortsteil Ummeln. Dieses charmante Einfamilienhaus wurde ca. 2009 errichtet und befindet sich in einer Wohnsiedlung in idyllischer Lage in Bielefeld-Quelle. Der familiengerechte Grundriss und das junge Baujahr werden Sie begeistern. Durch die Haustür betreten Sie den Eingangsbereich mit direktem Zugang zum Gäste-WC und der geräumigen Wohnküche. Weiter finden Sie den hellen Wohn- und Essbereich mit Zugang zur Terrasse und dem Garten. Über das Treppenhaus erreichen Sie das Obergeschoss mit Zugang zu zwei Kinderzimmern, einem Vollbad und einem großen Elternschlafzimmer. Zurzeit besteht somit kein Sanierungsstau. Sie können sofort einziehen und sich wohlfühlen! Abgerundet wird unser Angebot durch ein Carport!

Número da propriedade: 2409000j - 33649 Bielefeld – Ummeln

Detalhes do equipamento

MODERNISIERUNGSSTAND

Mit diesem Modernisierungsstand können Sie rechnen:

1. Erneuerung der Dacheindeckung, Stand ca. 2009
2. Verbesserung Dachdämmung, Stand ca. 2009
3. Wärmedämmung der Außenwände, Stand ca. 2009
4. Modernisierung der Fenster/Türen, Stand ca. 2009, Kunststoff 2-fach Verglasung
5. Modernisierung der Heizungsanlage, Stand ca. 2009, Gas-Zentralheizung
6. Leitungen Strom/Wasser/Abwasser, Stand ca. 2009
7. Modernisierung der Bäder/WC, Stand ca. 2009
8. Innenausbau (Wand/Decke/Boden), Stand ca. 2009
9. Veränderungen am Grundriss, Stand ca. 2009

Número da propriedade: 2409000j - 33649 Bielefeld – Ummeln

Tudo sobre a localização

Der Ortsteil Ummeln liegt im Süden der kreisfreien Stadt Bielefeld und gehört zum Stadtbezirk Brackwede, den flächenmäßig größten Stadtteil Bielefelds. Ummeln grenzt an Holtkamp und Quelle und ist aufgrund seiner naturnahen Lage und seiner guten Verkehrsanbindung besonders beliebt bei jungen Familien. Ummeln liegt südwestlich des Teutoburger Waldes auf halbem Wege zwischen den Stadtzentren von Bielefeld und Gütersloh. Der Ortsteil Ummeln verfügt über eine sehr gute Verkehrsanbindung. Mitten durch Brackwede führt die sogenannte Bielefelder Hauptstraße, die Detmolder Straße, die Bielefeld mit dem Regierungssitz Detmold verbindet. Somit sind Sie in alle Richtungen sehr gut angebunden.

Número da propriedade: 2409000j - 33649 Bielefeld – Ummeln

Outras informações

Es liegt ein Energieverbrauchsausweis vor. Dieser ist gültig bis 4.5.2033. Endenergieverbrauch beträgt 58.80 kwh/(m²*a). Wesentlicher Energieträger der Heizung ist Gas. Das Baujahr des Objekts lt. Energieausweis ist 2009. Die Energieeffizienzklasse ist B. GELDWÄSCHE Als Immobilienmaklerunternehmen ist die von Poll Immobilien GmbH nach § 2 Abs. 1 Nr. 14 und § 11 Abs. 1, 2 Geldwäschegesetz (GwG) dazu verpflichtet, bei der Begründung einer Geschäftsbeziehung die Identität des Vertragspartners festzustellen und zu überprüfen, bzw. sobald ein ernsthaftes Interesse an der Durchführung des Immobilienkaufvertrages besteht. Hierzu ist es erforderlich, dass wir nach § 11 Abs. 4 GwG die relevanten Daten Ihres Personalausweises festhalten (wenn Sie als natürliche Person handeln) – beispielsweise mittels einer Kopie. Bei einer juristischen Person benötigen wir eine Kopie des Handelsregisterauszugs, aus welchem der wirtschaftlich Berechtigte hervorgeht. Das Geldwäschegesetz sieht vor, dass der Makler die Kopien bzw. Unterlagen fünf Jahre aufbewahren muss. Als unser Vertragspartner haben Sie auch eine Mitwirkungspflicht nach § 11 Abs. 6 GwG. HAFTUNG Wir weisen darauf hin, dass die von uns weitergegebenen Objektinformationen, Unterlagen, Pläne etc. vom Verkäufer bzw. Vermieter stammen. Eine Haftung für die Richtigkeit oder Vollständigkeit der Angaben übernehmen wir daher nicht. Es obliegt daher unseren Kunden, die darin enthaltenen Objektinformationen und Angaben auf ihre Richtigkeit hin zu überprüfen. Alle Immobilienangebote sind freibleibend und vorbehaltlich Irrtümer, Zwischenverkauf- und Vermietung oder sonstiger Zwischenverwertung. UNSER SERVICE FÜR SIE ALS EIGENTÜMER Planen Sie den Verkauf oder die Vermietung Ihrer Immobilie, so ist es für Sie wichtig, deren Marktwert zu kennen. Lassen Sie kostenfrei und unverbindlich den aktuellen Wert Ihrer Immobilie professionell durch einen unserer Immobilienspezialisten einschätzen. Unser bundesweites und internationales Netzwerk ermöglicht es uns, Verkäufer bzw. Vermieter und Interessenten bestmöglich zusammenzuführen.

Número da propriedade: 2409000j - 33649 Bielefeld – Ummeln

Pessoa de contacto

Para mais informações, queira contactar a sua pessoa de contacto:

VON POLL IMMOBILIEN

Hermannstraße 1 / Ecke Niederwall Bielefeld
E-Mail: bielefeld@von-poll.com

To Disclaimer of von Poll Immobilien GmbH

www.von-poll.com