

Waldems / Bermbach

Geräumiges Familienhaus mit viel Potential und großem Garten

Número da propriedade: 23192018



www.von-poll.com

PREÇO DE COMPRA: 420.000 EUR • ÁREA: ca. 185 m² • QUARTOS: 7 • ÁREA DO TERRENO: 884 m²

Número da propriedade: 23192018 - 65529 Waldems / Bermbach

- Numa vista geral
- O imóvel
- Dados energéticos
- Plantas dos pisos
- Uma primeira impressão
- Detalhes do equipamento
- Tudo sobre a localização
- Outras informações
- Pessoa de contacto

Número da propriedade: 23192018 - 65529 Waldems / Bermbach

Numa vista geral

Número da propriedade	23192018	Preço de compra	420.000 EUR
Área	ca. 185 m ²	Natureza	Casa unifamiliar / Moradia
Forma do telhado	Telhado de sela	Comissão para arrendatários	Käuferprovision beträgt 3,57 % (inkl. MwSt.) des beurkundeten Kaufpreises
Disponibilidade	consoante marcação de visita	Modernização / Reciclagem	2012
Quartos	7	Tipo de construção	Sólido
Quartos	6	Área útil	ca. 125 m ²
Casas de banho	2	Móveis	Terraço, WC de hóspedes, Jardim / uso partilhado, Cozinha embutida, Varanda
Ano de construção	1975		
Tipo de estacionamento	1 x Garagem		

Número da propriedade: 23192018 - 65529 Waldems / Bermbach

Dados energéticos

Sistemas de aquecimento	Aquecimento central	Certificado Energético	Consumo energético final
Fonte de Energia	Gás	Procura final de energia	214.06 kWh/m²a
Certificado Energético válido até	04.06.2034		
Aquecimento	Gás		

Número da propriedade: 23192018 - 65529 Waldems / Bermbach

O imóvel



Número da propriedade: 23192018 - 65529 Waldems / Bermbach

O imóvel



Número da propriedade: 23192018 - 65529 Waldems / Bernbach

O imóvel

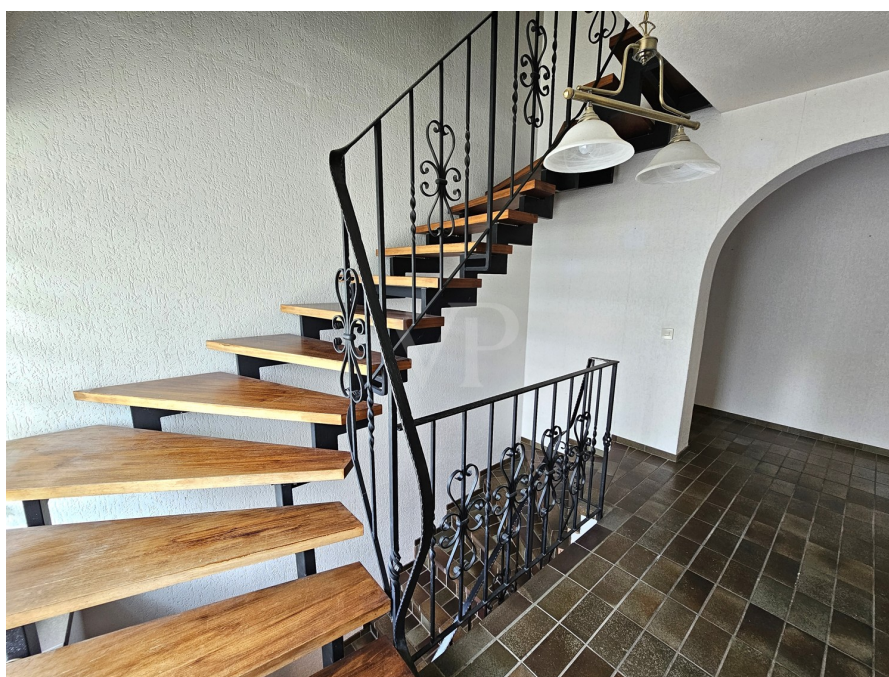

Número da propriedade: 23192018 - 65529 Waldems / Bermbach

O imóvel



Número da propriedade: 23192018 - 65529 Waldems / Bermbach

O imóvel



Número da propriedade: 23192018 - 65529 Waldems / Bermbach

O imóvel



Número da propriedade: 23192018 - 65529 Waldems / Bernbach

O imóvel



Número da propriedade: 23192018 - 65529 Waldems / Bermbach

O imóvel



Número da propriedade: 23192018 - 65529 Waldems / Bermbach

O imóvel



Número da propriedade: 23192018 - 65529 Waldems / Bermbach

O imóvel



Número da propriedade: 23192018 - 65529 Waldems / Bermbach

Plantas dos pisos

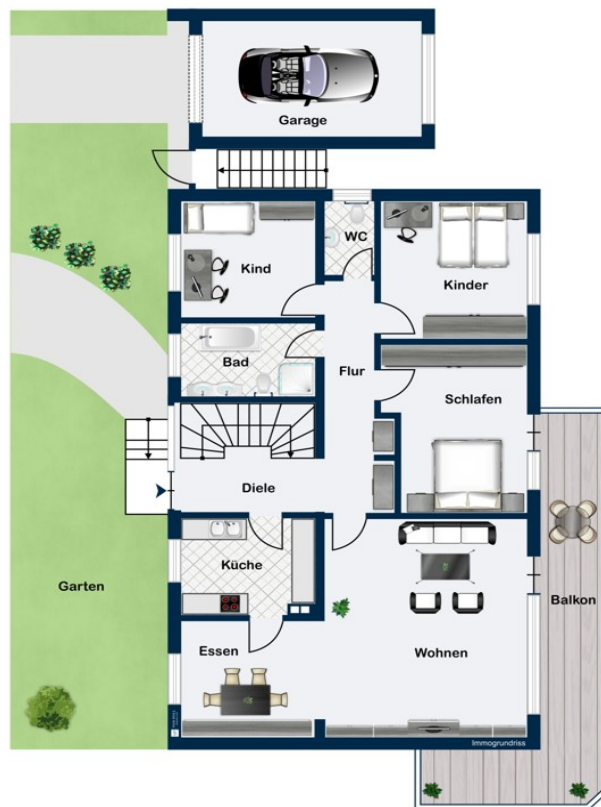

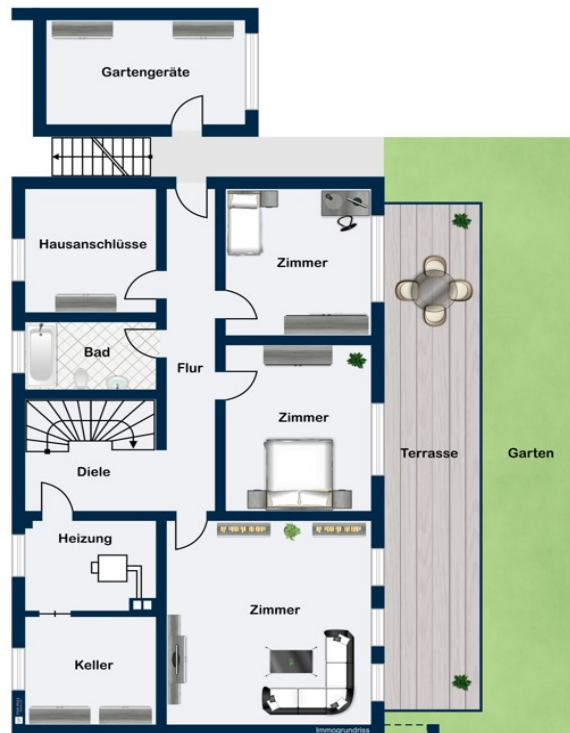

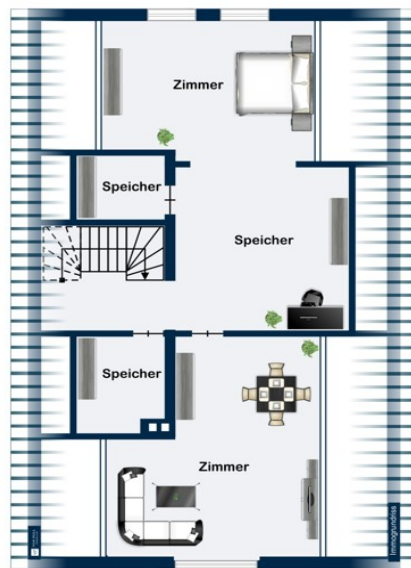

Esta planta não é à escala. Os documentos foram-nos entregues pelo cliente. Por conseguinte, não podemos assumir qualquer responsabilidade pela exatidão das indicações.

Número da propriedade: 23192018 - 65529 Waldems / Bermbach

Uma primeira impressão

Nur rd. 4 km von Idstein entfernt, in beschaulicher Lage auf einem wunderbaren Grundstück steht dieses geräumige, in Massivbauweise errichtetes Einfamilienhaus und wartet auf neue Besitzer, die hier ihre individuellen Ideen und Vorstellungen umsetzen möchten. Das Haus ist renovierungs- und in Teilen sanierungsbedürftig, bietet jedoch großes Potenzial für die Verwirklichung Ihres Wohntraums. Es bietet mit einer aktuellen Wohnfläche von ca. 185 m², verteilt auf 7 Wohn- und Schlafräume der kleinen und größeren Familie alle erdenklichen Möglichkeiten. Egal, ob Sie mit Kindern, Au-Pair oder Eltern einziehen möchten, ob Sie ein separates Arbeitsumfeld oder einen eigenen Gästebereich wünschen, hier lassen sich ihre individuellen Wohnwünsche sehr gut erfüllen. Der bisher nur zu Abstellzwecken genutzte Dachboden bietet weitere Nutzungs- und Ausbaumöglichkeiten. Im Erdgeschoss befinden sich neben dem großzügigen Wohn-, und Esszimmer 3 weitere Zimmer, ein Bad, ein Gäste-WC sowie die Küche. Das Untergeschoss bietet mit einem eigenen Eingang und 3 zum Garten hin gelegenen Zimmern sowie einem weiteren Bad zusätzlich viel Platz zum wohnen, arbeiten oder für Gäste. Darüber hinaus befinden sich neben der üblichen Hauslogistik zwei weitere Kellerräume. Der Dachboden mit einer Grundfläche von über 100 m² bietet aktuell viel Staufläche oder Sie verwirklichen hier noch Ihre zusätzlichen Wohnräume. Auch das fast 900 qm große und eingewachsene Grundstück bietet Ihnen viele Möglichkeiten für eine individuelle Gestaltung, für Kinder ein Paradies mit viel Platz zum spielen und toben. Nutzen Sie die Gelegenheit, vereinbaren Sie noch heute einen Besichtigungstermin und lassen Sie sich von den vielfältigen Möglichkeiten dieses Hauses überzeugen.

Número da propriedade: 23192018 - 65529 Waldems / Bermbach

Detalhes do equipamento

- Gaszentralheizung (2012)
- Doppelt verglaste Holzfenster
- Kaminofen im Wohnzimmer (2006)
- Man. Rollläden an den Fenstern
- Fliesenboden im Wohn- und Essbereich, in den Bädern, Küche
- Laminatboden in den Zimmern im UG
- Massivbauweise (Hohlblockstein, Stahlbetondecke)
- Unterkellerte Garage

Número da propriedade: 23192018 - 65529 Waldems / Bernbach

Tudo sobre a localização

Idyllisch gelegen im beliebten Ortsteil Waldems-Bernbach, nur 4 km von Idstein entfernt. Relativ schwer einsehbar liegt in einer windgeschützten Talmulde der über 1.200 Jahre alte Ortsteil Bernbach. Das nahegelegene frühere Kastell "Altenburg", sowie der Limes zeugen von einer historischen, römischen Vergangenheit. Inmitten von Wald und Wiesen gelegen bieten weite Teile des Dorfes einen tollen Ausblick auf die Höhen des Taunus und den Feldberg. Eine Kindertagesstätte und ein reges Vereinsleben mit einem umfangreichen Sport- und Freizeitangebot prägen das Dorf. Am Ortsrand befinden sich zwei landwirtschaftliche Betriebe, wovon einer einen Hofladen mit umfangreichem Angebot bereithält. Weitere Einkaufsmöglichkeiten, Schulen und ärztliche Versorgung gibt es im nur 4 km benachbarten Idstein. Von hier haben Sie kurze Wege über die A3 nach Köln, ins Rhein-Main-Gebiet oder zum Frankfurter Flughafen.

Número da propriedade: 23192018 - 65529 Waldems / Bermbach

Outras informações

Es liegt ein Energiebedarfsausweis vor. Dieser ist gültig bis 4.6.2034. Endenergiebedarf beträgt 214.06 kWh/(m²*a). Wesentlicher Energieträger der Heizung ist Gas. Das Baujahr des Objekts lt. Energieausweis ist 1975. GELDWÄSCHE: Als Immobilienmaklerunternehmen ist die von Poll Immobilien GmbH nach § 2 Abs. 1 Nr. 14 und § 11 Abs. 1, 2 Geldwäschegesetz (GwG) dazu verpflichtet, bei der Begründung einer Geschäftsbeziehung die Identität des Vertragspartners festzustellen und zu überprüfen, bzw. sobald ein ernsthaftes Interesse an der Durchführung des Immobilienkaufvertrages besteht. Hierzu ist es erforderlich, dass wir nach § 11 Abs. 4 GwG die relevanten Daten Ihres Personalausweises festhalten (wenn Sie als natürliche Person handeln) – beispielsweise mittels einer Kopie. Bei einer juristischen Person benötigen wir eine Kopie des Handelsregisterauszugs, aus welchem der wirtschaftlich Berechtigte hervorgeht. Das Geldwäschegesetz sieht vor, dass der Makler die Kopien bzw. Unterlagen fünf Jahre aufbewahren muss. Als unser Vertragspartner haben Sie auch eine Mitwirkungspflicht nach § 11 Abs. 6 GwG. HAFTUNG: Wir weisen darauf hin, dass die von uns weitergegebenen Objektinformationen, Unterlagen, Pläne etc. vom Verkäufer bzw. Vermieter stammen. Eine Haftung für die Richtigkeit oder Vollständigkeit der Angaben übernehmen wir daher nicht. Es obliegt daher unseren Kunden, die darin enthaltenen Objektinformationen und Angaben auf ihre Richtigkeit hin zu überprüfen. Alle Immobilienangebote sind freibleibend und vorbehaltlich Irrtümer, Zwischenverkauf- und Vermietung oder sonstiger Zwischenverwertung. UNSER SERVICE FÜR SIE ALS EIGENTÜMER: Planen Sie den Verkauf oder die Vermietung Ihrer Immobilie, so ist es für Sie wichtig, deren Marktwert zu kennen. Lassen Sie kostenfrei und unverbindlich den aktuellen Wert Ihrer Immobilie professionell durch einen unserer Immobilienspezialisten einschätzen. Unser bundesweites und internationales Netzwerk ermöglicht es uns, Verkäufer bzw. Vermieter und Interessenten bestmöglich zusammenzuführen.

Número da propriedade: 23192018 - 65529 Waldems / Bermbach

Pessoa de contacto

Para mais informações, queira contactar a sua pessoa de contacto:

Katharina Lichtenberg-Weck

Bahnhofstraße 2 Idstein
E-Mail: idstein@von-poll.com

To Disclaimer of von Poll Immobilien GmbH

www.von-poll.com