

Ingolstadt / Etting

Einfamilienhaus mit herrlich großem Gartengrundstück, TOP-Wohnlage IN-Etting

Número da propriedade: 24146016



PREÇO DE COMPRA: 599.000 EUR • ÁREA: ca. 115 m² • QUARTOS: 4 • ÁREA DO TERRENO: 680 m²

Número da propriedade: 24146016 - 85055 Ingolstadt / Etting

- Numa vista geral
- O imóvel
- Dados energéticos
- Plantas dos pisos
- Uma primeira impressão
- Detalhes do equipamento
- Tudo sobre a localização
- Outras informações
- Pessoa de contacto

Número da propriedade: 24146016 - 85055 Ingolstadt / Etting

Numa vista geral

Número da propriedade	24146016	Preço de compra	599.000 EUR
Área	ca. 115 m ²	Natureza	Casa unifamiliar / Moradia
Forma do telhado	Telhado de sela	Comissão para arrendatários	3,57 % (inkl. MwSt.)
Disponibilidade	consoante marcação de visita	Tipo de construção	Sólido
Quartos	4	Área útil	ca. 0 m ²
Quartos	2	Móveis	Terraço, WC de hóspedes, Jardim / uso partilhado, Cozinha embutida, Varanda
Casas de banho	1		
Ano de construção	1984		
Tipo de estacionamento	1 x Garagem		

Número da propriedade: 24146016 - 85055 Ingolstadt / Etting

Dados energéticos

Fonte de Energia	Óleo	Certificado Energético	Consumo energético final
Certificado Energético válido até	15.10.2033	Procura final de energia	219.10 kWh/m ² a
		Classificação energética	G

Número da propriedade: 24146016 - 85055 Ingolstadt / Etting

O imóvel



Número da propriedade: 24146016 - 85055 Ingolstadt / Etting

O imóvel



Número da propriedade: 24146016 - 85055 Ingolstadt / Etting

O imóvel



Número da propriedade: 24146016 - 85055 Ingolstadt / Etting

O imóvel



Número da propriedade: 24146016 - 85055 Ingolstadt / Etting

O imóvel



Número da propriedade: 24146016 - 85055 Ingolstadt / Etting

O imóvel



Número da propriedade: 24146016 - 85055 Ingolstadt / Etting

O imóvel



Número da propriedade: 24146016 - 85055 Ingolstadt / Etting

O imóvel



Número da propriedade: 24146016 - 85055 Ingolstadt / Etting

Plantas dos pisos

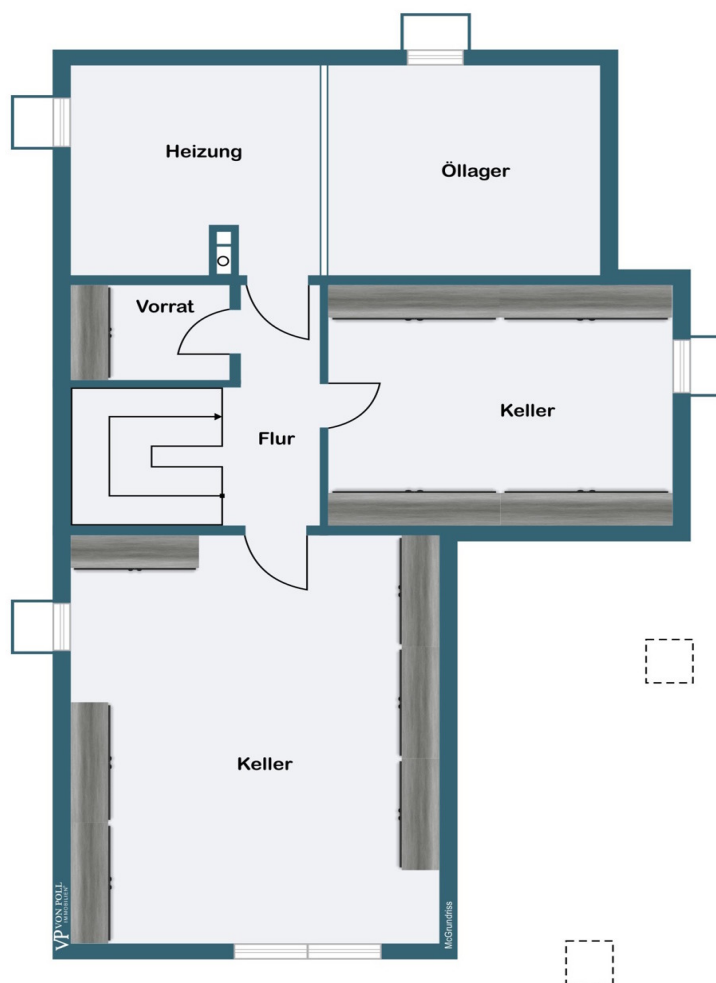

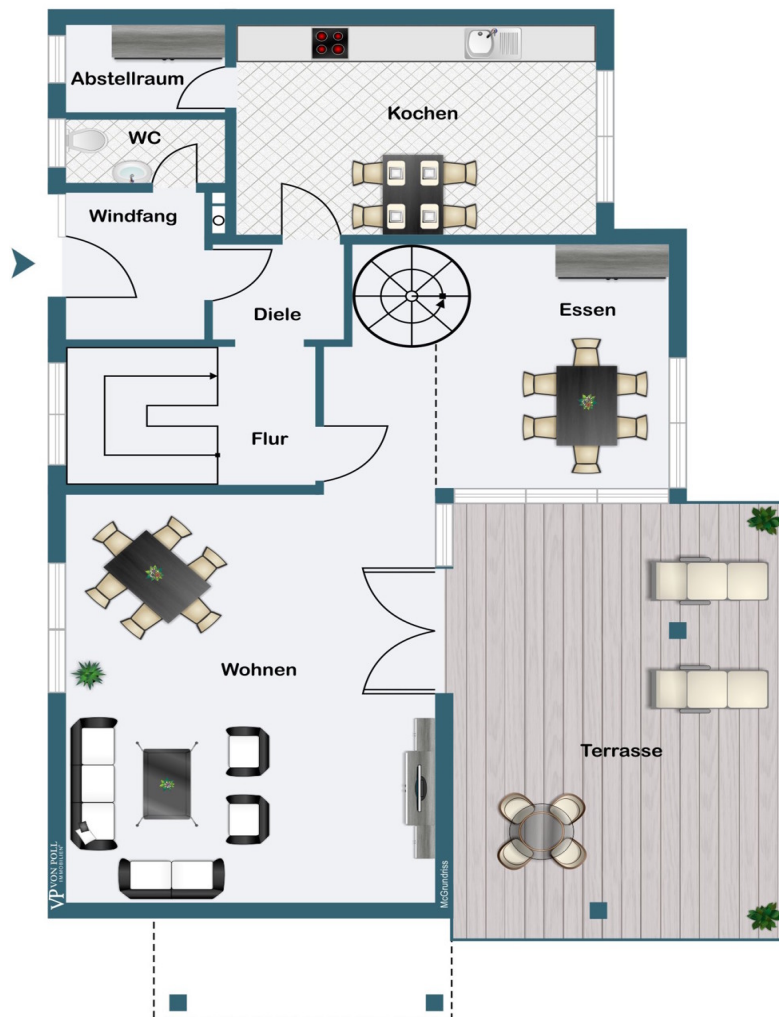

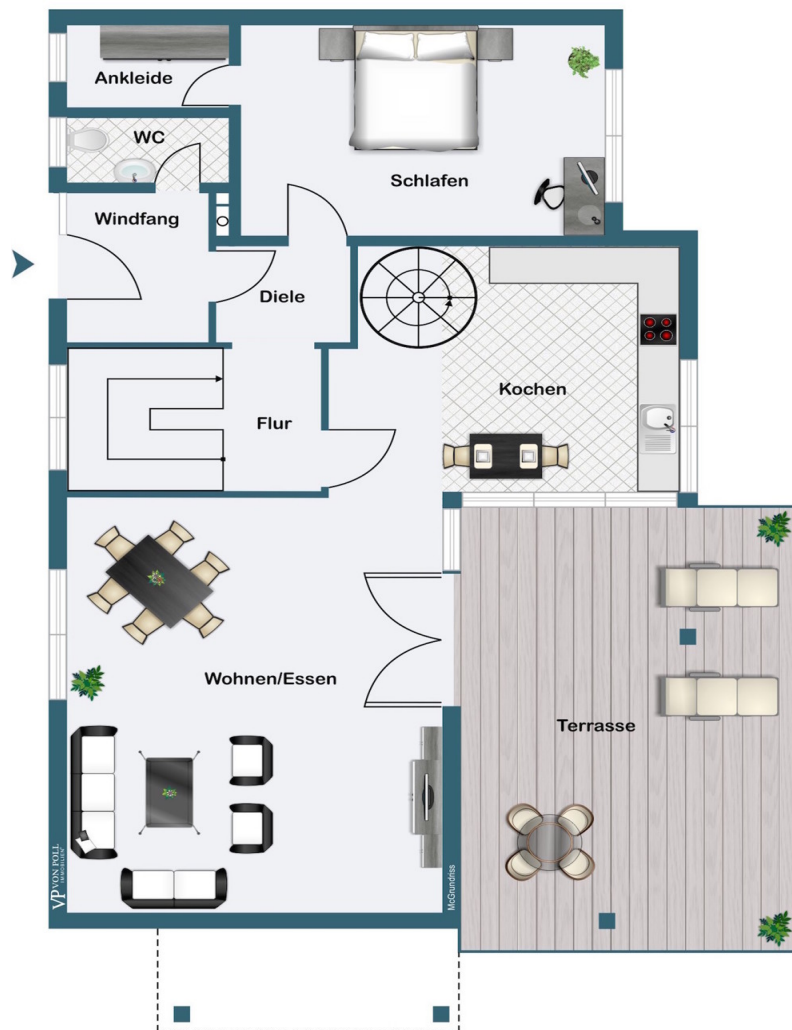

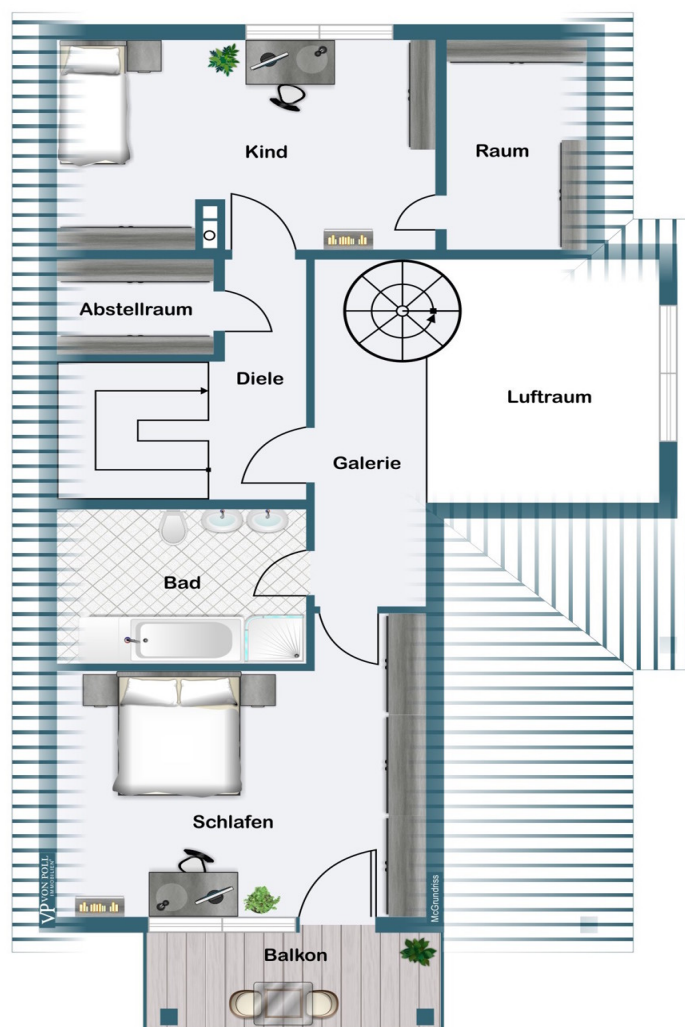

Esta planta não é à escala. Os documentos foram-nos entregues pelo cliente. Por conseguinte, não podemos assumir qualquer responsabilidade pela exatidão das indicações.

Número da propriedade: 24146016 - 85055 Ingolstadt / Etting

Uma primeira impressão

Dieses schöne und individuell geplante Einfamilienhaus wurde in den Jahren 1983/1984 in massiver Ziegelbauweise mit Erdgeschoss, Dachgeschoss und Vollunterkellerung sowie einer Garage auf einem sonnigen und sehr großzügigen Grundstück in einer der beliebtesten Wohnlagen von IN-Etting erbaut und von den Eigentümern stets gepflegt. Im Erdgeschoss befindet sich das große und helle Wohnzimmer mit Terrassenzugang, Esszimmer, große Wohnküche mit praktischer Speis, Gäste-WC, Flur und Windfang. Als besonderes optisches Highlight wurde im Bereich des Esszimmers eine historische Gußeisen-Wendeltreppe eingefügt, die zur eindrucksvollen Galerie im Dachgeschoss führt. Durch die Galerie erhält auch das Esszimmer eine ganz besondere Atmosphäre. Das Dachgeschoss verfügt über ein Elter-Schlafzimmer mit überdachtem Balkon, ein großes Bad, Kinderzimmer, zwei Abstellräume, Flur und natürlich die herrliche Galerie. Weitere Räume stehen im Keller mit Hobbyraum, Hauswirtschaftsraum, Vorratsraum, sowie dem Heiz- u. Tankraum zur Verfügung. Bei Bedarf an mehr Schlafräumen wäre eine Umgestaltung mit überschaubarem Aufwand im Erdgeschoss möglich. So ist vorstellbar die Küche in das separate Esszimmer zu verlegen. Schon das große Wohnzimmer bietet ausreichend Platz als Wohn-/Esszimmer nach aktuellem Zeitgeist. Durch die Verlegung der Küche könnte im Erdgeschoss ein weiteres Schlafzimmer mit kleiner Ankleide zur Verfügung stehen. Bei einer Zusammenlegung von Gäste-WC und Speis könnte dem Schlafzimmer sogar ein eigenes Bad zugeordnet werden. Eine schematische Darstellung ist dem Exposé als "Grundriss Alternative Erdgeschoss" beigefügt. Der Vorschlag und die Zeichnung zum "Grundriss Alternative Erdgeschoss" erfolgt seitens der Eigentümer und des Maklers ohne Gewähr in Bezug auf die Durchführbarkeit und Aufwand. Wir empfehlen hierzu ein Architekturbüro zur Beratung hinzuzuziehen. Der Bodenrichtwert des Grundstücks beträgt 950,- € / m² nach Auskunft des Gutachterausschusses der Stadt Ingolstadt zum Stichtag 01.01.2024.

Número da propriedade: 24146016 - 85055 Ingolstadt / Etting

Detalhes do equipamento

- Einfamilienhaus in Ziegelbauweise
- individuelle Architektur mit Galerie
- helle Wohnräume
- Parkettboden (gepflegt) in allen Wohnräumen
- Fliesenböden in Küche, Bad, Flur
- großes Bad mit Wanne und Dusche
- Einbauküche
- überdachte Terrasse zur Südwestseite
- überdachter Balkon zur Westseite
- Buderus Öl-Zentralheizung (erneuert 2008)
- Vollunterkellerung
- Kellerflur gefliest und beheizt
- Hobbykeller gefliest
- HWR gefliest mit Handwaschbecken
- großer, angelegter Garten
- unverbaubare Südseite
- Garage mit Satteldach

Número da propriedade: 24146016 - 85055 Ingolstadt / Etting

Tudo sobre a localização

Die Immobilie liegt im südwestlichen Randbereich in einer der beliebtesten Wohnlagen von Ingolstadt-Etting, sehr ruhig und naturnah, in Fußreichweite zur Ortsmitte, vorrangig umgeben von Einfamilienhaus-Bebauung. Der Stadtteil Etting befindet sich mit hervorragender Infrastruktur nordwestlich der Innenstadt mit allen wünschenswerten Einrichtungen des täglichen Bedarfs, wie Supermärkte, Banken, Ärzte, dem großen Einkaufszentrum Westpark sowie dem Klinikum Ingolstadt im näheren Umfeld. Nicht zuletzt durch die bequeme Erreichbarkeit der AUDI AG, der Autobahn A9 und dem Anschluss an die öffentlichen Verkehrsmittel der INVG erfreut sich Etting besonderer Beliebtheit.

Número da propriedade: 24146016 - 85055 Ingolstadt / Etting

Outras informações

Es liegt ein Energiebedarfsausweis vor. Dieser ist gültig bis 15.10.2033.
Endenergiebedarf beträgt 219.10 kwh/(m²*a). Wesentlicher Energieträger der Heizung ist Öl. Das Baujahr des Objekts lt. Energieausweis ist 1983. Die Energieeffizienzklasse ist G. GELDWÄSCHE: Als Immobilienmaklerunternehmen ist die von Poll Immobilien GmbH nach § 2 Abs. 1 Nr. 14 und § 11 Abs. 1, 2 Geldwäschegesetz (GwG) dazu verpflichtet, bei der Begründung einer Geschäftsbeziehung die Identität des Vertragspartners festzustellen und zu überprüfen, bzw. sobald ein ernsthaftes Interesse an der Durchführung des Immobilienkaufvertrages besteht. Hierzu ist es erforderlich, dass wir nach § 11 Abs. 4 GwG die relevanten Daten Ihres Personalausweises festhalten (wenn Sie als natürliche Person handeln) – beispielsweise mittels einer Kopie. Bei einer juristischen Person benötigen wir eine Kopie des Handelsregisterauszugs, aus welchem der wirtschaftlich Berechtigte hervorgeht. Das Geldwäschegesetz sieht vor, dass der Makler die Kopien bzw. Unterlagen fünf Jahre aufbewahren muss. Als unser Vertragspartner haben Sie auch eine Mitwirkungspflicht nach § 11 Abs. 6 GwG.
HAFTUNG: Wir weisen darauf hin, dass die von uns weitergegebenen Objektinformationen, Unterlagen, Pläne etc. vom Verkäufer bzw. Vermieter stammen. Eine Haftung für die Richtigkeit oder Vollständigkeit der Angaben übernehmen wir daher nicht. Es obliegt daher unseren Kunden, die darin enthaltenen Objektinformationen und Angaben auf ihre Richtigkeit hin zu überprüfen. Alle Immobilienangebote sind freibleibend und vorbehaltlich Irrtümer, Zwischenverkauf- und Vermietung oder sonstiger Zwischenverwertung. UNSER SERVICE FÜR SIE ALS EIGENTÜMER: Planen Sie den Verkauf oder die Vermietung Ihrer Immobilie, so ist es für Sie wichtig, deren Marktwert zu kennen. Lassen Sie kostenfrei und unverbindlich den aktuellen Wert Ihrer Immobilie professionell durch einen unserer Immobilienspezialisten einschätzen. Unser bundesweites und internationales Netzwerk ermöglicht es uns, Verkäufer bzw. Vermieter und Interessenten bestmöglich zusammenzuführen.

Número da propriedade: 24146016 - 85055 Ingolstadt / Etting

Pessoa de contacto

Para mais informações, queira contactar a sua pessoa de contacto:

Andreas Lindner

Ziegelbräustraße 14 Ingolstadt
E-Mail: ingolstadt@von-poll.com

To Disclaimer of von Poll Immobilien GmbH

www.von-poll.com