

Michelsneukirchen

Modernes Wohnerlebnis mit offener Raumgestaltung im nagelneuen Einfamilienhaus

Número da propriedade: 24201094



www.von-poll.com

PREÇO DE COMPRA: 489.900 EUR • ÁREA: ca. 198 m² • QUARTOS: 5 • ÁREA DO TERRENO: 607 m²

Número da propriedade: 24201094 - 93185 Michelsneukirchen

- Numa vista geral
- O imóvel
- Dados energéticos
- Plantas dos pisos
- Uma primeira impressão
- Detalhes do equipamento
- Tudo sobre a localização
- Outras informações
- Pessoa de contacto

Número da propriedade: 24201094 - 93185 Michelsneukirchen

Numa vista geral

Número da propriedade	24201094	Preço de compra	489.900 EUR
Área	ca. 198 m ²	Natureza	Casa unifamiliar / Moradia
Forma do telhado	Telhado de sela	Comissão para arrendatários	Käuferprovision beträgt 3,57 % (inkl. MwSt.) des beurkundeten Kaufpreises
Quartos	5	Tipo de construção	Sólido
Quartos	3	Móveis	WC de hóspedes, Lareira
Casas de banho	2		
Ano de construção	2024		

Número da propriedade: 24201094 - 93185 Michelsneukirchen

Dados energéticos

Sistemas de aquecimento	Aquecimento por chão radiante	Certificado Energético	Consumo energético final
Fonte de Energia	Bomba de calor ar-água	Procura final de energia	27.20 kWh/m ² a
Certificado Energético válido até	18.11.2034	Classificação energética	A+
Aquecimento	Bomba de calor ar-água	Ano de construção de acordo com o certificado energético	2024

Número da propriedade: 24201094 - 93185 Michelsneukirchen

O imóvel

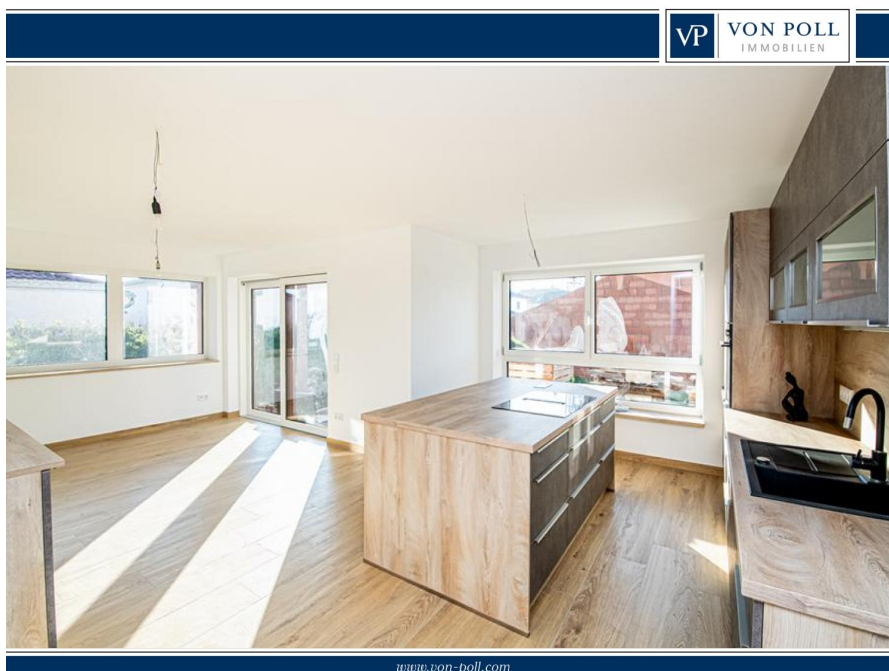

Número da propriedade: 24201094 - 93185 Michelsneukirchen

O imóvel



Número da propriedade: 24201094 - 93185 Michelsneukirchen

O imóvel



Número da propriedade: 24201094 - 93185 Michelsneukirchen

O imóvel



Número da propriedade: 24201094 - 93185 Michelsneukirchen

O imóvel



Número da propriedade: 24201094 - 93185 Michelsneukirchen

O imóvel



Número da propriedade: 24201094 - 93185 Michelsneukirchen

O imóvel



Número da propriedade: 24201094 - 93185 Michelsneukirchen

O imóvel



Número da propriedade: 24201094 - 93185 Michelsneukirchen

O imóvel

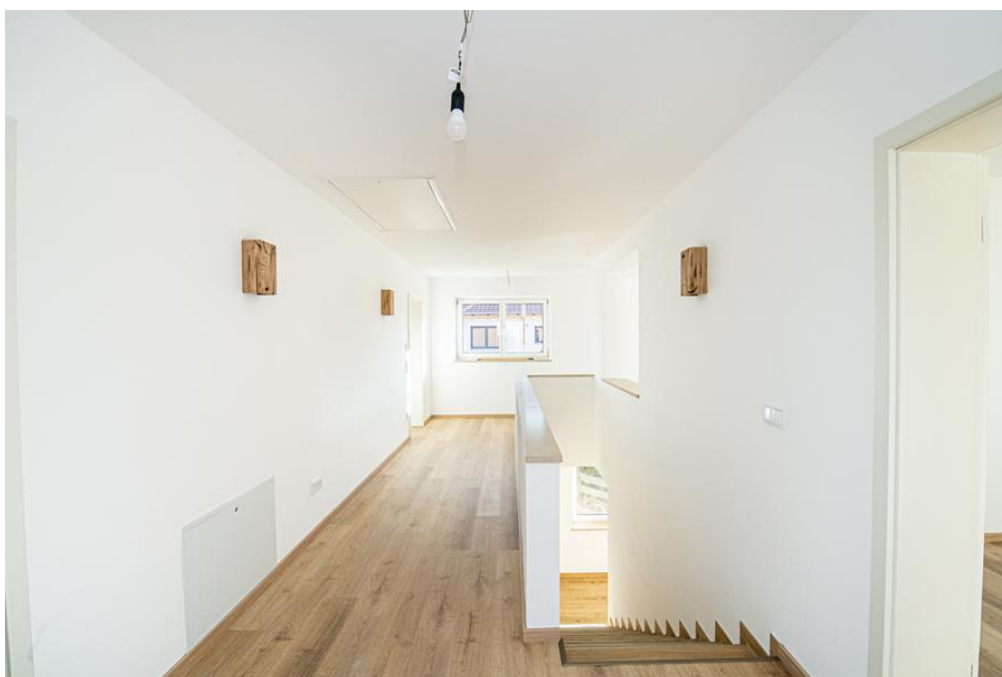

Número da propriedade: 24201094 - 93185 Michelsneukirchen

O imóvel

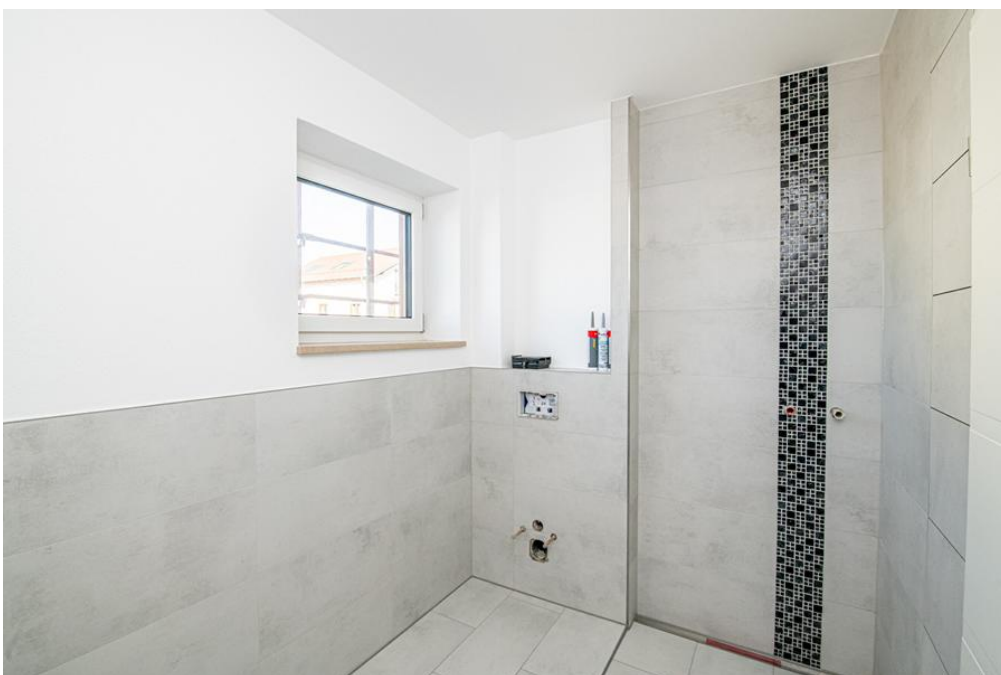

Número da propriedade: 24201094 - 93185 Michelsneukirchen

O imóvel



Número da propriedade: 24201094 - 93185 Michelsneukirchen

O imóvel



Número da propriedade: 24201094 - 93185 Michelsneukirchen

O imóvel

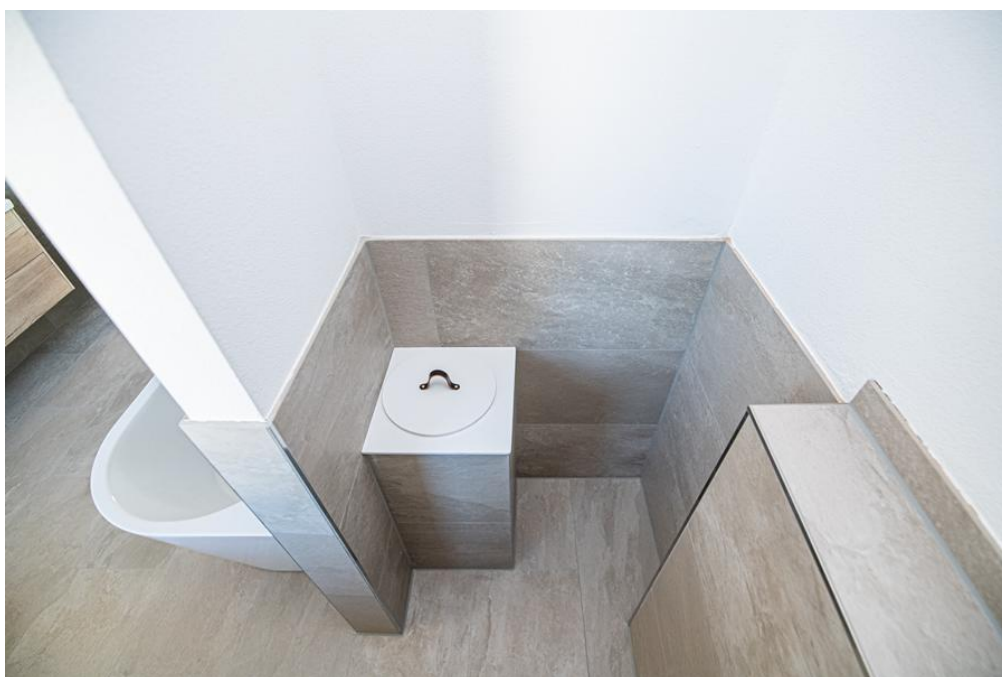

Número da propriedade: 24201094 - 93185 Michelsneukirchen

O imóvel



Número da propriedade: 24201094 - 93185 Michelsneukirchen

O imóvel



Número da propriedade: 24201094 - 93185 Michelsneukirchen

O imóvel



Número da propriedade: 24201094 - 93185 Michelsneukirchen

Plantas dos pisos

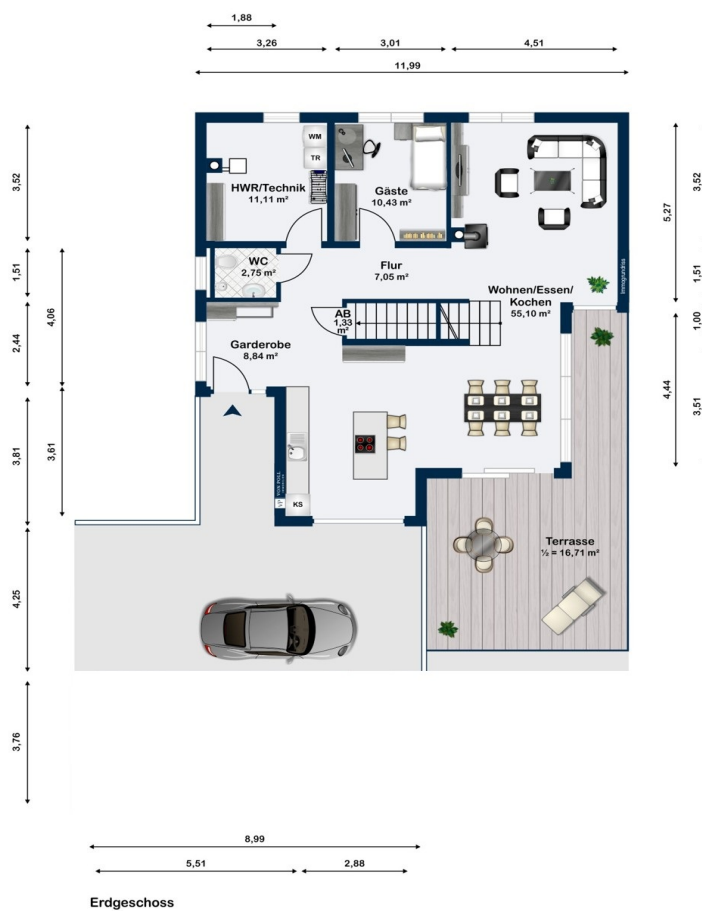

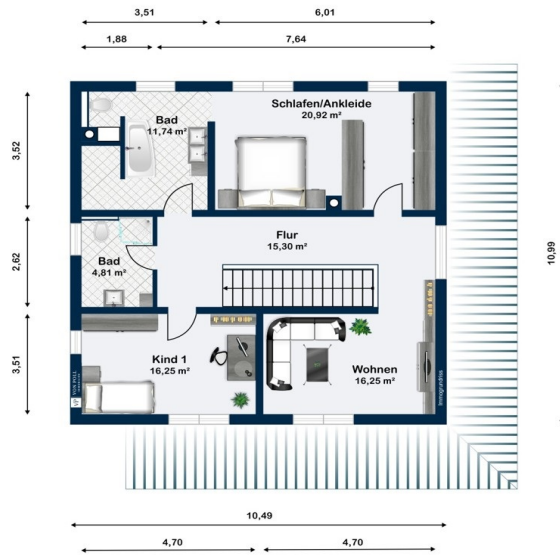

Obergeschoss

Esta planta não é à escala. Os documentos foram-nos entregues pelo cliente. Por conseguinte, não podemos assumir qualquer responsabilidade pela exatidão das indicações.

Número da propriedade: 24201094 - 93185 Michelsneukirchen

Uma primeira impressão

Das hier angebotene Einfamilienhaus bietet mit einer Wohnfläche von ca. 198 m² und einem Grundstück von ca. 607 m² ein modernes Zuhause für anspruchsvolle Käufer. Das im Jahr 2024 errichtete Objekt befindet sich im Erstbezug und zeichnet sich durch eine gehobene Ausstattung aus. Beim Betreten des Hauses gelangt man in den großzügigen Eingangsbereich der durch eine offene Garderobe für einen einladenden Empfang sorgt. Von hier aus führt der Weg in den weitläufigen Wohn-Essbereich mit offener Küche. Diese ist mit einer modernen Kochinsel ausgestattet, die sowohl ästhetische als auch funktionale Ansprüche erfüllt und sich ideal für Kochfreunde eignet. Ein Holzofen im Wohnzimmer sorgt an kühlen Tagen für eine wohlige Atmosphäre. Das Erdgeschoss beherbergt zudem ein praktisches Gäste-WC, ein Gästezimmer oder Büro und einen Abstellraum, der zusätzlichen Stauraum bietet, sowie den Technikraum. Im Obergeschoss befindet sich ein offener Raum, der vielfältig genutzt werden kann – sei es als Arbeitsbereich, Spielzone oder zusätzlicher Wohnbereich. Von den zwei Schlafzimmern bietet das Elternschlafzimmer einen direkten Zugang zu einem stilvollen Elternbad, das mit einer Badewanne und einer ebenerdig, begehbaren Dusche ausgestattet ist. Ein Kinderbad mit Dusche steht ebenfalls zur Verfügung und bietet somit eine praktische Lösung für Familien. In den Bädern sind noch keine Armaturen und WC's verbaut, das für sie die Möglichkeit bietet, ihre eigenen Wünsche und Vorstellungen einzubringen. Zusätzlich zur hervorragenden Raumaufteilung überzeugt das Haus durch seine Ausstattungsdetails. Die Fußbodenheizung sorgt in allen Räumen für behagliche Wärme und ein angenehmes Raumklima, das besonders in den kalten Monaten komfortabel ist. Das Haus steht auf einem gut geschnittenen Grundstück, wo sie den Garten und die Terrasse noch nach ihren Wünschen frei gestalten können. Die durchdachte Raumaufteilung und die hochwertige Ausstattung machen dieses Einfamilienhaus zu einem attraktiven Wohnangebot. Die Lage bietet Ihnen sowohl Ruhe als auch eine gute Anbindung an Einkaufsmöglichkeiten, Schulen und öffentliche Verkehrsmittel, sodass der Alltag bequem und flexibel gestaltet werden kann. Bei Interesse an einer Besichtigung oder für weitere Informationen stehen wir Ihnen gerne zur Verfügung. Wir freuen uns darauf, Ihnen diese Immobilie persönlich vorstellen zu dürfen.

Número da propriedade: 24201094 - 93185 Michelsneukirchen

Detalhes do equipamento

- Gäste-WC
- Kinderbad
- offene Garderobe
- Holzofen im Wohnbereich
- offene Küche mit Kochinsel
- offener Raum im Obergeschoss
- Schlafzimmer mit Zugang zum Bad
- Elternbad mit Wäscheabwurfschacht

Número da propriedade: 24201094 - 93185 Michelsneukirchen

Tudo sobre a localização

Die Gemeinde Michelsneukirchen liegt im Vorderen Bayerischen Wald, im Süden des Landkreises Cham mit der Bezirksgrenze zu Niederbayern. Knapp 1800 Einwohner leben in 53 Ortschaften, Weilern und Einöden. Dank reger Bautätigkeit in den vergangenen Jahrzehnten hat sich der Ort auch in der Infrastruktur gut entwickelt. Die Gemeinde Michelsneukirchen bietet Ihnen alles um die erste Wahl für Ihren Lebensmittelpunkt zu sein. Ein guter Standort, da die Städte Roding, Cham, Straubing und Regensburg gut und schnell zu erreichen sind. Im Ort ist alles für den täglichen Bedarf vorhanden. Bäcker, Metzger, Einkaufsmöglichkeit und Postannahmestelle. Für die Schulbildung Ihrer Kinder ist bestens gesorgt, da Kindergarten sowie Volks- und Hauptschule am Ort sind. Die abwechslungsreiche Hügellandschaft mit vielen Sehenswürdigkeiten lässt sich auf vielen markierten Wanderwegen erkunden. Historische Sehenswürdigkeiten sind die Pfarrkirche St. Michael, Kirche St. Ägidius in Dörfling, das alte Mesnerhaus Ganz besonderes Augenmerk verdient das sogenannte „Mauthäusl“ in St. Quirin, Naturdenkmäler, wie gigantische Felsformationen, der bekannte Schwammerlfelsen oder die Grotte bei Dörfling, sowie die Opfersteine bei Eidengrub lassen sich an den Wanderwegen erkunden. Ein besonders reizvolles Tal bei Kohlmühl wird von einem natürlichen Bachlauf mit Wasserfällen durchschnitten und lädt zur Erholung ein. In Michelsneukirchen lässt es sich gut leben, überzeugen Sie sich!

Número da propriedade: 24201094 - 93185 Michelsneukirchen

Outras informações

Es liegt ein Energiebedarfsausweis vor. Dieser ist gültig bis 18.11.2034.
Endenergiebedarf beträgt 27.20 kWh/(m²*a). Wesentlicher Energieträger der Heizung ist Luft/wasser Wärmepumpe. Das Baujahr des Objekts lt. Energieausweis ist 2024. Die Energieeffizienzklasse ist A+.

Número da propriedade: 24201094 - 93185 Michelsneukirchen

Pessoa de contacto

Para mais informações, queira contactar a sua pessoa de contacto:

Mario Aschenbrenner

Alrunastraße 9 Cham
E-Mail: cham@von-poll.com

To Disclaimer of von Poll Immobilien GmbH

www.von-poll.com