

Bremen – Kirchhuchting

Helle 3-Zimmer Wohnung mit überdachtem Balkon

Número da propriedade: 24057031



www.von-poll.com

PREÇO DO ALUGUEL: 698 EUR • ÁREA: ca. 80,62 m² • QUARTOS: 3

Número da propriedade: 24057031 - 28259 Bremen – Kirchhuchting

- Numa vista geral
- O imóvel
- Dados energéticos
- Plantas dos pisos
- Uma primeira impressão
- Detalhes do equipamento
- Tudo sobre a localização
- Outras informações
- Pessoa de contacto

Número da propriedade: 24057031 - 28259 Bremen – Kirchhuchting

Numa vista geral

Número da propriedade	24057031
Área	ca. 80,62 m ²
Disponibilidade	13.08.2024
Piso	1
Quartos	3
Quartos	1
Casas de banho	1
Ano de construção	1964

Apartamento	Piso
Modernização / Reciclagem	2024
Área útil	ca. 40 m ²
Móveis	Cozinha embutida, Varanda

Número da propriedade: 24057031 - 28259 Bremen – Kirchhuchting

Dados energéticos

Fonte de Energia	Óleo	Certificado Energético	Certificado de consumo de energia
Certificado Energético válido até	14.07.2029	Consumo final de energia	118.80 kWh/m²a
Aquecimento	Petróleo	Classificação energética	D

Número da propriedade: 24057031 - 28259 Bremen – Kirchhuchting

O imóvel



Número da propriedade: 24057031 - 28259 Bremen – Kirchhuchting

O imóvel



Número da propriedade: 24057031 - 28259 Bremen – Kirchhuchting

O imóvel



Número da propriedade: 24057031 - 28259 Bremen – Kirchhuchting

O imóvel



Número da propriedade: 24057031 - 28259 Bremen – Kirchhuchting

O imóvel



VP VON POLL
IMMOBILIEN

Finden Sie
Ihre Immobilie.

Vorgemerkte Suchkunden
erfahren frühzeitig von
neuen Immobilienangeboten.

www.von-poll.com

Número da propriedade: 24057031 - 28259 Bremen – Kirchhuchting

O imóvel



**VP VON POLL
IMMOBILIEN**

**Immobilienbewertung –
exklusiv und
professionell.**

- Was ist Ihre Immobilie wert?
- Wie entwickelt sich der Wert Ihrer Immobilie in Zukunft?
- Wie wirkt sich eine Modernisierung auf den Wert ihrer Immobilie aus?

Ihre persönliche und exklusive Immobilienanalyse erhalten Sie nach nur wenigen Klicks.

www.von-poll.com

Número da propriedade: 24057031 - 28259 Bremen – Kirchhuchting

Plantas dos pisos

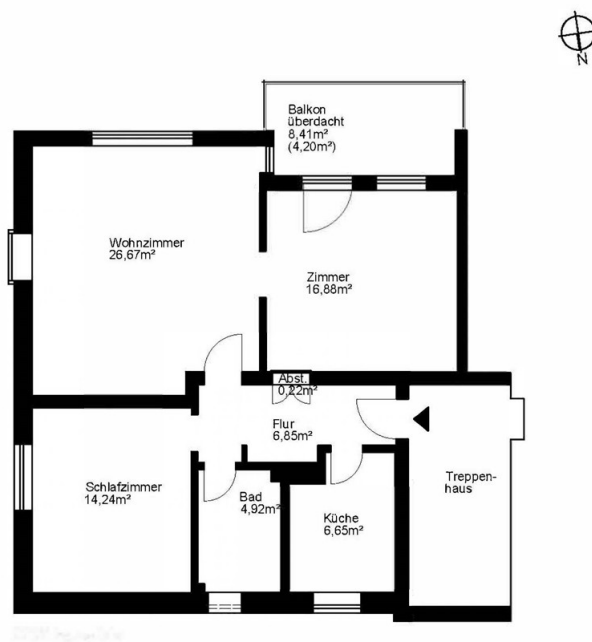

Esta planta não é à escala. Os documentos foram-nos entregues pelo cliente. Por conseguinte, não podemos assumir qualquer responsabilidade pela exatidão das indicações.

Número da propriedade: 24057031 - 28259 Bremen – Kirchhuchting

Uma primeira impressão

Wir freuen uns, Ihnen diese geräumige und gut geschnittene Dreizimmerwohnung mit einer Wohnfläche von ca. 80,62 m² vorstellen zu können. Die Immobilie befindet sich in einem gepflegten Wohnhaus aus dem Jahr 1964 im 1. Obergeschoss und bietet Ihnen mit den hübsch angelegten Grünflächen ein angenehmes Wohnumfeld. Beim Betreten der Wohnung werden Sie von einem hellen Flur empfangen, der Platz für eine Garderobe bietet. Außerdem gibt es einen praktischen Abstellraum, der sich ideal zur Aufbewahrung von Staubsauger, Bügelbrett oder Putzmitteln eignet. Auf der linken Seite des Flurs befindet sich die Küche mit Blick ins Grüne. Die vorhandene Einbauküche ist gut ausgestattet und bietet ausreichend Platz und Arbeitsfläche. Das neue helle Badezimmer mit Fenster verfügt über eine bodenebene Dusche. Der Handtuchheizkörper sorgt auch an kalten Tagen für ein wohliges Gefühl nach dem Duschen. Am Ende des Flurs befindet sich das gut geschnittene Schlafzimmer. Hier können Sie aufgrund der idealen, unverbauten Lage den weiten Blick aus dem Fenster genießen. Herzstück der Wohnung ist das großzügige, lichtdurchflutete Wohnzimmer mit zwei großen Fenstern und Durchgang zum dritten Zimmer. Dieses lässt sich als Esszimmer, Arbeits- oder auch Kinderzimmer nutzen. Es bietet Zugang auf den nach Süden ausgerichteten Balkon. Hier finden Sie auch aufgrund der hübschen Markise beste Voraussetzungen für entspannte Stunden. Zur Wohnung gehört ein abschließbarer Keller- sowie Bodenraum mit viel Abstellfläche.

Número da propriedade: 24057031 - 28259 Bremen – Kirchhuchting

Detalhes do equipamento

- + alle Zimmer mit Rolläden, teilweise elektrisch
- + elektrische Markise
- + großer Balkon mit Südausichtung
- + neue Elektrik
- + eigener, abschließbarer Keller- und Bodenraum

Número da propriedade: 24057031 - 28259 Bremen – Kirchhuchting

Tudo sobre a localização

Die Wohnung befindet sich am Ende einer Sackgasse im Bremer Stadtteil Kirchhuchting. Das Umfeld ist geprägt von gepflegten Mehrparteienhäusern und freistehenden Einfamilienhäusern mit Gärten. Neben dem „Park links der Weser“ oder dem Sodenmattsee, bietet das ca. 1,5 km entfernte familienfreundliche Rolandcenter mit seinen zahlreichen Geschäften abwechslungsreiche Einkaufsmöglichkeiten. Die vielfältige Gastronomie lädt mit Cafés, Eisläden, internationalen Leckereien, einem Grillimbiss und Salatbars zum Entspannen und Verweilen ein. Besorgungen für den täglichen Bedarf können von Ihrem neuen Zuhause einfach und schnell erledigt werden. Supermärkte, Markendiscouter, Bäckereien und ein großer Getränkemarkt liegen mit einer Entfernung von weniger als 500 m Entfernung fast vor der Tür. Mit einer fußläufig erreichbaren Apotheke und mehreren Arztpraxen sind Sie auch medizinisch bestens versorgt. Die Bushaltestelle der Linie 55 ist zu Fuß in ca. 4 Minuten erreichbar und bringt Sie schnell zum Roland Center. Von hier kann auch die Straßenbahnlinie 1 genutzt werden. Wer das Auto bevorzugt, gelangt über die B75 in die Innenstadt oder zum Flughafen.

Número da propriedade: 24057031 - 28259 Bremen – Kirchhuchting

Outras informações

Es liegt ein Energieverbrauchsausweis vor. Dieser ist gültig bis 14.7.2029.
Endenergieverbrauch beträgt 118.80 kwh/(m²*a). Wesentlicher Energieträger der
Heizung ist Öl. Das Baujahr des Objekts lt. Energieausweis ist 1964. Die
Energieeffizienzklasse ist D.

Número da propriedade: 24057031 - 28259 Bremen – Kirchhuchting

Pessoa de contacto

Para mais informações, queira contactar a sua pessoa de contacto:

Christian Stephan

Wachmannstraße 132 Bremen
E-Mail: bremen@von-poll.com

To Disclaimer of von Poll Immobilien GmbH

www.von-poll.com