

Bremen – Lehe

Reihenmittelhaus in ruhiger Stichstraße

Número da propriedade: 24057011



www.von-poll.com

PREÇO DE COMPRA: 450.000 EUR • ÁREA: ca. 138,59 m² • QUARTOS: 6 • ÁREA DO TERRENO: 100 m²

Número da propriedade: 24057011 - 28359 Bremen – Lehe

- Numa vista geral
- O imóvel
- Dados energéticos
- Uma primeira impressão
- Tudo sobre a localização
- Outras informações
- Pessoa de contacto

Número da propriedade: 24057011 - 28359 Bremen – Lehe

Numa vista geral

| | | | |
|-----------------------|------------------------------|-----------------------------|---|
| Número da propriedade | 24057011 | Preço de compra | 450.000 EUR |
| Área | ca. 138,59 m ² | Natureza | |
| Forma do telhado | Telhado de sela | Comissão para arrendatários | Käuferprovision beträgt 3,57 % (inkl. MwSt.) des beurkundeten Kaufpreises |
| Disponibilidade | consoante marcação de visita | Tipo de construção | Sólido |
| Quartos | 6 | Área útil | ca. 4 m ² |
| Quartos | 1 | Móveis | Terraço, WC de hóspedes, Jardim / uso partilhado |
| Casas de banho | 2 | | |
| Ano de construção | 1996 | | |

Número da propriedade: 24057011 - 28359 Bremen – Lehe

Dados energéticos

| | | | |
|-----------------------------------|---------------------|--------------------------|-----------------------------------|
| Sistemas de aquecimento | Aquecimento central | Certificado Energético | Certificado de consumo de energia |
| Fonte de Energia | Gás | Consumo final de energia | 113.06 kWh/m ² a |
| Certificado Energético válido até | 18.06.2034 | Classificação energética | D |
| Aquecimento | Gás | | |

Número da propriedade: 24057011 - 28359 Bremen – Lehe

O imóvel



Número da propriedade: 24057011 - 28359 Bremen – Lehe

O imóvel



Número da propriedade: 24057011 - 28359 Bremen – Lehe

O imóvel



Número da propriedade: 24057011 - 28359 Bremen – Lehe

O imóvel



Número da propriedade: 24057011 - 28359 Bremen – Lehe

O imóvel



Número da propriedade: 24057011 - 28359 Bremen – Lehe

O imóvel



Número da propriedade: 24057011 - 28359 Bremen – Lehe

O imóvel

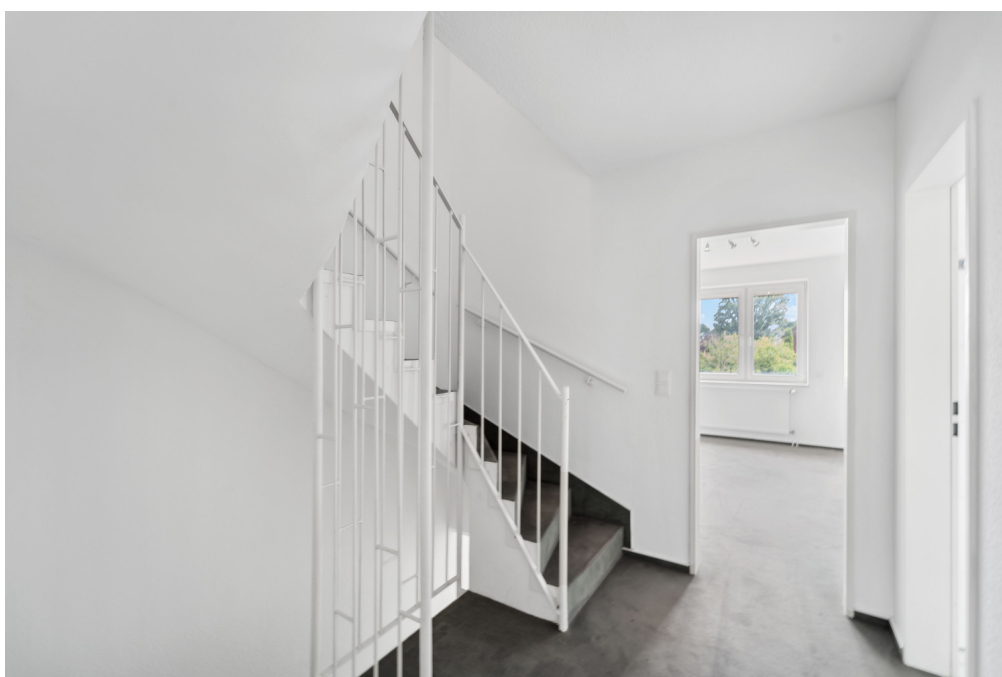

Número da propriedade: 24057011 - 28359 Bremen – Lehe

O imóvel



Número da propriedade: 24057011 - 28359 Bremen – Lehe

O imóvel



Número da propriedade: 24057011 - 28359 Bremen – Lehe

O imóvel



Número da propriedade: 24057011 - 28359 Bremen – Lehe

O imóvel



VP VON POLL
IMMOBILIEN

Immobilienbewertung – *exklusiv* und professionell.

- Was ist Ihre Immobilie wert?
- Wie entwickelt sich der Wert Ihrer Immobilie in Zukunft?
- Wie wirkt sich eine Modernisierung auf den Wert Ihrer Immobilie aus?

Ihre persönliche und exklusive Immobilienanalyse erhalten Sie nach nur wenigen Klicks.

www.von-poll.com



VP VON POLL
IMMOBILIEN

Finden Sie *Ihre* Immobilie.

Vorgemerkte Suchkunden erfahren frühzeitig von neuen Immobilienangeboten.

www.von-poll.com

Número da propriedade: 24057011 - 28359 Bremen – Lehe

Uma primeira impressão

Das angebotene Reihenmittelhaus aus dem Jahr 1996 mit einer Wohnfläche von ca. 139m² befindet sich auf einem Grundstück von ca. 100 m². Durch eine durchdachte Raumaufteilung verfügt der Grundriss über 6 Zimmer darunter zwei Badezimmer. Im Erdgeschoss befindet sich ein großzügiges Wohnzimmer mit direktem Zugang zum Garten. Die Küche mit Blick in den Vorgarten ist gut geschnitten. Zusätzlichen Stauraum bietet ein der direkt angrenzende Abstellraum mit Anschluss für Waschmaschine und Trockner. Optional kann ein PKW-Stellplatz in der Tiefgarage erworben werden, dort befinden sich auch Stellplätze für Fahrräder.

Número da propriedade: 24057011 - 28359 Bremen – Lehe

Tudo sobre a localização

Die Lage ist ideal für alle, die gerne in einer ruhigen Umgebung wohnen möchten. Dennoch sind Geschäfte des täglichen Bedarfs, Schulen und öffentliche Verkehrsmittel in unmittelbarer Nähe und gut erreichbar. Auch viele Freizeit- und Sportstätten zu finden, wie zum Beispiel das Horner Bad, der Unisee und der Bürgerpark laden zum Verweilen ein

Número da propriedade: 24057011 - 28359 Bremen – Lehe

Outras informações

Es liegt ein Energieverbrauchsausweis vor. Dieser ist gültig bis 18.6.2034. Endenergieverbrauch beträgt 113.06 kWh/(m²*a). Wesentlicher Energieträger der Heizung ist Gas. Das Baujahr des Objekts lt. Energieausweis ist 1996. Die Energieeffizienzklasse ist D. GELDWÄSCHE: Als Immobilienmaklerunternehmen ist die von Poll Immobilien GmbH nach § 2 Abs. 1 Nr. 14 und § 11 Abs. 1, 2 Geldwäschegesetz (GwG) dazu verpflichtet, bei der Begründung einer Geschäftsbeziehung die Identität des Vertragspartners festzustellen und zu überprüfen, bzw. sobald ein ernsthaftes Interesse an der Durchführung des Immobilienkaufvertrages besteht. Hierzu ist es erforderlich, dass wir nach § 11 Abs. 4 GwG die relevanten Daten Ihres Personalausweises festhalten (wenn Sie als natürliche Person handeln) – beispielsweise mittels einer Kopie. Bei einer juristischen Person benötigen wir eine Kopie des Handelsregisterauszugs, aus welchem der wirtschaftlich Berechtigte hervorgeht. Das Geldwäschegesetz sieht vor, dass der Makler die Kopien bzw. Unterlagen fünf Jahre aufbewahren muss. Als unser Vertragspartner haben Sie auch eine Mitwirkungspflicht nach § 11 Abs. 6 GwG. HAFTUNG: Wir weisen darauf hin, dass die von uns weitergegebenen Objektinformationen, Unterlagen, Pläne etc. vom Verkäufer bzw. Vermieter stammen. Eine Haftung für die Richtigkeit oder Vollständigkeit der Angaben übernehmen wir daher nicht. Es obliegt daher unseren Kunden, die darin enthaltenen Objektinformationen und Angaben auf ihre Richtigkeit hin zu überprüfen. Alle Immobilienangebote sind freibleibend und vorbehaltlich Irrtümer, Zwischenverkauf- und Vermietung oder sonstiger Zwischenverwertung. UNSER SERVICE FÜR SIE ALS EIGENTÜMER: Planen Sie den Verkauf oder die Vermietung Ihrer Immobilie, so ist es für Sie wichtig, deren Marktwert zu kennen. Lassen Sie kostenfrei und unverbindlich den aktuellen Wert Ihrer Immobilie professionell durch einen unserer Immobilienspezialisten einschätzen. Unser bundesweites und internationales Netzwerk ermöglicht es uns, Verkäufer bzw. Vermieter und Interessenten bestmöglich zusammenzuführen.

Número da propriedade: 24057011 - 28359 Bremen – Lehe

Pessoa de contacto

Para mais informações, queira contactar a sua pessoa de contacto:

Christian Stephan

Wachmannstraße 132 Bremen
E-Mail: bremen@von-poll.com

To Disclaimer of von Poll Immobilien GmbH

www.von-poll.com