

Dortmund – Innenstadt

gepflegtes Mehrfamilienhaus in zentraler Lage

Número da propriedade: 24034106



www.von-poll.com

PREÇO DE COMPRA: 975.000 EUR • ÁREA: ca. 530 m² • ÁREA DO TERRENO: 320 m²

Número da propriedade: 24034106 - 44145 Dortmund – Innenstadt

- Numa vista geral
- O imóvel
- Dados energéticos
- Uma primeira impressão
- Detalhes do equipamento
- Tudo sobre a localização
- Outras informações
- Pessoa de contacto

Número da propriedade: 24034106 - 44145 Dortmund – Innenstadt

Numa vista geral

Número da propriedade	24034106
Área	ca. 530 m ²
Ano de construção	1955

Preço de compra	975.000 EUR
Comissão para arrendatários	Käuferprovision 3,57 % (inkl. MwSt.) des beurkundeten Kaufpreises.
Tipo de construção	Sólido
Área comercial	ca. 204 m ²
Área arrendáve	ca. 734 m ²

Número da propriedade: 24034106 - 44145 Dortmund – Innenstadt

Dados energéticos

Sistemas de aquecimento	Sistema de aquecimento de um piso	Certificado Energético	Certificado de consumo de energia
Fonte de Energia	Gás natural leve	Consumo final de energia	192.80 kWh/m²a
Certificado Energético válido até	27.01.2030	Classificação energética	F
Aquecimento	Gás	Ano de construção de acordo com o certificado energético	1955

Número da propriedade: 24034106 - 44145 Dortmund – Innenstadt

O imóvel



Número da propriedade: 24034106 - 44145 Dortmund – Innenstadt

O imóvel



Número da propriedade: 24034106 - 44145 Dortmund – Innenstadt

O imóvel



Número da propriedade: 24034106 - 44145 Dortmund – Innenstadt

O imóvel

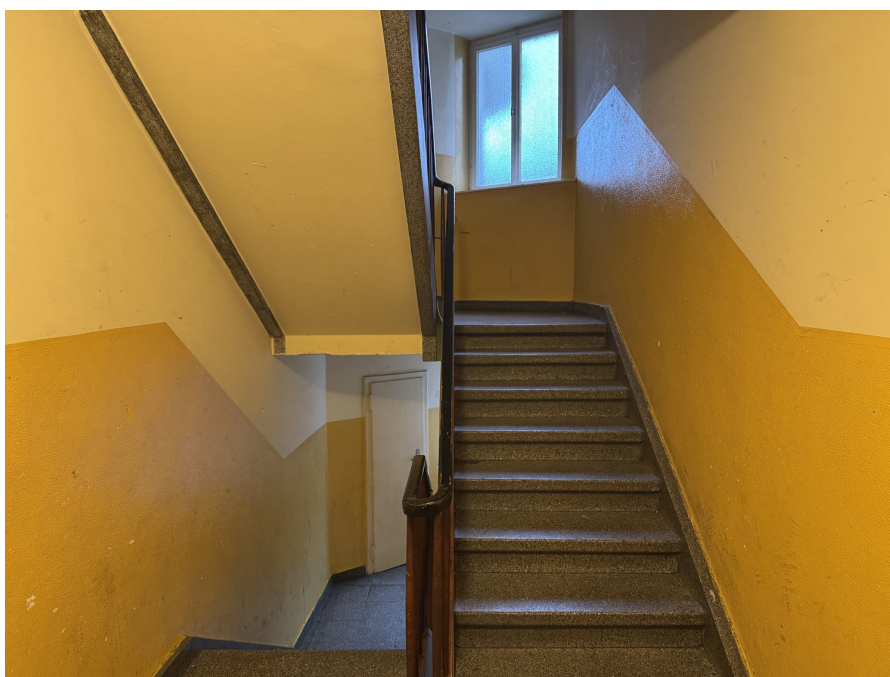

Número da propriedade: 24034106 - 44145 Dortmund – Innenstadt

O imóvel



Capital



MAKLER-KOMPASS

HEFT 10/2024

Top-Makler Dortmund



Höchstnote für

von Poll Immobilien

Quelle: IIB Institut
IM TEST: 3.904 Makler

GÜLTIG BIS: 09/25

Número da propriedade: 24034106 - 44145 Dortmund – Innenstadt

O imóvel

FÜR SIE IN DEN BESTEN LAGEN



VON POLL
IMMOBILIEN



Eigentümern bieten wir eine kostenfreie und unverbindliche Marktpreiseinschätzung Ihrer Immobilie an.

Kontaktieren Sie uns für eine persönliche Beratung:

T.: 0231-49 66 55 0

www.von-poll.com

FÜR SIE IN DEN BESTEN LAGEN



VON POLL
IMMOBILIEN



Gern informieren wir Sie persönlich über weitere Details zur Immobilie.

Vereinbaren Sie einen Besichtigungstermin:

T.: 0231-49 66 55 0

www.von-poll.com

Número da propriedade: 24034106 - 44145 Dortmund – Innenstadt

Uma primeira impressão

Bei der angebotenen Immobilie handelt es sich um ein gepflegtes, fünfeinhalbgeschossiges Wohn- und Geschäftshaus nebst Hofgebäude in zentraler Lage der nördlichen Innenstadt. Ursprünglich im Jahre 1907 gebaut und nach dem Krieg wieder aufgebaut, befindet sich die Immobilie in gutem, laufend renovierten Zustand. Die Immobilie umfasst insgesamt 13 Wohneinheiten, sowie drei Gewerbeeinheiten und ist voll vermietet. Die Mieteinnahmen belaufen sich jährlich auf ca. 57.840,00€. Jede Mieteinheit ist mit einer separaten Gaskombitherme ausgestattet. Insgesamt handelt es sich um eine interessante Investitionsmöglichkeit!

Número da propriedade: 24034106 - 44145 Dortmund – Innenstadt

Detalhes do equipamento

- massive Decken
- Dacheindeckung mit Tonziegel
- Dachgauben verschiefert
- zusätzlich ein 2-geschossiges Gebäude im Hof
- insg. 13 Wohneinheiten + 2 Gewerbeeinheiten + 1 Tonstudio im Hofgebäude
- Wohnfläche ca. 530m²
- Nutzfläche (Gewerbeeinheiten) ca. 204m²

Número da propriedade: 24034106 - 44145 Dortmund – Innenstadt

Tudo sobre a localização

Die Immobilie befindet sich in der nördlichen Innenstadt und bietet eine gute Infrastruktur für Einrichtungen des täglichen Bedarfs, Kindergärten, Schulen und vieles mehr. Die Verkehrsanbindung und der ÖPNV sind sehr gut ausgebaut.

Número da propriedade: 24034106 - 44145 Dortmund – Innenstadt

Outras informações

Es liegt ein Energieverbrauchsausweis vor. Dieser ist gültig bis 27.1.2030. Endenergieverbrauch beträgt 192.80 kwh/(m²*a). Wesentlicher Energieträger der Heizung ist Erdgas leicht. Das Baujahr des Objekts lt. Energieausweis ist 1955. Die Energieeffizienzklasse ist F. GELDWÄSCHE: Als Immobilienmaklerunternehmen ist die von Poll Immobilien GmbH nach § 2 Abs. 1 Nr. 14 und § 11 Abs. 1, 2 Geldwäschegesetz (GwG) dazu verpflichtet, bei der Begründung einer Geschäftsbeziehung die Identität des Vertragspartners festzustellen und zu überprüfen, bzw. sobald ein ernsthaftes Interesse an der Durchführung des Immobilienkaufvertrages besteht. Hierzu ist es erforderlich, dass wir nach § 11 Abs. 4 GwG die relevanten Daten Ihres Personalausweises festhalten (wenn Sie als natürliche Person handeln) – beispielsweise mittels einer Kopie. Bei einer juristischen Person benötigen wir eine Kopie des Handelsregisterauszugs, aus welchem der wirtschaftlich Berechtigte hervorgeht. Das Geldwäschegesetz sieht vor, dass der Makler die Kopien bzw. Unterlagen fünf Jahre aufbewahren muss. Als unser Vertragspartner haben Sie auch eine Mitwirkungspflicht nach § 11 Abs. 6 GwG. HAFTUNG: Wir weisen darauf hin, dass die von uns weitergegebenen Objektinformationen, Unterlagen, Pläne etc. vom Verkäufer bzw. Vermieter stammen. Eine Haftung für die Richtigkeit oder Vollständigkeit der Angaben übernehmen wir daher nicht. Es obliegt daher unseren Kunden, die darin enthaltenen Objektinformationen und Angaben auf ihre Richtigkeit hin zu überprüfen. Alle Immobilienangebote sind freibleibend und vorbehaltlich Irrtümer, Zwischenverkauf- und Vermietung oder sonstiger Zwischenverwertung. UNSER SERVICE FÜR SIE ALS EIGENTÜMER: Planen Sie den Verkauf oder die Vermietung Ihrer Immobilie, so ist es für Sie wichtig, deren Marktwert zu kennen. Lassen Sie kostenfrei und unverbindlich den aktuellen Wert Ihrer Immobilie professionell durch einen unserer Immobilienspezialisten einschätzen. Unser bundesweites und internationales Netzwerk ermöglicht es uns, Verkäufer bzw. Vermieter und Interessenten bestmöglich zusammenzuführen.

Número da propriedade: 24034106 - 44145 Dortmund – Innenstadt

Pessoa de contacto

Para mais informações, queira contactar a sua pessoa de contacto:

Deniz Secer

Feldbank 1 Dortmund
E-Mail: dortmund@von-poll.com

To Disclaimer of von Poll Immobilien GmbH

www.von-poll.com