

Dortmund – Aplerbeck

TOP sanierte Erdgeschosswohnung mit Garten, Garage und Stellplatz

Número da propriedade: 24034066



www.von-poll.com

PREÇO DE COMPRA: 450.000 EUR • ÁREA: ca. 117 m² • QUARTOS: 4

Número da propriedade: 24034066 - 44287 Dortmund – Aplerbeck

- Numa vista geral
- O imóvel
- Dados energéticos
- Uma primeira impressão
- Detalhes do equipamento
- Tudo sobre a localização
- Outras informações
- Pessoa de contacto

Número da propriedade: 24034066 - 44287 Dortmund – Aplerbeck

Numa vista geral

Número da propriedade	24034066
Área	ca. 117 m ²
Forma do telhado	Telhado de sela
Disponibilidade	consoante marcação de visita
Quartos	4
Quartos	3
Casas de banho	2
Ano de construção	1971
Tipo de estacionamento	1 x Lugar de estacionamento ao ar livre, 1 x Garagem

Preço de compra	450.000 EUR
Apartamento	
Comissão para arrendatários	Käuferprovision beträgt 3,57 % (inkl. MwSt.) des beurkundeten Kaufpreises
Tipo de construção	Sólido
Área útil	ca. 20 m ²
Móveis	Terraço, WC de hóspedes, Jardim / uso partilhado

Número da propriedade: 24034066 - 44287 Dortmund – Aplerbeck

Dados energéticos

Sistemas de aquecimento	Aquecimento por chão radiante	Certificado Energético	Consumo energético final
Fonte de Energia	Gás	Procura final de energia	84.20 kWh/m ² a
Certificado Energético válido até	21.09.2026	Classificação energética	C
Aquecimento	Gás		

Número da propriedade: 24034066 - 44287 Dortmund – Aplerbeck

O imóvel

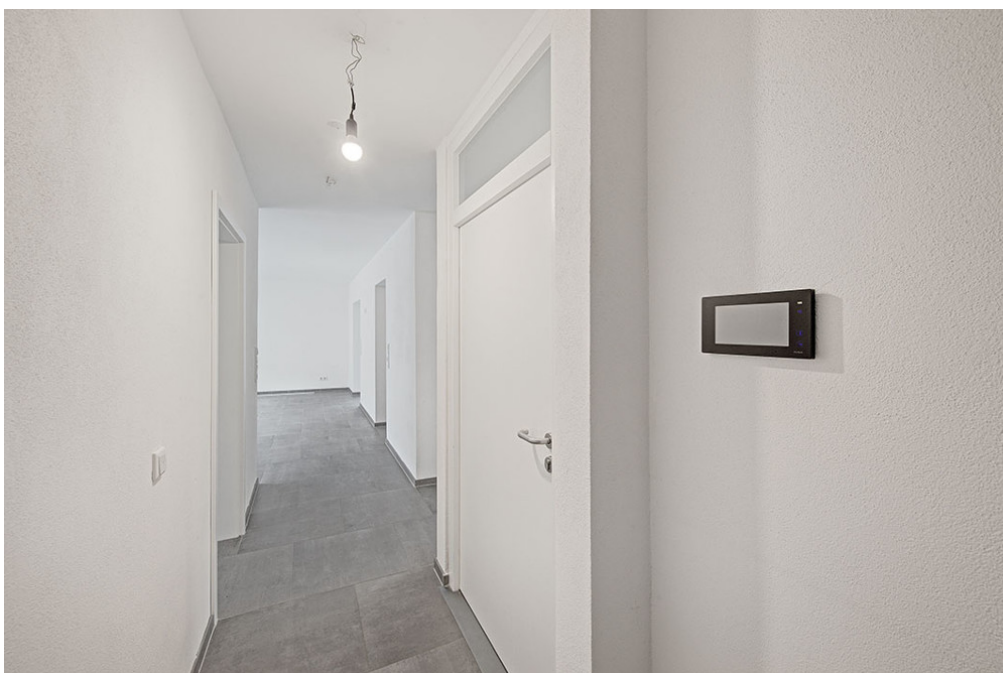

Número da propriedade: 24034066 - 44287 Dortmund – Aplerbeck

O imóvel

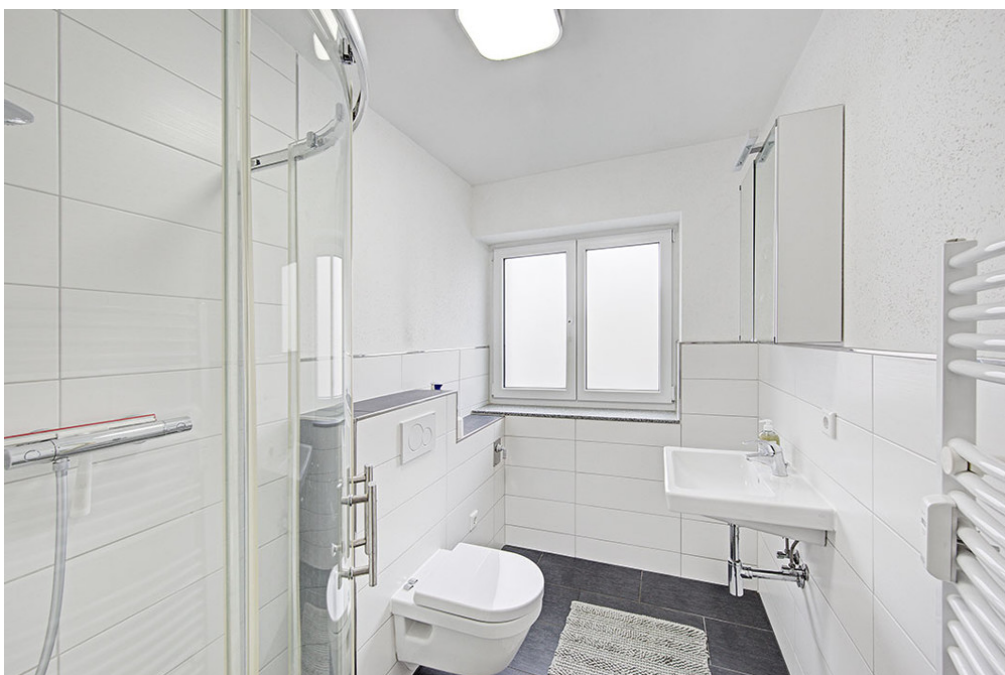

Número da propriedade: 24034066 - 44287 Dortmund – Aplerbeck

O imóvel



Número da propriedade: 24034066 - 44287 Dortmund – Aplerbeck

O imóvel



Número da propriedade: 24034066 - 44287 Dortmund – Aplerbeck

O imóvel



FÜR SIE IN DEN BESTEN LAGEN



Eigentümern bieten wir eine kostenfreie und unverbindliche Marktpreiseinschätzung Ihrer Immobilie an.

Kontaktieren Sie uns für eine persönliche Beratung:

T.: 0231-49 66 55 0

www.von-poll.com

Número da propriedade: 24034066 - 44287 Dortmund – Aplerbeck

O imóvel

FÜR SIE IN DEN BESTEN LAGEN



Gern informieren wir
Sie persönlich über weitere
Details zur Immobilie.

Vereinbaren Sie einen
Besichtigungstermin:

T.: 0231-49 66 55 0

www.von-poll.com

Número da propriedade: 24034066 - 44287 Dortmund – Aplerbeck

Uma primeira impressão

Bei der angebotenen Eigentumswohnung handelt es sich um ein umfassend und hochwertig sanierte Erdgeschosswohnung mit schönem Garten zur Alleinnutzung in bester Lage von Dortmund-Aplerbeck. Die bezugsfertige Wohnung mit ca. 117m² eignet sich durch den ansprechenden Grundriss gleichermaßen für Singles, Paare oder die kleine Familie. Ein geräumiger Wohnraum und drei Schlafräume bieten verschiedene Nutzungsmöglichkeiten. Auch die geräumige Wohnküche lässt keine Wünsche offen. Zwei moderne Badezimmer komplettieren diese Wohnung. Eine Garage mit Tür in den Garten und ein Außenstellplatz sind im Kaufpreis schon inklusive. Vereinbaren Sie noch heute Ihren ganz persönlichen Besichtigungstermin. Wir freuen uns auf Ihre Anfrage.

Número da propriedade: 24034066 - 44287 Dortmund – Aplerbeck

Detalhes do equipamento

- neue und moderne Viessmann Gaszentralheizung mit Solarthermie
- Gegensprechanlage mit Video
- INKLUSIVE einer Garagen
- INKLUSIVE einem Außenstellplatz
- hochwertige Dämmung mit Steinwolle (Außenfassade)
- Fußbodenheizung mit Kupferrohren
- moderne Hauseingangstür
- hochwertige Wohnungstüren
- EG Einheit ca. 117m² Wfl. + Terrasse und Garten

Número da propriedade: 24034066 - 44287 Dortmund – Aplerbeck

Tudo sobre a localização

Aplerbeck ist ein beliebter Stadtteil in Dortmund, der sich vor Allem durch seine gute Infrastruktur auszeichnet. Die Anbindung an den ÖPNV ist sehr gut und das Autobahnnetz ist über die nahe gelegene B236 in wenige Fahrminuten erreichbar. Der Ortskern von Aplerbeck bietet Ihnen ein umfangreiches Angebot an Einzelhandelsgeschäften. Bedingt durch die ruhige Lage ist dieses Objekt sehr familienfreundlich. In unmittelbarer Nähe (fußläufig) liegen Kindergärten, Schulen, ein Hallenbad und diverse Geschäfte für den täglichen Einkauf.

Número da propriedade: 24034066 - 44287 Dortmund – Aplerbeck

Outras informações

Es liegt ein Energiebedarfsausweis vor. Dieser ist gültig bis 21.9.2026. Endenergiebedarf beträgt 84.20 kwh/(m²*a). Wesentlicher Energieträger der Heizung ist Gas. Das Baujahr des Objekts lt. Energieausweis ist 2015. Die Energieeffizienzklasse ist C.

GELDWÄSCHE: Als Immobilienmaklerunternehmen ist die von Poll Immobilien GmbH nach § 2 Abs. 1 Nr. 14 und § 11 Abs. 1, 2 Geldwäschegesetz (GwG) dazu verpflichtet, bei der Begründung einer Geschäftsbeziehung die Identität des Vertragspartners festzustellen und zu überprüfen, bzw. sobald ein ernsthaftes Interesse an der Durchführung des Immobilienkaufvertrages besteht. Hierzu ist es erforderlich, dass wir nach § 11 Abs. 4 GwG die relevanten Daten Ihres Personalausweises festhalten (wenn Sie als natürliche Person handeln) – beispielsweise mittels einer Kopie. Bei einer juristischen Person benötigen wir eine Kopie des Handelsregisterauszugs, aus welchem der wirtschaftlich Berechtigte hervorgeht. Das Geldwäschegesetz sieht vor, dass der Makler die Kopien bzw. Unterlagen fünf Jahre aufbewahren muss. Als unser Vertragspartner haben Sie auch eine Mitwirkungspflicht nach § 11 Abs. 6 GwG.

HAFTUNG: Wir weisen darauf hin, dass die von uns weitergegebenen Objektinformationen, Unterlagen, Pläne etc. vom Verkäufer bzw. Vermieter stammen. Eine Haftung für die Richtigkeit oder Vollständigkeit der Angaben übernehmen wir daher nicht. Es obliegt daher unseren Kunden, die darin enthaltenen Objektinformationen und Angaben auf ihre Richtigkeit hin zu überprüfen. Alle Immobilienangebote sind freibleibend und vorbehaltlich Irrtümer, Zwischenverkauf- und Vermietung oder sonstiger Zwischenverwertung. UNSER SERVICE FÜR SIE ALS EIGENTÜMER: Planen Sie den Verkauf oder die Vermietung Ihrer Immobilie, so ist es für Sie wichtig, deren Marktwert zu kennen. Lassen Sie kostenfrei und unverbindlich den aktuellen Wert Ihrer Immobilie professionell durch einen unserer Immobilienspezialisten einschätzen. Unser bundesweites und internationales Netzwerk ermöglicht es uns, Verkäufer bzw. Vermieter und Interessenten bestmöglich zusammenzuführen.

Número da propriedade: 24034066 - 44287 Dortmund – Aplerbeck

Pessoa de contacto

Para mais informações, queira contactar a sua pessoa de contacto:

Deniz Secer

Feldbank 1 Dortmund
E-Mail: dortmund@von-poll.com

To Disclaimer of von Poll Immobilien GmbH

www.von-poll.com