

Niederwerth

Einfamilienhaus zur Miete auf dem Niederwerth

Número da propriedade: 24014117



www.von-poll.com

PREÇO DO ALUGUEL: 1.400 EUR • ÁREA: ca. 133 m² • QUARTOS: 4 • ÁREA DO TERRENO: 398 m²

Número da propriedade: 24014117 - 56179 Niederwerth

- Numa vista geral
- O imóvel
- Dados energéticos
- Plantas dos pisos
- Uma primeira impressão
- Tudo sobre a localização
- Outras informações
- Pessoa de contacto

Número da propriedade: 24014117 - 56179 Niederwerth

Numa vista geral

Número da propriedade	24014117	Preço do aluguel	1.400 EUR
Área	ca. 133 m ²	Custos adicionais	300 EUR
Forma do telhado	Telhado de quatro abas	Natureza	Casa unifamiliar / Moradia
Quartos	4	Modernização / Reciclagem	2024
Quartos	3	Tipo de construção	Sólido
Casas de banho	2	Móveis	Terraço, WC de hóspedes, Jardim / uso partilhado, Cozinha embutida, Varanda
Ano de construção	1989		
Tipo de estacionamento	2 x Garagem, 50 EUR (Arrendar)		

Número da propriedade: 24014117 - 56179 Niederwerth

Dados energéticos

Sistemas de aquecimento	Aquecimento central	Certificado Energético	Consumo energético final
Fonte de Energia	Gás natural leve	Procura final de energia	159.83 kWh/m ² a
Certificado Energético válido até	18.09.2034	Classificação energética	F
Aquecimento	Gás	Ano de construção de acordo com o certificado energético	2017

Número da propriedade: 24014117 - 56179 Niederwerth

O imóvel



Número da propriedade: 24014117 - 56179 Niederwerth

O imóvel



Número da propriedade: 24014117 - 56179 Niederwerth

O imóvel



Número da propriedade: 24014117 - 56179 Niederwerth

O imóvel



Número da propriedade: 24014117 - 56179 Niederwerth

O imóvel



Número da propriedade: 24014117 - 56179 Niederwerth

O imóvel



Número da propriedade: 24014117 - 56179 Niederwerth

O imóvel



Número da propriedade: 24014117 - 56179 Niederwerth

O imóvel



Número da propriedade: 24014117 - 56179 Niederwerth

O imóvel



**VP VON POLL
IMMOBILIEN**

FOCUS
TOP
NATIONALER
AKADEMISCHER
PREIS
2024
VON POLL IMMOBILIEN
FAKT-FELD

VP
Bank Immobilienstars
2022
★★★★★
TOP 100
Immobilienstars in Europa
VON POLL IMMOBILIEN
KOBLENZ

Capital
RECHTSANWALT
TOP-MAKLER KOBLENZ
★★★★★
PREISGEWÄHR
VON POLL IMMOBILIEN

Vertrauen Sie einem ausgezeichneten Team.

Shop Koblenz | Casinostraße 3-5 | 56068 Koblenz | T.: 0261 - 97 36 907 0 | koblenz@von-poll.com | www.von-poll.com



**VP VON POLL
IMMOBILIEN**

Finden Sie
Ihre Immobilie.

Vorgemerkte Suchkunden
erfahren frühzeitig von
neuen Immobilienangeboten.

www.von-poll.com

Número da propriedade: 24014117 - 56179 Niederwerth

O imóvel



Sie möchten wissen was
Ihre Immobilie aktuell wert ist?
Dann lassen Sie Ihre Immobilie
professionell und exklusiv durch
unsere Experten bewerten.

www.von-poll.com

FINANZIERUNG | VERSICHERUNG | BERATUNG



VON POLL
FINANCE®



Fordern Sie jetzt aus über 400 Banken Ihr optimales
Finanzierungsangebot an. Kontaktieren Sie uns unverbindlich unter:

0261 - 97 36 907 0

Wir freuen uns darauf, Sie zu beraten!



www.vp-finance.de

Número da propriedade: 24014117 - 56179 Niederwerth

Plantas dos pisos

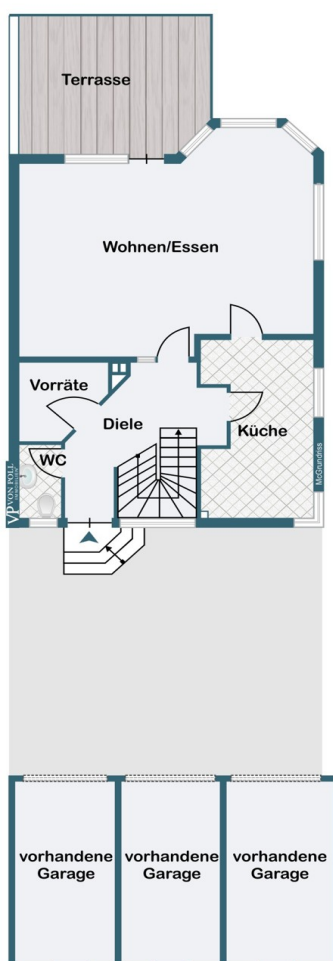

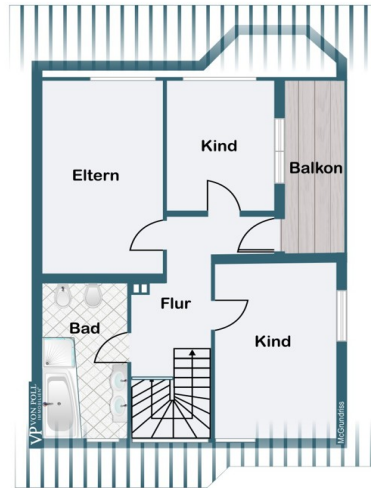

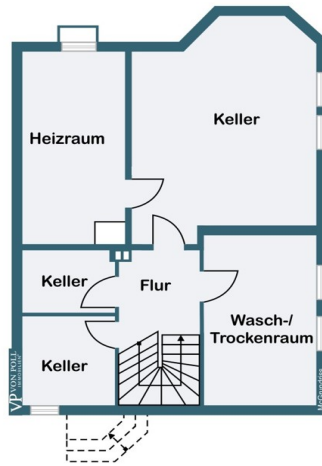

Esta planta não é à escala. Os documentos foram-nos entregues pelo cliente. Por conseguinte, não podemos assumir qualquer responsabilidade pela exatidão das indicações.

Número da propriedade: 24014117 - 56179 Niederwerth

Uma primeira impressão

Dieses Einfamilienhaus, aus dem Baujahr 1989, befindet sich in zentraler Lage auf der Insel Niederwerth. Besondere Merkmale sind: - ca. 398 m² Grundstück - ca. 133 m² Wohnfläche - 4 Zimmer - 2 Badezimmer mit ebenerdiger Dusche und Badewanne - Gäste WC - großzügige Einbauküche - Terrasse sowie Balkon - Partykeller mit Bar Zwei große dazugehörige Garagen (à 50 € / Monat) runden dieses Angebot ab.

Número da propriedade: 24014117 - 56179 Niederwerth

Tudo sobre a localização

Die Verkehrsanbindung vom Niederwerth macht den Ort zu einem günstig gelegenen Ausgangspunkt für Reisen in die Umgebung und darüber hinaus, sei es beruflich oder für Freizeitwecke. Niederwerth grenzt an Vallendar und ist mit der umliegenden Region verbunden. Die nächstgelegenen Städte Koblenz, Höhr-Grenzhausen und Neuwied erreichen Sie in jeweils ca. 10-13 Minuten. Der Ort selbst verfügt über eine eigene Grundschule und einen Kindergarten. Alle erforderlichen Einkaufsmöglichkeiten des alltäglichen Bedarfs treffen Sie in der angrenzenden Stadt Vallendar an. Zudem ist für die medizinische Versorgung in der Nachbarstadt gesorgt.

Número da propriedade: 24014117 - 56179 Niederwerth

Outras informações

Es liegt ein Energiebedarfsausweis vor. Dieser ist gültig bis 18.9.2034. Endenergiebedarf beträgt 159.83 kWh/(m²*a). Wesentlicher Energieträger der Heizung ist Erdgas leicht. Das Baujahr des Objekts lt. Energieausweis ist 2017. Die Energieeffizienzklasse ist F.

HAFTUNG: Wir weisen darauf hin, dass die von uns weitergegebenen Objektinformationen, Unterlagen, Pläne etc. vom Verkäufer bzw. Vermieter stammen. Eine Haftung für die Richtigkeit oder Vollständigkeit der Angaben übernehmen wir daher nicht. Es obliegt daher unseren Kunden, die darin enthaltenen Objektinformationen und Angaben auf ihre Richtigkeit hin zu überprüfen. Alle Immobilienangebote sind freibleibend und vorbehaltlich Irrtümer, Zwischenverkauf- und Vermietung oder sonstiger Zwischenverwertung. UNSER SERVICE FÜR SIE ALS EIGENTÜMER: Planen Sie den Verkauf oder die Vermietung Ihrer Immobilie, so ist es für Sie wichtig, deren Marktwert zu kennen. Lassen Sie kostenfrei und unverbindlich den aktuellen Wert Ihrer Immobilie professionell durch einen unserer Immobilienspezialisten einschätzen. Unser bundesweites und internationales Netzwerk ermöglicht es uns, Verkäufer bzw. Vermieter und Interessenten bestmöglich zusammenzuführen.

Número da propriedade: 24014117 - 56179 Niederwerth

Pessoa de contacto

Para mais informações, queira contactar a sua pessoa de contacto:

Florian Bender

Casinostraße 3-5 Koblenz
E-Mail: koblenz@von-poll.com

To Disclaimer of von Poll Immobilien GmbH

www.von-poll.com