

Salò – Salò

Villa con panorama incantevole sul lago di Garda

CODICE OGGETTO: IT244921524



www.von-poll.it

PREZZO D'ACQUISTO: 870.000 EUR • SUPERFICIE NETTA: ca. 180 m² • VANI: 11 • SUPERFICIE DEL TERRENO: 400 m²

CODICE OGGETTO: IT244921524 - 25087 Salò – Salò

- A colpo d'occhio
- La proprietà
- Dati energetici
- Una prima impressione
- Tutto sulla posizione
- Partner di contatto

CODICE OGGETTO: IT244921524 - 25087 Salò – Salò

A colpo d'occhio

CODICE OGGETTO	IT244921524
Superficie netta	ca. 180 m ²
Vani	11
Camere da letto	6
Bagni	5
Garage/Posto auto	2 x Altro

Prezzo d'acquisto	870.000 EUR
Casa	Porzioni di bifamiliari
Compenso di mediazione	Soggetto a commissione
Superficie commerciale	ca. 279 m ²
Superficie lorda	ca. 225 m ²
Caratteristiche	Terrazza, Piscina

CODICE OGGETTO: IT244921524 - 25087 Salò – Salò

Dati energetici

Riscaldamento	Gas	Certificazione energetica	Diagnosi energetica
CERTIFICAZIONE ENERGETICA VALIDO FINO A	20.03.2034	Consumo energetico	120.00 kWh/m ² a
Fonte di alimentazione	Gas	Classe di efficienza energetica	D

CODICE OGGETTO: IT244921524 - 25087 Salò – Salò

La proprietà



CODICE OGGETTO: IT244921524 - 25087 Salò – Salò

La proprietà



CODICE OGGETTO: IT244921524 - 25087 Salò – Salò

La proprietà



CODICE OGGETTO: IT244921524 - 25087 Salò – Salò

La proprietà

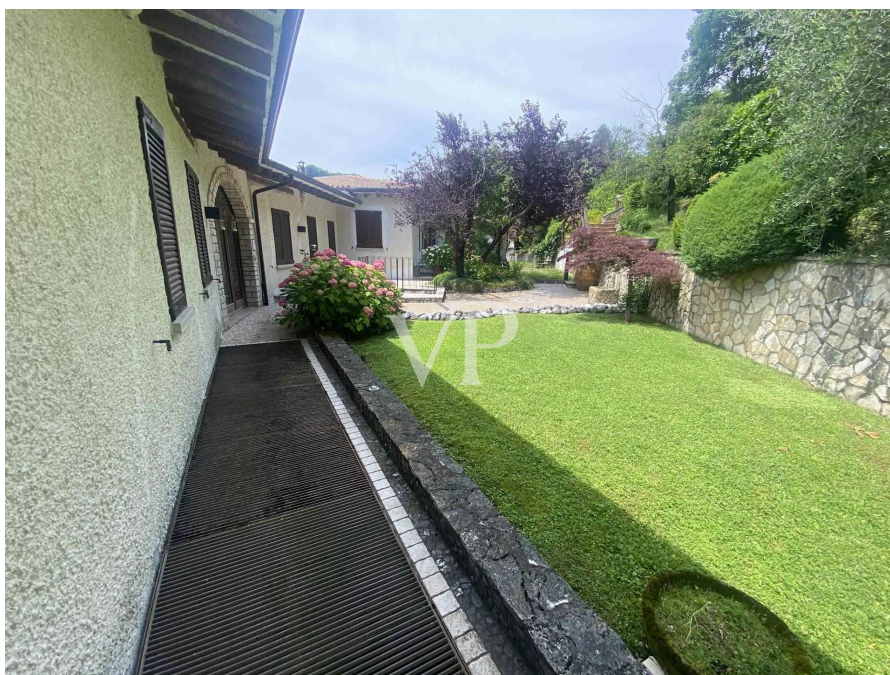

CODICE OGGETTO: IT244921524 - 25087 Salò – Salò

La proprietà



CODICE OGGETTO: IT244921524 - 25087 Salò – Salò

La proprietà



CODICE OGGETTO: IT244921524 - 25087 Salò – Salò

La proprietà



CODICE OGGETTO: IT244921524 - 25087 Salò – Salò

La proprietà



CODICE OGGETTO: IT244921524 - 25087 Salò – Salò

La proprietà



CODICE OGGETTO: IT244921524 - 25087 Salò – Salò

La proprietà



CODICE OGGETTO: IT244921524 - 25087 Salò – Salò

La proprietà

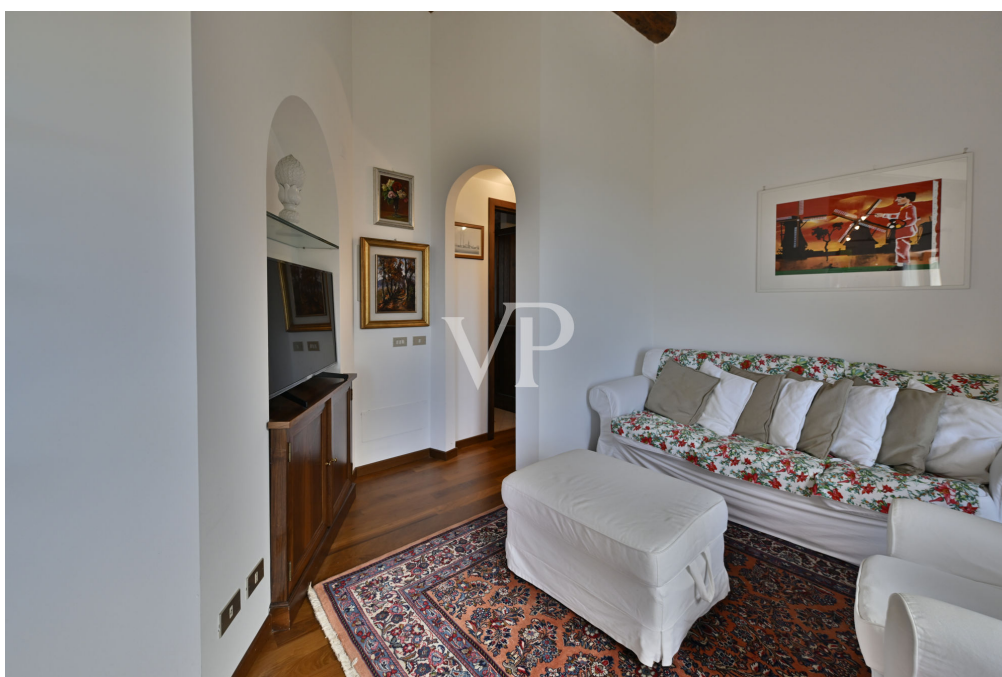

CODICE OGGETTO: IT244921524 - 25087 Salò – Salò

La proprietà



CODICE OGGETTO: IT244921524 - 25087 Salò – Salò

La proprietà



CODICE OGGETTO: IT244921524 - 25087 Salò – Salò

La proprietà



CODICE OGGETTO: IT244921524 - 25087 Salò – Salò

Una prima impressione

Scopri questa bellissima villa di testa in vendita, situata in una posizione privilegiata con una vista spettacolare sul Lago di Garda. La dimora si estende su due livelli, offrendo ampi spazi e comodità per tutta la famiglia. Al piano terra troverai un'ampia zona living con soggiorno e sala da pranzo, una cucina completamente attrezzata, tre camere da letto, due bagni, un ripostiglio e un incantevole terrazzo con vista sul lago. Il piano seminterrato risulta essere un autentico gioiello: una taverna accogliente con una stanza extra, due bagni, una lavanderia e vari vani ripostiglio. Perfetta per accogliere amici e parenti o per creare un angolo di svago e intrattenimento. Il giardino circostante la residenza offre un'atmosfera di pace e riservatezza, ideale per godere delle giornate estive all'aria aperta. La villa fa parte di un esclusivo complesso residenziale dotato di una grande piscina, ideale per rinfrescarsi nelle calde giornate estive. Con 250 metri quadri di superficie commerciale e 180 metri quadri calpestabili, questa proprietà è completa di tutti i comfort. L'orientamento della villa è ottimale, garantendo luminosità e sole per tutta la giornata, oltre a una vista mozzafiato sul lago. Non lasciarti sfuggire l'opportunità di abitare in questa meravigliosa villa con vista sul golfo di Salò. Contattaci per ulteriori informazioni e per fissare una visita!

CODICE OGGETTO: IT244921524 - 25087 Salò – Salò

Tutto sulla posizione

Cenni di storia Il nome Salò non ha una derivazione chiara. Alcune fonti lo fanno risalire al nome di una regina etrusca, Salodia; altre lo collegano a un lucumone di nome Saloo; altre ancora al termine latino "salodium", che indicava le sale e le stanze di cui erano ricche le ville a lago di epoca romana. Questa città divenne famosa nel 1943 quando vi fu fondata la Repubblica Sociale Italiana, anche nota come Repubblica di Salò. Qui era presente l'ufficio del Ministero degli Esteri che emetteva i comunicati stampa della Repubblica, anche se formalmente la capitale era Roma. Ubicazione e clima Il comune di Salò, che si affaccia sull'omonimo golfo del lago di Garda, è racchiuso a ovest e a sud dai Colli Morenici e a nord dal Monte San Bartolomeo. La frazione di Barbarano è l'unica posta al di fuori del golfo, ma questa si estende sulla costa, ai piedi del monte, verso nord, confinando con Gardone Riviera. Il clima è mite per tutto l'anno e molto confortevole. Nelle stupende giornate primaverili si può assistere al trionfo della natura in fiore, in estate la leggera brezza mitiga le alte temperature, l'autunno offre incantevoli giornate di sole e perfino in inverno le temperature rimangono piacevoli. Bellezze naturali nei dintorni L'isola del Garda, la più grande isola di tutto il Lago di Garda, appartiene al comune di San Felice del Benaco. Sull'isola si trova il lussuoso palazzo della famiglia Cavazza, circondato da meravigliosi giardini italiani e un ricco bosco composto di cipressi, acacie e pini. Tra aprile e ottobre vengono organizzate, insieme alla famiglia Cavazza, delle visite guidate a quest'isola mozzafiato. Percepite sulla vostra pelle la paradisiaca atmosfera di quest'isoletta. Il giardino botanico Heller e il Vittoriale degli Italiani sono mete molto ambite per i visitatori di tutto il mondo. Le montagne sovrastanti, per altro facilmente raggiungibili a piedi, offrono paesaggi mozzafiato. Arte culinaria del Garda Svariati sono i ristoranti eccellenti della zona ma i più rinomati sono: Lido 84 (ristorante Stellato), Il Benaco, L'orologio, Le Rose e ottime pizzerie. Sport del Lago di Garda Il lago di Garda è noto per gli sport acquatici, in primis la vela con le importanti regate che ogni anno si svolgono nelle acque benacensi, ma anche wakeboard (sci d'acqua), kitesurf, windsurf, canoa, snorkeling, senza dimenticare lo sport acquatico più in voga del momento: lo stand up paddling (SUP). Per gli amanti del brivido si può provare l'ebbrezza del deltaplano e parapendio dalla cima del monte Spino e dal monte Baldo. Svariati sono i campi da golf raggiungibili entro i 10 km, Arzaga, Garda e Colombaro. Passeggiate a piedi, in bicicletta o a cavallo renderanno magiche le vostre esperienze, sono presenti più di 100 km ciclabili passando dal bordo lago ai sentieri di collina. Per chi ama la neve la prestigiosa località Madonna di Campiglio è raggiungibile in poco meno di due ore in automobile. Porti pubblici e privati - Porto di Salò (pubblico e privato) - Porto Portese (pubblico e privato) - Porto di San Felice (pubblico) - Porto Torchio - Manerba del Garda (privato) - Porto di Gardone Riviera (pubblico e privato)

Spiagge Salò e dintorni Spiaggetta delle Rive. Spiaggia del Mulino e Mokai Beach. Bau Beach a Salò Spiaggia Rive Grandi a Barbarano. Spiaggia Rimbalzello. Per i più piccoli e non solo 10 parchi divertimento da non perdere sul Lago di Garda ; i sorrisi , il divertimento, la spensieratezza della vacanza in famiglia....Gardaland Park, Gardaland Sea Life Aquarium, Caneva Aquapark, Movieland: The Hollywood Park, Medieval Times, il rodeo dei cavalieri, Busatte Adventure, Parco Natura Viva, Parco Giardino Sigurtà, Elias Adventure Park, Jungle Adventure Park oltre ai parchi pubblici e privati dove si potranno ammirare tutte le tipologie floreali autoctone.

CODICE OGGETTO: IT244921524 - 25087 Salò – Salò

Partner di contatto

Per ulteriori informazioni, si prega di contattare la persona di riferimento:

Christian Weissensteiner

Largo Dante Alighieri, n.3 Salò

E-Mail: salo@von-poll.com

To Disclaimer of von Poll Immobilien GmbH

www.von-poll.com