

Manerba Del Garda – Lombardia

Impressionante Villa in linea diretta dal Lago

CODICE OGGETTO: IT23492653



www.von-poll.it

SUPERFICIE NETTA: ca. 415 m² • VANI: 10 • SUPERFICIE DEL TERRENO: 4.000 m²

CODICE OGGETTO: IT23492653 - 25080 Manerba Del Garda – Lombardia

- A colpo d'occhio
- La proprietà
- Dati energetici
- Una prima impressione
- Tutto sulla posizione
- Partner di contatto

CODICE OGGETTO: IT23492653 - 25080 Manerba Del Garda – Lombardia

A colpo d'occhio

| | |
|---------------------|------------------------|
| CODICE OGGETTO | IT23492653 |
| Superficie netta | ca. 415 m ² |
| DISPONIBILE DAL | Previo accordo |
| Vani | 10 |
| Camere da letto | 6 |
| Bagni | 6 |
| Anno di costruzione | 1800 |
| Garage/Posto auto | 5 x Altro |

| | |
|------------------------|------------------------|
| Casa | Casa unifamiliare |
| Compenso di mediazione | Soggetto a commissione |
| Superficie commerciale | ca. 600 m ² |
| Superficie lorda | ca. 415 m ² |
| Caratteristiche | Terrazza, Caminetto |

CODICE OGGETTO: IT23492653 - 25080 Manerba Del Garda – Lombardia

Dati energetici

| | | | |
|---|------------|---------------------------------|-----------------------------|
| Riscaldamento | Gas | Certificazione energetica | Diagnosi energetica |
| CERTIFICAZIONE ENERGETICA VALIDO FINO A | 05.07.2032 | Consumo energetico | 200.00 kWh/m ² a |
| Fonte di alimentazione | Gas | Classe di efficienza energetica | G |

CODICE OGGETTO: IT23492653 - 25080 Manerba Del Garda – Lombardia

La proprietà



CODICE OGGETTO: IT23492653 - 25080 Manerba Del Garda – Lombardia

La proprietà



CODICE OGGETTO: IT23492653 - 25080 Manerba Del Garda – Lombardia

La proprietà

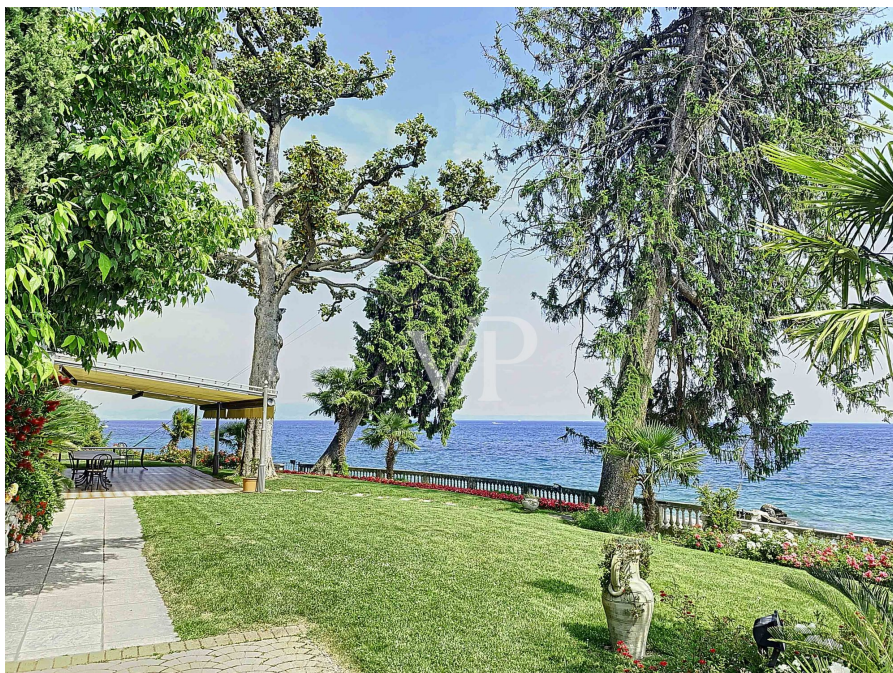

CODICE OGGETTO: IT23492653 - 25080 Manerba Del Garda – Lombardia

La proprietà



CODICE OGGETTO: IT23492653 - 25080 Manerba Del Garda – Lombardia

La proprietà

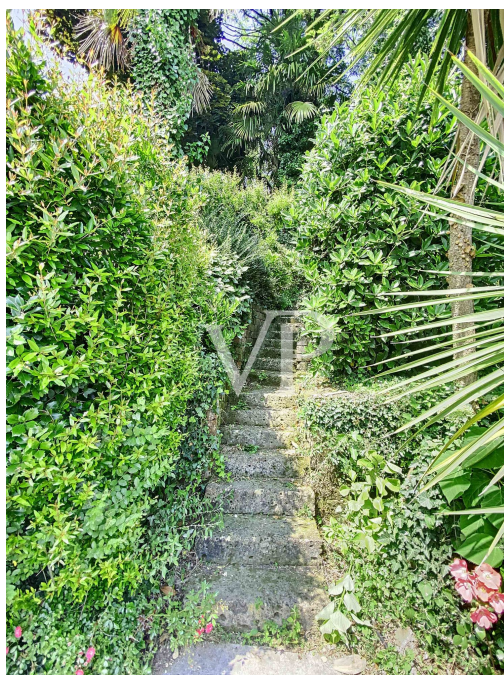

CODICE OGGETTO: IT23492653 - 25080 Manerba Del Garda – Lombardia

La proprietà



CODICE OGGETTO: IT23492653 - 25080 Manerba Del Garda – Lombardia

La proprietà



CODICE OGGETTO: IT23492653 - 25080 Manerba Del Garda – Lombardia

Una prima impressione

Questa proprietà da sogno si trova direttamente al lago, inserita in un bellissimo parco storico. La superficie del terreno è di circa 4.000mq e la Villa principale si estende su 4 livelli ed è suddiviso come segue: Seminterrato: 2 cantine, taverna, ripostiglio. Piano rialzato: ampio soggiorno con zona pranzo separata e cucina, bagno ed ingresso. Dalla zona giorno si accede alla terrazza con vista lago mozzafiato. Primo piano: camera da letto principale con bagno en suite, altre 2 camere da letto con bagno en suite, corridoio. Secondo piano: Sottotetto, ulteriore grande camera da letto di circa 25mq, bagno, corridoio. Alla proprietà appartiene una dependance di circa 70 qm e un'altra casa secondaria composta da una cucina-soggiorno, 2 camere da letto ed il bagno. Già dal piano terra si può godere la fantastica vista lago, che si trova allo stesso livello della terrazza, del parco e del giardino. L'ampia terrazza al piano terra, l'immediata vicinanza al lago, il parco naturale e la splendida vista sul lago rendono questa proprietà davvero speciale.

CODICE OGGETTO: IT23492653 - 25080 Manerba Del Garda – Lombardia

Tutto sulla posizione

Manerba del Garda è una cittadina turistica in provincia di Brescia sulla sponda lombarda del Lago di Garda, molto facile da raggiungere e molto ospitale. In auto: - Autostrada A4 Torino/Venezia uscita Desenzano e poi seguire i cartelli stradali in direzione di Salò (Km 8,30) In treno: La stazione ferroviaria più vicina è quella di Desenzano che è a pochi km da Manerba In aereo: Nel raggio di 35 Km ci sono gli aeroporti di Verona, Bergamo e Brescia raggiungibili da strade a scorrimento veloce. Cosa vedere a Manerba del Garda La cittadina di Manerba è immersa nel verde delle colline moreniche della Valtenesi, che, con le più diverse attrattive, trasformano una semplice vacanza in un'avventura. Nell'entroterra, magnifiche tenute agricole offrono l'indimenticabile olio del Garda, i vini D.O.C già apprezzati dai romani, passeggiate a cavallo, ombrose trattorie dalla semplice cucina mediterranea e splendidi Campi da Golf. Intorno a Manerba del Garda si incontrano tanti bei borghi, paesi e castelli che competono con nella bellezza dei posti e nell'ospitalità degli abitanti. Manerba del Garda offre ottimi alberghi, eccellenti campeggi e villaggi turistici pronti ad accogliere con la massima cordialità ospiti di tutte le nazionalità. Il nucleo abitativo è protetto dall'incombente Rocca, una massiccia altura a picco sul Lago, dove in passato sorgeva un castello, di cui ora si distinguono solo le fondamenta. Da questa posizione elevata, meta di una piacevole passeggiata attraverso un Parco Naturale, è possibile vedere gran parte del Lago di Garda e alcune delle sue Isole.

CODICE OGGETTO: IT23492653 - 25080 Manerba Del Garda – Lombardia

Partner di contatto

Per ulteriori informazioni, si prega di contattare la persona di riferimento:

Christian Weissensteiner

Largo Dante Alighieri, n.3 Salò
E-Mail: salo@von-poll.com

To Disclaimer of von Poll Immobilien GmbH

www.von-poll.com