Polop

Villen mit hervorragenden Eigenschaften zum Genießen der Natur

CODICE OGGETTO: NE1079V

PREZZO D'ACQUISTO: 432.000 EUR • SUPERFICIE NETTA: ca. 105 m^2 • VANI: 3

CODICE OGGETTO: NE1079V - Polop

- A colpo d'occhio
- La proprietà
- Dati energetici
- Una prima impressione
- Partner di contatto

CODICE OGGETTO: NE1079V - Polop

A colpo d'occhio

CODICE OGGETTO	NE1079V
Superficie netta	ca. 105 m²
Vani	3
Camere da letto	3
Bagni	2

Prezzo d'acquisto	432.000 EUR
Casa	Villa
Superficie commerciale	ca. 124 m²
Caratteristiche	Piscina

CODICE OGGETTO: NE1079V - Polop

Dati energetici

Tipologia di riscaldamento	centralizzato	Certificazione energetica	0.00
		Consumo finale di energia	0.00 kWh/m²a

CODICE OGGETTO: NE1079V - Polop

La proprietà

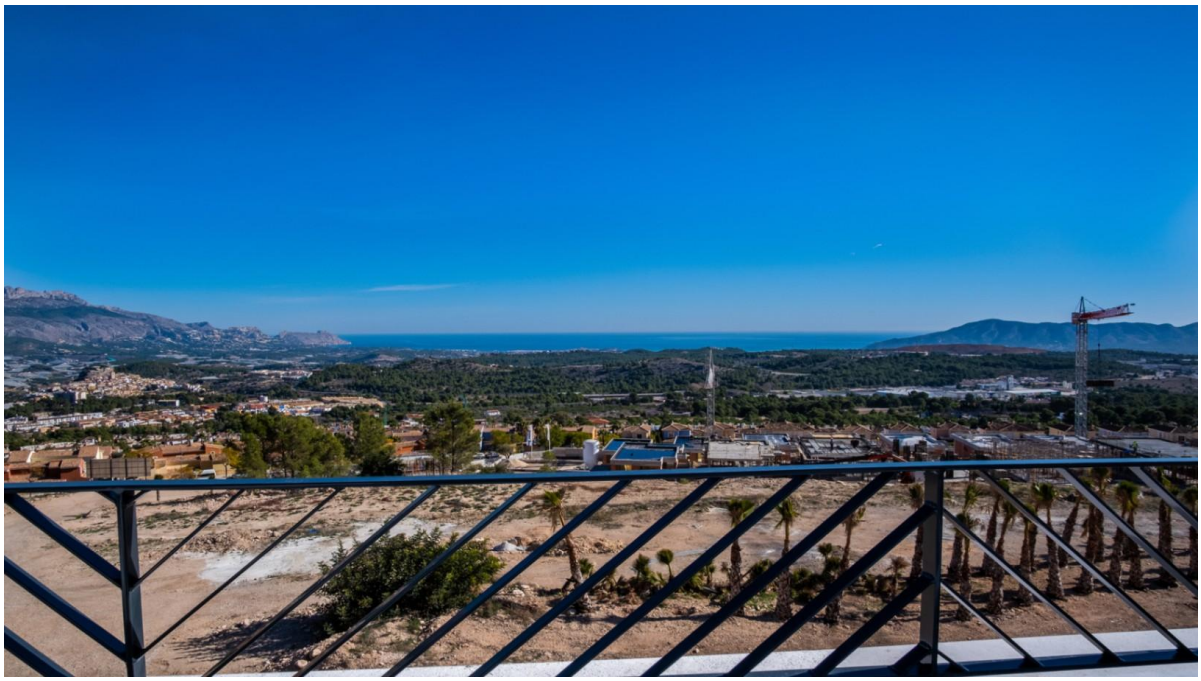

CODICE OGGETTO: NE1079V - Polop

La proprietà

CODICE OGGETTO: NE1079V - Polop

La proprietà

CODICE OGGETTO: NE1079V - Polop

La proprietà

CODICE OGGETTO: NE1079V - Polop

La proprietà

CODICE OGGETTO: NE1079V - Polop

La proprietà

CODICE OGGETTO: NE1079V - Polop

La proprietà

CODICE OGGETTO: NE1079V - Polop

La proprietà

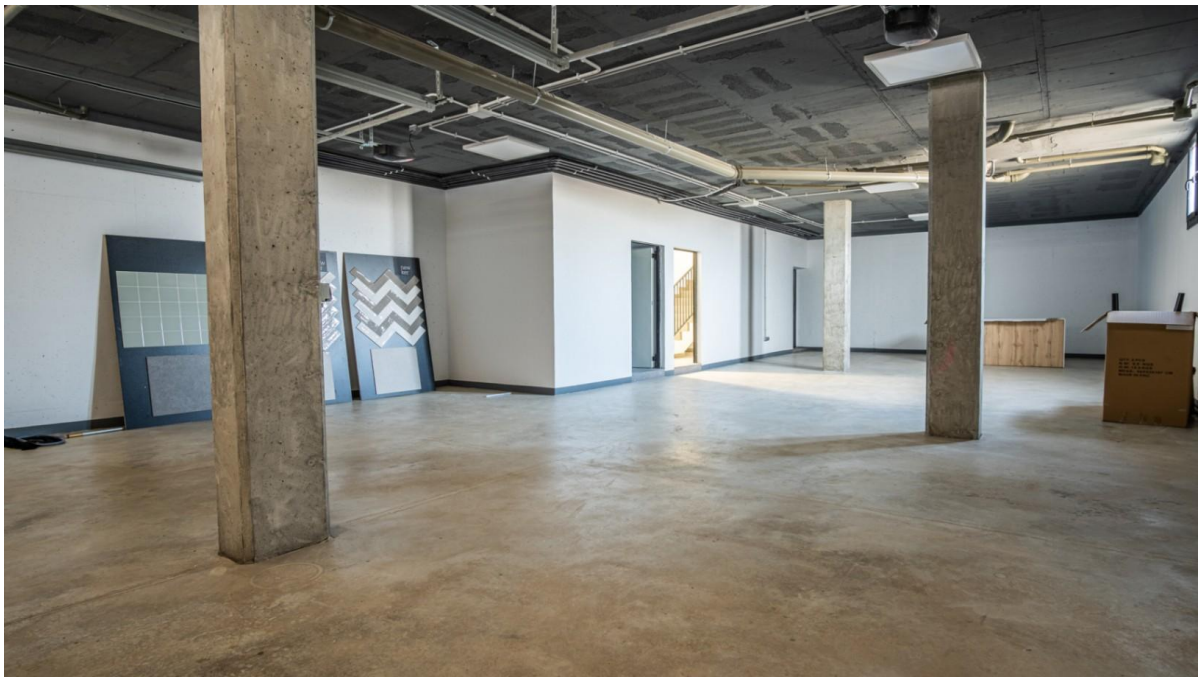

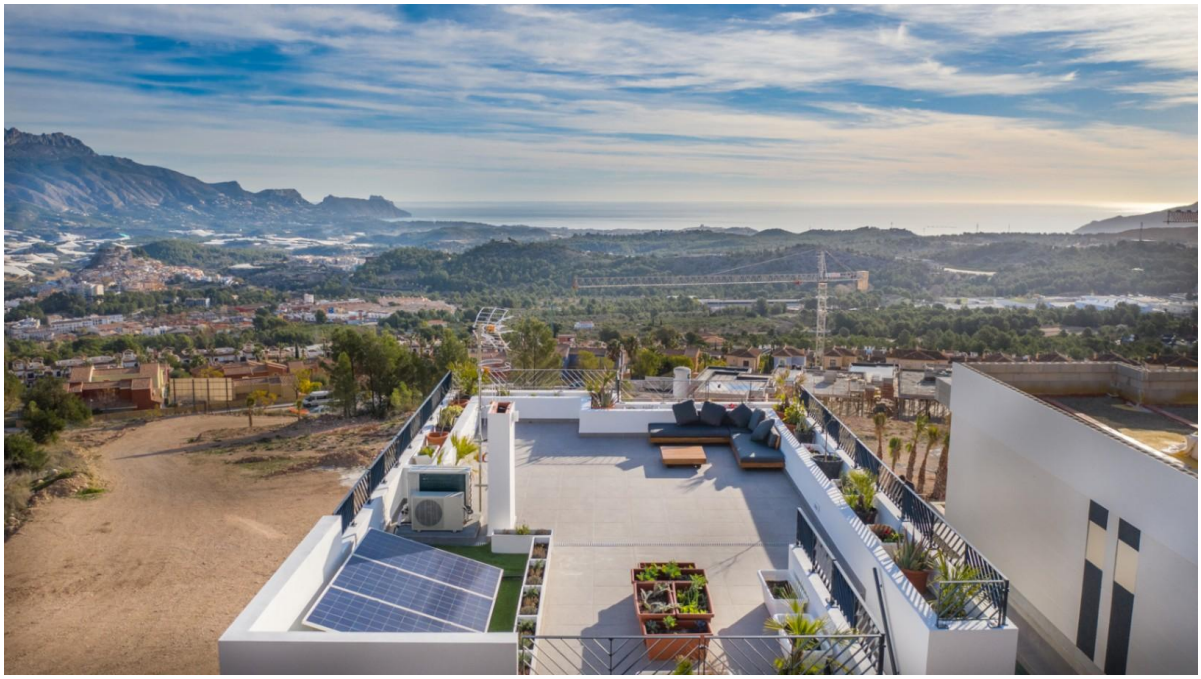

CODICE OGGETTO: NE1079V - Polop

La proprietà

CODICE OGGETTO: NE1079V - Polop

La proprietà

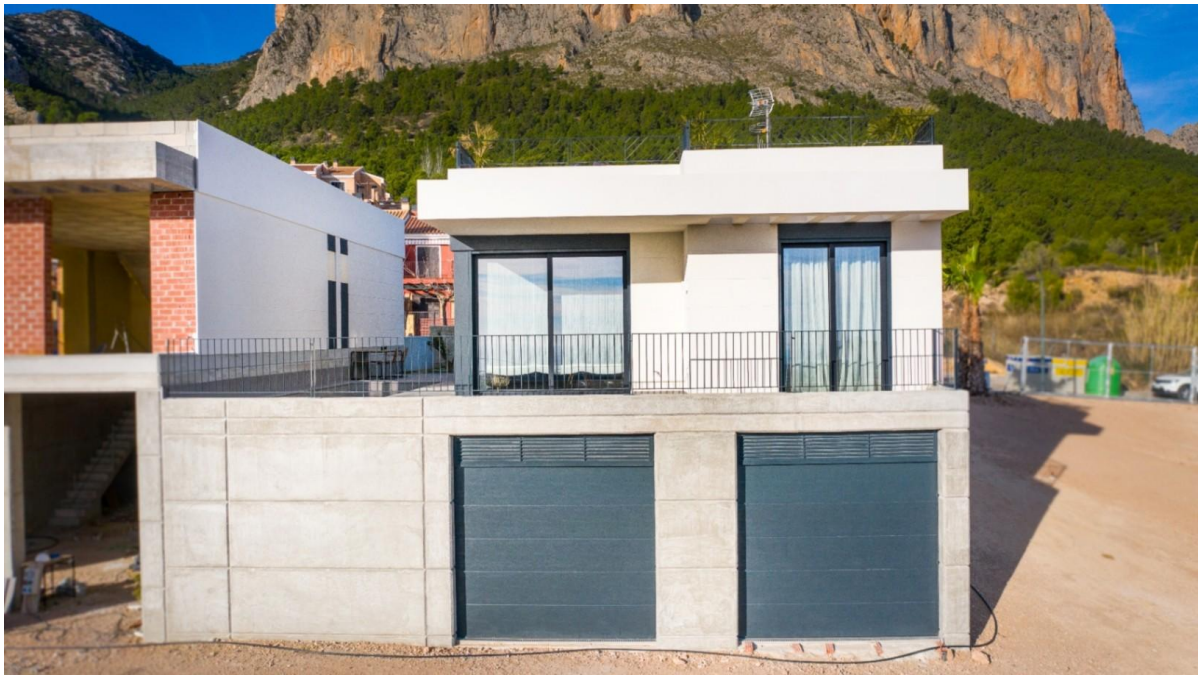

CODICE OGGETTO: NE1079V - Polop

La proprietà

CODICE OGGETTO: NE1079V - Polop

La proprietà

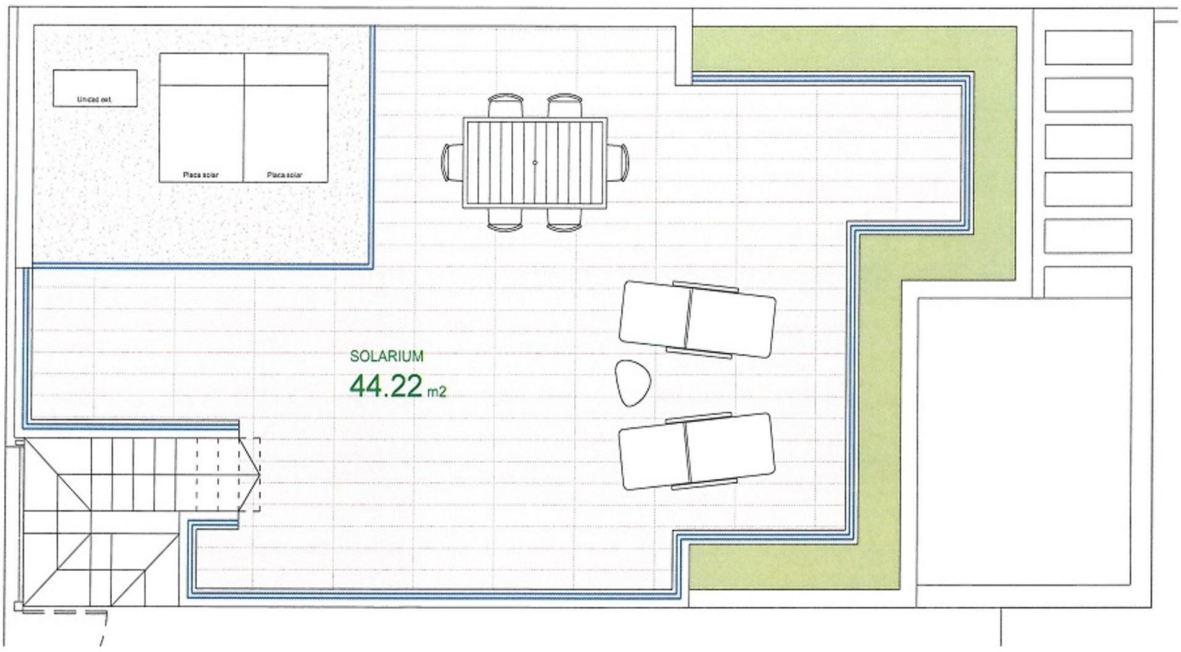

CODICE OGGETTO: NE1079V - Polop

La proprietà

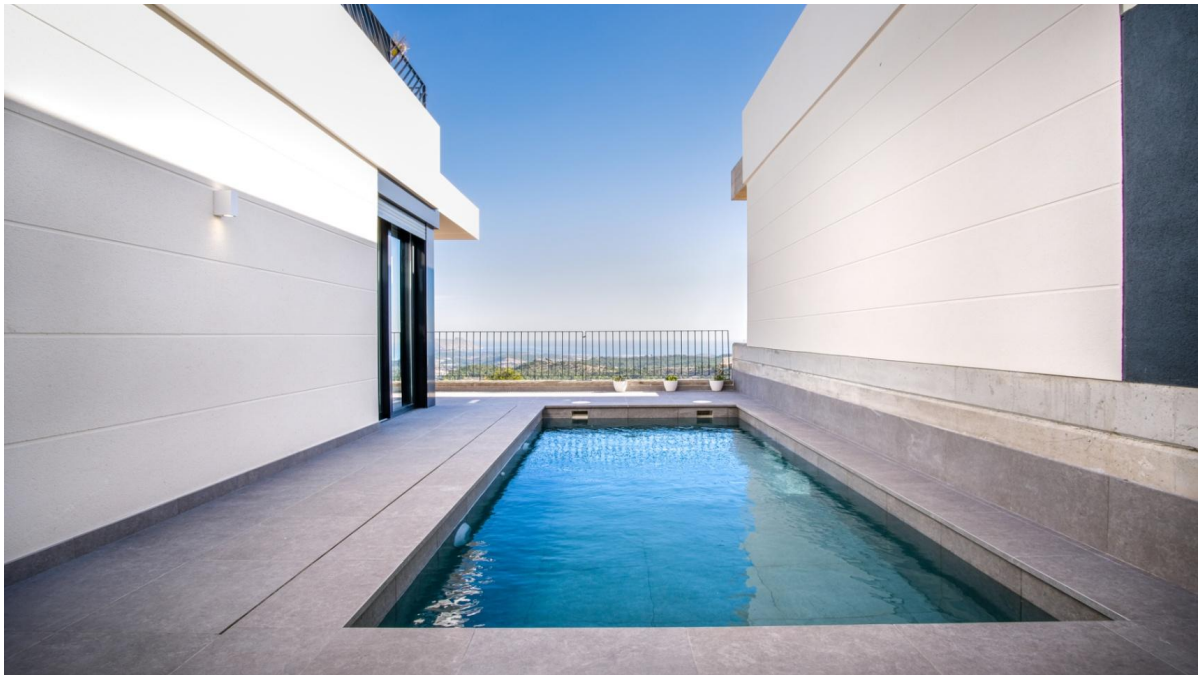

CODICE OGGETTO: NE1079V - Polop

La proprietà

CODICE OGGETTO: NE1079V - Polop

Una prima impressione

Entdecken Sie Ihr Traumhaus! Willkommen in unseren modernen Häusern in einer sicheren LuxusWohnanlage mit 24StundenSicherheitsdienst und atemberaubendem Blick auf das Mittelmeer und die Berge. Funktionen: 3 Schlafzimmer, 2 BäderVoll ausgestattete offene Küche im amerikanischen StilWohnzimmer mit EssbereichDirekter Zugang zum optionalen Pool für ganzjährige EntspannungHighlights der Immobilie:Große private Dachterrasse mit herrlichem Blick auf die Landschaft und das MeerPrivater Garten zum Pflanzen von Zitronen und Orangenbäumen und ein GrillplatzKameraüberwachung für zusätzliche SicherheitToller Social Club mit großem Swimmingpool, Kinderspielplatz, Fitnessraum, Elektrofahrradplatz mit Ladesystem, Photovoltaik und vielem mehrGated Community für Seelenfrieden und SicherheitZusatzinformation:Fläche Das Hotel liegt in der Nähe von Polop, einer charmanten mediterranen StadtNur 15 km von Albir, Altea und schönen Sandstränden entferntIn der Nähe eines Einkaufszentrums und internationaler SchulenAerport Alicante 65 km und Valencia Möglichkeit, einen 6 m x 2,40 m großen Pool für 17.800 € zu bauenZahlungsweise: 3.000 € ReserveBauzeit ab Reservierung: 12 bis 15 MonateCommunityÜbersicht: 184 Häuser verfügbarHäuser mit 2, 3 und 4 SchlafzimmernPreise von 280.000 € bis 478.000 € Provision für Käufer kostenlos! Sind Sie bereit, Ihren Traum Wirklichkeit werden zu lassen Zögern Sie nicht, sich an das Team von Poll Costa Blanca zu wenden. Wir sind hier, um Ihnen zu helfen, Ihr Traumhaus Wirklichkeit werden zu lassen!

CODICE OGGETTO: NE1079V - Polop

Partner di contatto

Per ulteriori informazioni, si prega di contattare la persona di riferimento:

Yohanne Pezham Goergens & Nicolai Jensen

Carrer Benidorm, 2 Costa Blanca
E-Mail: calpe@von-poll.com

To Disclaimer of von Poll Immobilien GmbH

www.von-poll.com