

Perca / Percha – Südtirol [Trentino-Alto Adige]

Plan de Corones: appartamento appena ristrutturato e arredato nella splendida Val Pusteria. "Convenzionato"

CODICE OGGETTO: IT23494123_1

NEW PRICE



www.von-poll.it

PREZZO D'ACQUISTO: 330.000 EUR • SUPERFICIE NETTA: ca. 43,78 m² • VANI: 2

CODICE OGGETTO: IT23494123_1 - 39030 Perca / Percha – Südtirol [Trentino-Alto Adige]

- A colpo d'occhio
- La proprietà
- Dati energetici
- Planimetrie
- Una prima impressione
- Dettagli dei servizi
- Tutto sulla posizione
- Partner di contatto

CODICE OGGETTO: IT23494123_1 - 39030 Perca / Percha – Südtirol [Trentino-Alto Adige]

A colpo d'occhio

CODICE OGGETTO	IT23494123_1	Prezzo d'acquisto	330.000 EUR
Superficie netta	ca. 43,78 m ²	Appartamento	Piano
Piano	1	Compenso di mediazione	Soggetto a commissione
Vani	2	Superficie commerciale	ca. 75 m ²
Camere da letto	1	Superficie lorda	ca. 63 m ²
Bagni	1	Caratteristiche	Terrazza
Anno di costruzione	1976		

CODICE OGGETTO: IT23494123_1 - 39030 Perca / Percha – Südtirol [Trentino-Alto Adige]

Dati energetici

Tipologia di riscaldamento	a pavimento	Certificazione energetica	Diagnosi energetica
CERTIFICAZIONE ENERGETICA VALIDO FINO A	19.09.2025	Consumo energetico	78.10 kWh/m ² a
		Classe di efficienza energetica	D

CODICE OGGETTO: IT23494123_1 - 39030 Perca / Percha – Südtirol [Trentino-Alto Adige]

La proprietà



CODICE OGGETTO: IT23494123_1 - 39030 Perca / Percha – Südtirol [Trentino-Alto Adige]

La proprietà



CODICE OGGETTO: IT23494123_1 - 39030 Perca / Percha – Südtirol [Trentino-Alto Adige]

La proprietà



CODICE OGGETTO: IT23494123_1 - 39030 Perca / Percha – Südtirol [Trentino-Alto Adige]

La proprietà



CODICE OGGETTO: IT23494123_1 - 39030 Perca / Percha – Südtirol [Trentino-Alto Adige]

Planimetrie

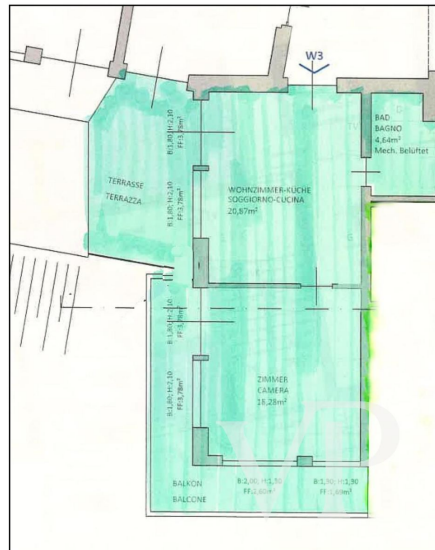

Questa pianta non è in scala. I documenti ci sono stati dati dal cliente. Per questo motivo, non possiamo garantire la precisione delle informazioni.

CODICE OGGETTO: IT23494123_1 - 39030 Perca / Percha – Südtirol [Trentino-Alto Adige]

Una prima impressione

Perca - Vivere il Plan de Corones da vicino. La struttura, situata nelle immediate vicinanze della stazione a valle del Plan de Corones, è stata completamente rinnovata. I singoli appartamenti sono stati tutti rinnovati di recente e sono completamente attrezzati, compresi gli angoli cottura. La proprietà gode di una vista diretta sul Plan de Corones e di diversi posti auto coperti. Ogni appartamento ha una propria cantina.

CODICE OGGETTO: IT23494123_1 - 39030 Perca / Percha – Südtirol [Trentino-Alto Adige]

Dettagli dei servizi

Bilocale al piano terra con balcone: netto 43,78 m2// lordo 63,35 m2 // Superficie di vendita: 75,77 m2 (camera da letto, bagno, soggiorno e sala da pranzo, balcone, cantina)
Vicinanza e vista sulle aree sciistiche di Plan de Corones e 3 Zinnen Dolomites
Ristrutturato di recente e completamente attrezzato
Posizione tranquilla e soleggiata
Orientamento ottimale su un pendio esposto a sud (alba e tramonto)
Circondato dalla natura (escursioni a piedi, in bicicletta, arrampicate, sci, ecc.)
Splendidi dintorni in un paesaggio montano con buoni collegamenti con l'altopiano del Plan de Corones
Ristoranti, cultura, shopping
Rinomata località di villeggiatura e residenziale in Val Pusteria

CODICE OGGETTO: IT23494123_1 - 39030 Perca / Percha – Südtirol [Trentino-Alto Adige]

Tutto sulla posizione

Piramidi di terra, Oberwielenbach "Talile", Parco Naturale Vedrette di Ries-Aurina, un soggiorno a Perca è definito dalla natura. Se si visitasse l'intero territorio comunale di Perca, ci sarebbero ben 2.200 metri di dislivello. Si estende dalle verdi pianure alluvionali della Rienz alle cime dell'imponente gruppo delle Vedrette di Ries. Nel mezzo, le frazioni di Aschbach, Litschbach e Wielenberg si estendono sui pendii, oltre a Nasen e al villaggio principale di Percha Dorf nella conca lungo la Pusterer Straße. Sopra e sotto di loro, nell'omonima valle, si trovano Unterwielenbach e Oberwielenbach. Un po' più in alto si trova Platten, nota per i suoi bellissimi sentieri escursionistici e per le sue piramidi di terra. Esse raccontano una storia millenaria, con i loro pilastri di terra di sabbia argillosa e la pietra di copertura sovrastante che sembra che la prossima tempesta possa portarla via. A causa dell'erosione, le piramidi di terra sono soggette a continui cambiamenti, che si possono ammirare dalla piattaforma panoramica, raggiungibile in 45 minuti da Platten. Tra le mete escursionistiche più gettonate della montagna ci sono anche la Valle di Oberwielenbach nel Parco Naturale Vedrette di Ries-Aurina, il Rammelstein e la Hochnall, nonché la Gönneralm, una delle malghe più apprezzate dell'Alto Adige, che può essere abbinata alla visita delle piramidi di terra. A valle, invece, la pista ciclabile Pusterbike si snoda oltre Perca verso Valdaora e Dobbiaco, mentre nella direzione opposta si può raggiungere a piedi o in autobus Dietenheim, dove si trova il noto Museo del Folclore dell'Alto Adige. In inverno, la cabinovia Ried di Perca è uno dei quattro punti tra la Val Pusteria e la Gadertal da cui è possibile raggiungere facilmente Plan de Corones. Lassù, sulla montagna locale di Brunico, circa 120 km di piste perfette attendono sciatori e snowboarder. La pista da slittino della Lercheralm, vicino alle piramidi di terra, offre un'altra avventura invernale. A Perca si torna sempre a questo fenomeno naturale.

CODICE OGGETTO: IT23494123_1 - 39030 Perca / Percha – Südtirol [Trentino-Alto Adige]

Partner di contatto

Per ulteriori informazioni, si prega di contattare la persona di riferimento:

Christian Weissensteiner

Drususallee 265/Viale Druso 265 Bozen / Bolzano
E-Mail: bozen@von-poll.com

To Disclaimer of von Poll Immobilien GmbH

www.von-poll.com