Santa Margalida – Nord

Grundstück mit Projekt und Baugenehmigung für den Bau einer Villa mit Pool in Santa Margalida

CODICE OGGETTO: ES255237

PREZZO D'ACQUISTO: 690.000 EUR • SUPERFICIE DEL TERRENO: 26.500 m²

CODICE OGGETTO: ES255237 - 07450 Santa Margalida – Nord

- A colpo d'occhio
- La proprietà
- Una prima impressione
- Partner di contatto

CODICE OGGETTO: ES255237 - 07450 Santa Margalida – Nord

A colpo d'occhio

CODICE OGGETTO	ES255237	Prezzo d'acquisto	690.000 EUR
		Tipo di oggetto	Trama

CODICE OGGETTO: ES255237 - 07450 Santa Margalida – Nord

La proprietà

CODICE OGGETTO: ES255237 - 07450 Santa Margalida – Nord

La proprietà

CODICE OGGETTO: ES255237 - 07450 Santa Margalida – Nord

La proprietà

CODICE OGGETTO: ES255237 - 07450 Santa Margalida – Nord

La proprietà

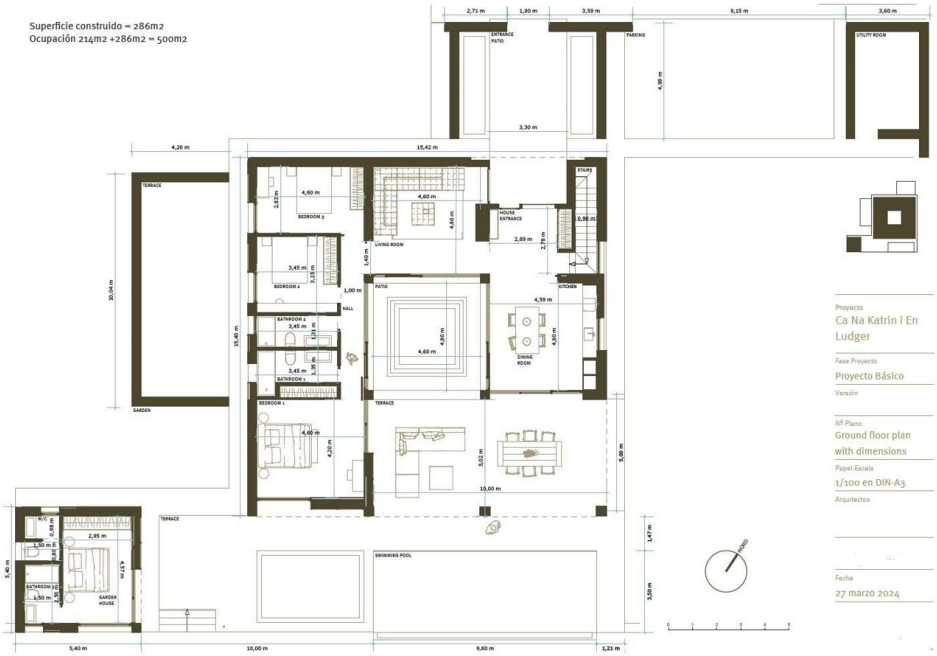

CODICE OGGETTO: ES255237 - 07450 Santa Margalida – Nord

La proprietà

CODICE OGGETTO: ES255237 - 07450 Santa Margalida – Nord

La proprietà

CODICE OGGETTO: ES255237 - 07450 Santa Margalida – Nord

La proprietà

CODICE OGGETTO: ES255237 - 07450 Santa Margalida – Nord

La proprietà

CODICE OGGETTO: ES255237 - 07450 Santa Margalida – Nord

La proprietà

CODICE OGGETTO: ES255237 - 07450 Santa Margalida – Nord

Una prima impressione

Wunderschönes Grundstück mit einem Basisprojekt für den Bau eines großen Hauses mit Pool. Es liegt etwa 1,5 km außerhalb von Santa Margalida in der Gegend von Son Fullos, in der Nähe der Strände von Can Picafort, Playa de Muro und Son Serra de Marina. Die Lage bietet Ruhe, Frieden und fantastische Panoramablicke auf das Land und die umliegende Landschaft. Das große Grundstück von 26.500 m² verfügt über ein Basisprojekt für den Bau eines Hauses von ca. 286 m² mit Pool. Geplant ist eine komfortable Aufteilung auf einer Ebene mit drei Schlafzimmern, zwei Badezimmern, einer geräumigen und modernen Küche mit Essbereich, einem großen Wohnzimmer und einem hübschen Innenhof mit großen Fenstern, die dem Haus viel natürliches Licht verleihen. Außerdem gibt es eine großzügige Außenterrasse mit Essbereich, Grillzone und einem fantastischen Pool. Draußen, in der Nähe des Pools, wird ein schönes Gästehaus mit einem Schlafzimmer, einem Badezimmer und einem separaten WC für die Poolzone gebaut. Weitere hervorzuhebende Merkmale sind: Asphaltstraße mit einfachem Zugang, legaler Wasserbrunnen, Strom aus dem städtischen Netz ist auf dem Grundstück verfügbar. Ein autarkes Leben wäre dank des Brunnens und der Nutzung von Solarenergie möglich. Kontaktieren Sie uns für weitere Informationen oder um einen Termin zu vereinbaren.

CODICE OGGETTO: ES255237 - 07450 Santa Margalida – Nord

Partner di contatto

Per ulteriori informazioni, si prega di contattare la persona di riferimento:

Christian W. Czarnetzki

C./Cecilio Metelo 67 Maiorca - Pollensa
E-Mail: pollensa@von-poll.com

To Disclaimer of von Poll Immobilien GmbH

www.von-poll.com