

Vicenza

Spazioso e luminoso attico su due livelli con terrazza.

CODICE OGGETTO: IT19355235

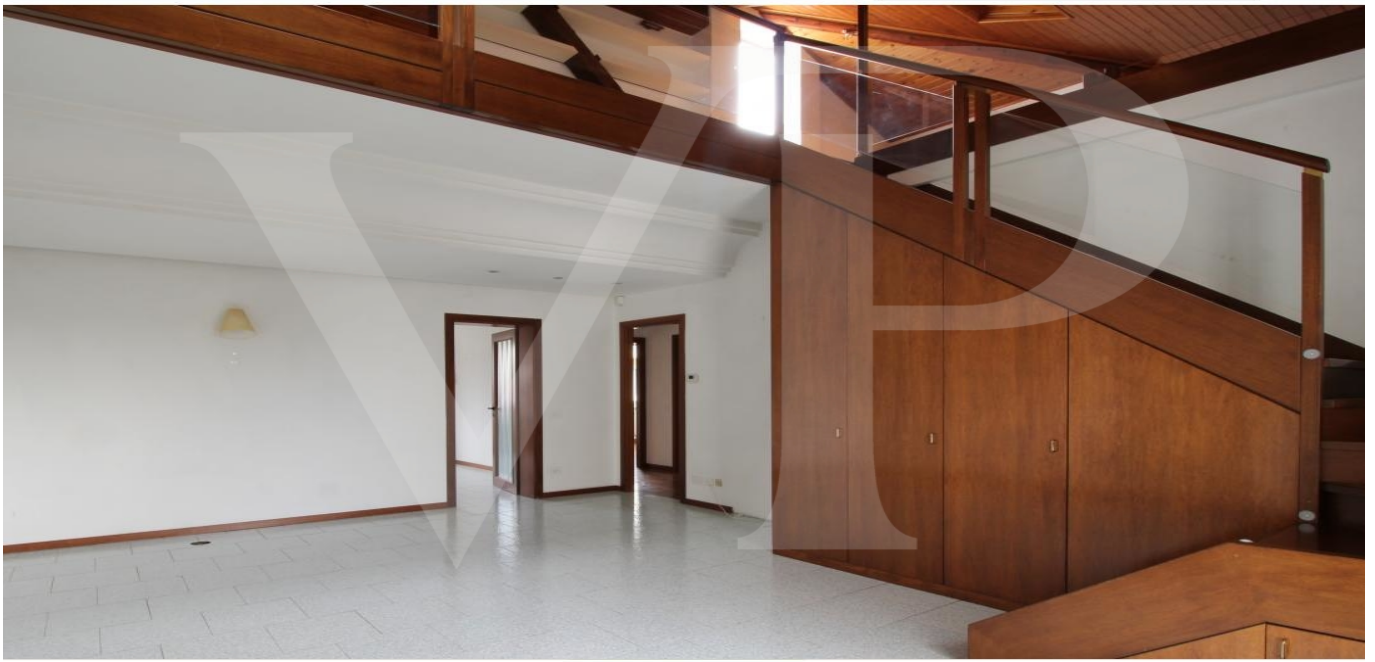

www.von-poll.com

PREZZO D'AFFITTO: 1.900 EUR • SUPERFICIE NETTA: ca. 184 m² • VANI: 6

CODICE OGGETTO: IT19355235 - 36100 Vicenza

- A colpo d'occhio
- La proprietà
- Una prima impressione
- Dettagli dei servizi
- Tutto sulla posizione
- Partner di contatto

CODICE OGGETTO: IT19355235 - 36100 Vicenza

A colpo d'occhio

CODICE OGGETTO	IT19355235
Superficie netta	ca. 184 m ²
Vani	6
Camere da letto	4
Bagni	3

Prezzo d'affitto	1.900 EUR
Appartamento	Attico
Superficie commerciale	ca. 184 m ²

CODICE OGGETTO: IT19355235 - 36100 Vicenza

La proprietà



CODICE OGGETTO: IT19355235 - 36100 Vicenza

La proprietà



CODICE OGGETTO: IT19355235 - 36100 Vicenza

La proprietà



CODICE OGGETTO: IT19355235 - 36100 Vicenza

La proprietà



CODICE OGGETTO: IT19355235 - 36100 Vicenza

La proprietà



CODICE OGGETTO: IT19355235 - 36100 Vicenza

La proprietà



CODICE OGGETTO: IT19355235 - 36100 Vicenza

La proprietà



CODICE OGGETTO: IT19355235 - 36100 Vicenza

La proprietà

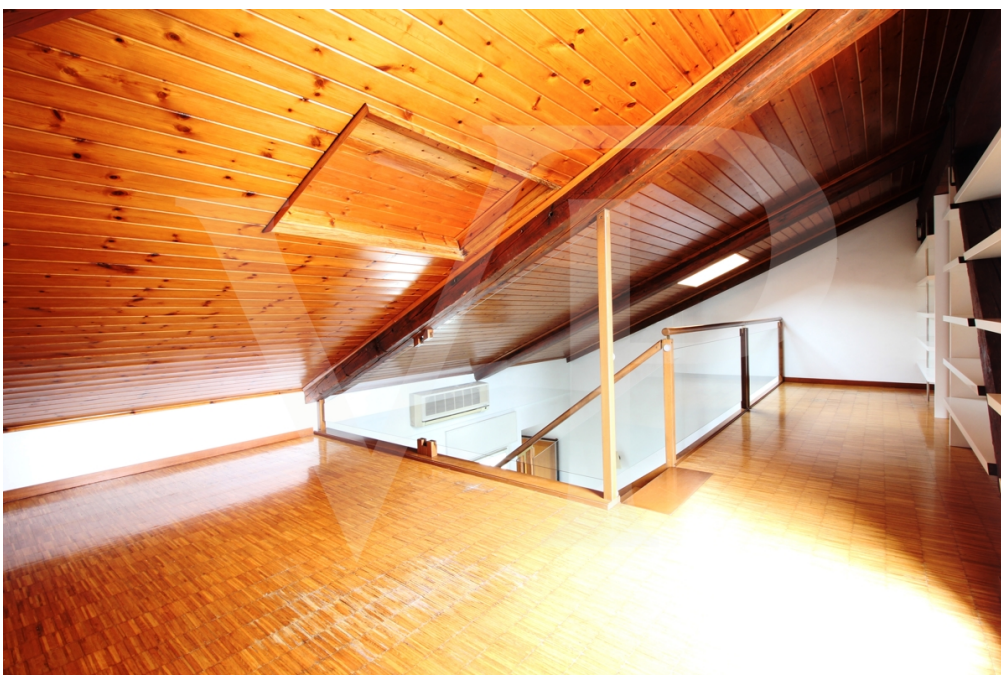

CODICE OGGETTO: IT19355235 - 36100 Vicenza

La proprietà



CODICE OGGETTO: IT19355235 - 36100 Vicenza

La proprietà



CODICE OGGETTO: IT19355235 - 36100 Vicenza

La proprietà



CODICE OGGETTO: IT19355235 - 36100 Vicenza

Una prima impressione

Ampio e luminoso appartamento disposto su due livelli. L'appartamento posto al piano primo di fabbricato con due sole unità abitative sviluppa la propria superficie prevalentemente al piano primo a cui si accede da scala comune all'altra unità. L'abitazione si presenta con un'ampia zona living, cucina separata dalle generose dimensioni con camino a legna integrato. La zona notte separata si compone di 3 ampie camere di cui due matrimoniali di generose dimensioni e due bagni con doccia. Al piano superiore a cui si accede tramite un'elegante scala in legno, si apre una zona soppalcata che si affaccia direttamente sulla zona giorno e da cui è possibile accedere alla terrazza di oltre 30 mq. Completano gli spazi di questa area mansardata, una luminosa +suite matrimoniale con bagno privato dotato di doccia.

CODICE OGGETTO: IT19355235 - 36100 Vicenza

Dettagli dei servizi

Aria condizionata

Cucina di livello superiore e camino a legna funzionante.

Armadiature nella camera singola e camera matrimoniale.

Tapparelle automatiche elettriche

Garage singolo e ulteriore posto auto all'interno di corte privata con accesso carraio automatico.

CODICE OGGETTO: IT19355235 - 36100 Vicenza

Tutto sulla posizione

L'edificio è posizionato in una strada laterale secondaria parallela a Viale della Pace, all'interno del quartiere di San Pio X. Il centro del quartiere è raggiungibile a piedi, e tutti i principali servizi quali scuole, negozi e supermercati si trovano nelle vicinanze.

L'appartamento è comodo all'ingresso dell'autostrada di Vicenza Est, ed al centro città raggiungibile anche in bicicletta o in 5 minuti in auto.

CODICE OGGETTO: IT19355235 - 36100 Vicenza

Partner di contatto

Per ulteriori informazioni, si prega di contattare la persona di riferimento:

C.trà Porta Padova 132 Vicenza
E-Mail: vicenza@von-poll.com

To Disclaimer of von Poll Immobilien GmbH

www.von-poll.com