

Marostica

Casale in posizione panoramica sui colli di Marostica

CODICE OGGETTO: IT233551141



www.von-poll.com

PREZZO D'ACQUISTO: 690.000 EUR • SUPERFICIE NETTA: ca. 616,5 m²

CODICE OGGETTO: IT233551141 - 36063 Marostica

- A colpo d'occhio
- La proprietà
- Dati energetici
- Una prima impressione
- Dettagli dei servizi
- Tutto sulla posizione
- Partner di contatto

CODICE OGGETTO: IT233551141 - 36063 Marostica

A colpo d'occhio

| | |
|---------------------|--------------------------|
| CODICE OGGETTO | IT233551141 |
| Superficie netta | ca. 616,5 m ² |
| Anno di costruzione | 1950 |

| | |
|------------------------|---------------------------------|
| Prezzo d'acquisto | 690.000 EUR |
| Casa | Area di servizio |
| Superficie commerciale | ca. 600 m ² |
| Caratteristiche | Terrazza, Giardino / uso comune |

CODICE OGGETTO: IT233551141 - 36063 Marostica

Dati energetici

Riscaldamento

Gas

Certificazione
energetica

Diagnosi energetica

CODICE OGGETTO: IT233551141 - 36063 Marostica

La proprietà



CODICE OGGETTO: IT233551141 - 36063 Marostica

La proprietà



CODICE OGGETTO: IT233551141 - 36063 Marostica

La proprietà



CODICE OGGETTO: IT233551141 - 36063 Marostica

La proprietà



CODICE OGGETTO: IT233551141 - 36063 Marostica

La proprietà



CODICE OGGETTO: IT233551141 - 36063 Marostica

La proprietà



CODICE OGGETTO: IT233551141 - 36063 Marostica

La proprietà



CODICE OGGETTO: IT233551141 - 36063 Marostica

La proprietà



CODICE OGGETTO: IT233551141 - 36063 Marostica

La proprietà



CODICE OGGETTO: IT233551141 - 36063 Marostica

La proprietà



CODICE OGGETTO: IT233551141 - 36063 Marostica

La proprietà



CODICE OGGETTO: IT233551141 - 36063 Marostica

La proprietà



CODICE OGGETTO: IT233551141 - 36063 Marostica

La proprietà

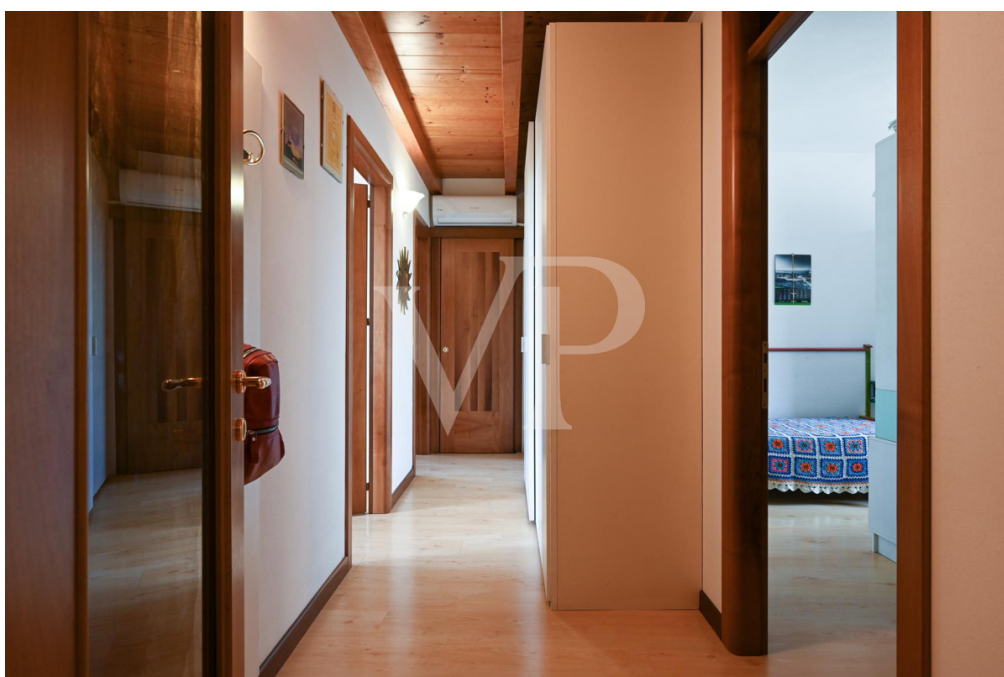

CODICE OGGETTO: IT233551141 - 36063 Marostica

La proprietà



CODICE OGGETTO: IT233551141 - 36063 Marostica

La proprietà



CODICE OGGETTO: IT233551141 - 36063 Marostica

La proprietà



CODICE OGGETTO: IT233551141 - 36063 Marostica

La proprietà



CODICE OGGETTO: IT233551141 - 36063 Marostica

La proprietà



CODICE OGGETTO: IT233551141 - 36063 Marostica

La proprietà



CODICE OGGETTO: IT233551141 - 36063 Marostica

La proprietà



CODICE OGGETTO: IT233551141 - 36063 Marostica

La proprietà



CODICE OGGETTO: IT233551141 - 36063 Marostica

La proprietà



CODICE OGGETTO: IT233551141 - 36063 Marostica

La proprietà



CODICE OGGETTO: IT233551141 - 36063 Marostica

La proprietà



CODICE OGGETTO: IT233551141 - 36063 Marostica

La proprietà



CODICE OGGETTO: IT233551141 - 36063 Marostica

La proprietà

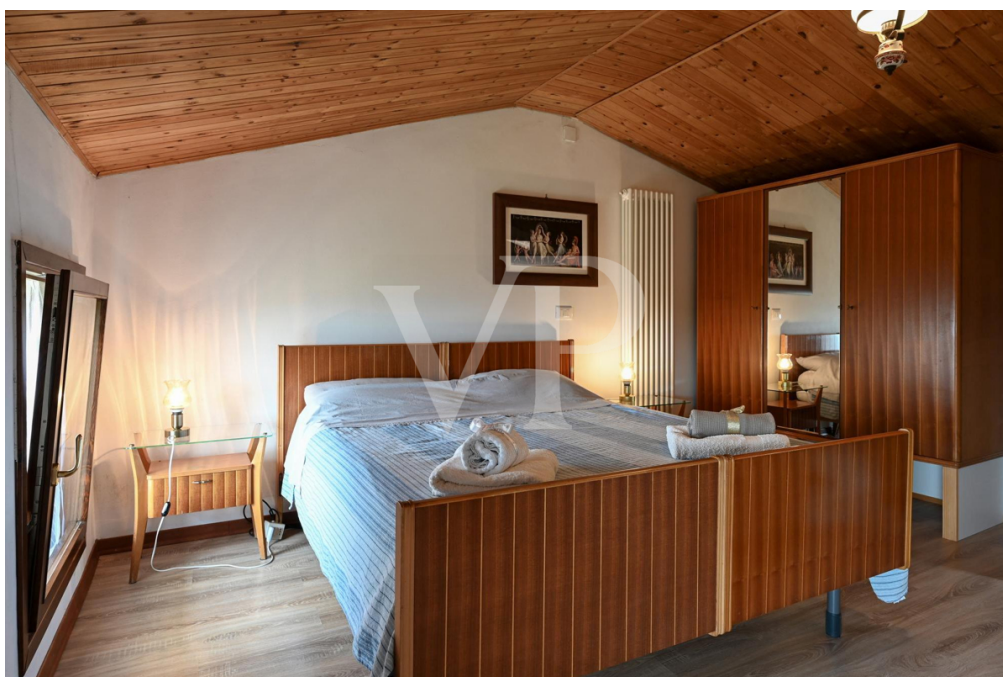

CODICE OGGETTO: IT233551141 - 36063 Marostica

La proprietà



CODICE OGGETTO: IT233551141 - 36063 Marostica

La proprietà



CODICE OGGETTO: IT233551141 - 36063 Marostica

Una prima impressione

Compendio immobiliare in zona panoramica a San Luca di Marostica. La proprietà frutto di recente ristrutturazione si presenta come un complesso di case a schiera con una unità destinata a residenza del proprietario, tre bicamere a locazione turistica, una al grezzo da portare a termine, una da ristrutturare e due ampie autorimesse. Ogni unità gode di un'entrata indipendente, arredi personalizzati, posto auto esclusivo, e disponibilità di area esterna. La Corte di pertinenza vanta un panorama unico nel suo genere sulla pianura vicentina con aree verdi distinte dedicate a barbecue, giardino e orto. Compresi nella proprietà sono i 22.000 mq di terreno agricolo adiacenti.

CODICE OGGETTO: IT233551141 - 36063 Marostica

Dettagli dei servizi

Le abitazioni sono ristrutturate con finiture di ottima qualità, presentano serramenti in legno con vetrocamera, parquet in legno, riscaldamento a radiatori, caldaia con impianto solare termico.

Un caratteristico chalet in legno è destinato ad "Apiario integrato" una attività esclusiva con marchio registrato che combina l'attività apistica a trattamenti benessere.

CODICE OGGETTO: IT233551141 - 36063 Marostica

Tutto sulla posizione

San Luca è una frazione del comune di Marostica, in provincia di Vicenza. Localizzata a nordovest del centro storico, si trova sulla dorsale del colle delle Volpare (uno dei modesti rilievi che precedono l'altopiano dei Sette Comuni), dominando da est la valle del Laverda e da ovest la valle d'Inverno. Il tranquillo abitato è comodamente raggiungibile dal centro di Marostica percorrendo la strada panoramica a fianco delle mura storiche. Molto gradito dalle famiglie per la tranquillità e la salubre aria che lo caratterizza, grazie alla vicina frazione di Crosara gode di tutti i principali servizi necessari : asilo, scuole primaria e secondaria, farmacia, poste, locali ecc. La zona è molto apprezzata per le escursioni naturalistiche che il paesaggio regala e frequentata da ciclisti per i continui dislivelli poco trafficati.

CODICE OGGETTO: IT233551141 - 36063 Marostica

Partner di contatto

Per ulteriori informazioni, si prega di contattare la persona di riferimento:

C.trà Porta Padova 132 Vicenza
E-Mail: vicenza@von-poll.com

To Disclaimer of von Poll Immobilien GmbH

www.von-poll.com