

Vicenza

2 piani interi di uffici all'interno di palazzina signorile

CODICE OGGETTO: IT20355424_4

VP

VON POLL
REAL ESTATE®



www.von-poll.com

PREZZO D'AFFITTO: 3.850 EUR • SUPERFICIE NETTA: ca. 349 m²

CODICE OGGETTO: IT20355424_4 - 36100 Vicenza

- A colpo d'occhio
- La proprietà
- Planimetrie
- Una prima impressione
- Dettagli dei servizi
- Tutto sulla posizione
- Partner di contatto

CODICE OGGETTO: IT20355424_4 - 36100 Vicenza

A colpo d'occhio

| | |
|---------------------|------------------------|
| CODICE OGGETTO | IT20355424_4 |
| Superficie netta | ca. 349 m ² |
| DISPONIBILE DAL | Previo accordo |
| Anno di costruzione | 1913 |

| | |
|---------------------|----------------------|
| Ufficio/studio | Spazio ufficio |
| Stato dell'immobile | Ammodernato |
| Superficie lorda | ca. 0 m ² |

CODICE OGGETTO: IT20355424_4 - 36100 Vicenza

La proprietà



CODICE OGGETTO: IT20355424_4 - 36100 Vicenza

La proprietà



CODICE OGGETTO: IT20355424_4 - 36100 Vicenza

La proprietà



CODICE OGGETTO: IT20355424_4 - 36100 Vicenza

La proprietà



CODICE OGGETTO: IT20355424_4 - 36100 Vicenza

La proprietà



CODICE OGGETTO: IT20355424_4 - 36100 Vicenza

La proprietà



CODICE OGGETTO: IT20355424_4 - 36100 Vicenza

La proprietà



CODICE OGGETTO: IT20355424_4 - 36100 Vicenza

La proprietà



CODICE OGGETTO: IT20355424_4 - 36100 Vicenza

La proprietà



CODICE OGGETTO: IT20355424_4 - 36100 Vicenza

La proprietà



CODICE OGGETTO: IT20355424_4 - 36100 Vicenza

La proprietà



CODICE OGGETTO: IT20355424_4 - 36100 Vicenza

La proprietà



CODICE OGGETTO: IT20355424_4 - 36100 Vicenza

La proprietà



CODICE OGGETTO: IT20355424_4 - 36100 Vicenza

La proprietà



CODICE OGGETTO: IT20355424_4 - 36100 Vicenza

La proprietà



CODICE OGGETTO: IT20355424_4 - 36100 Vicenza

La proprietà



CODICE OGGETTO: IT20355424_4 - 36100 Vicenza

La proprietà



CODICE OGGETTO: IT20355424_4 - 36100 Vicenza

Planimetrie

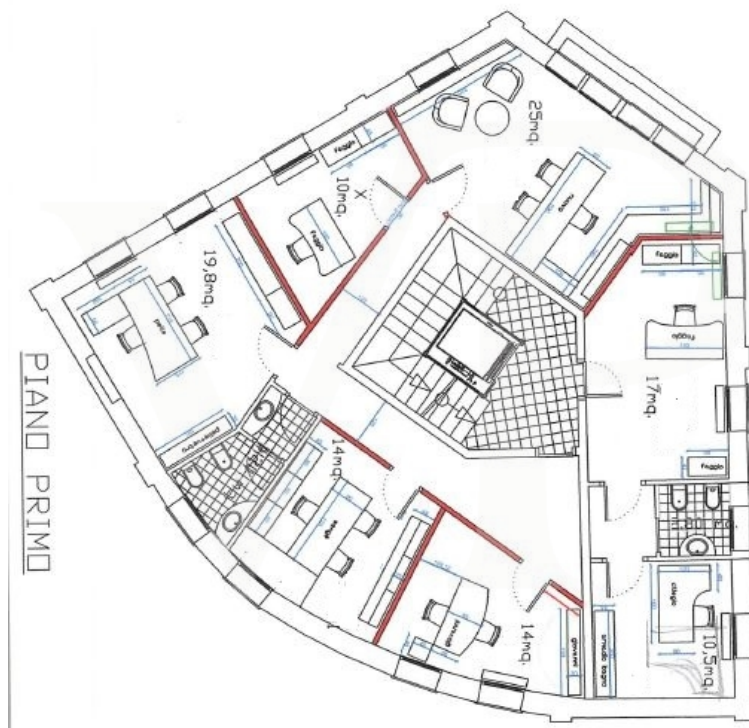

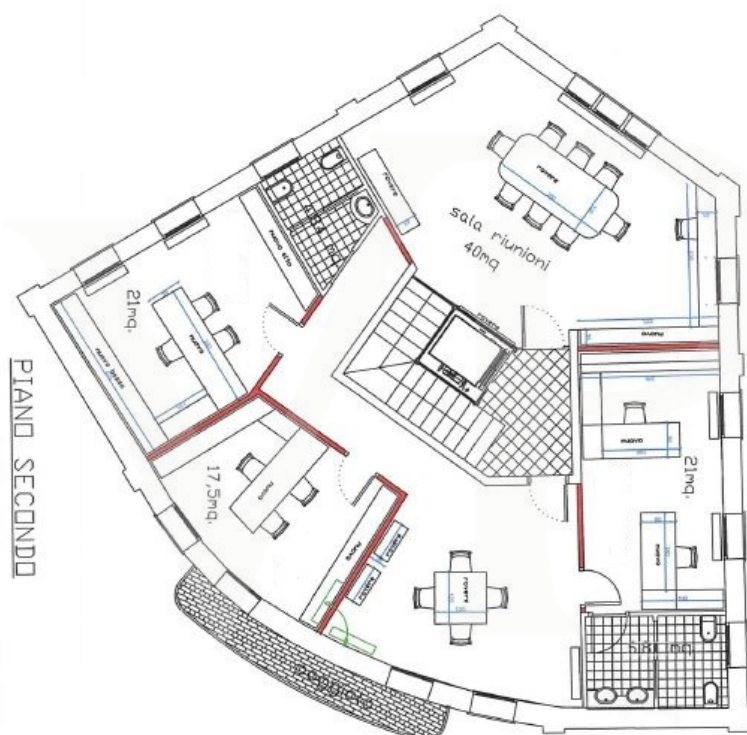

PIANO INTERRATO



Questa pianta non è in scala. I documenti ci sono stati dati dal cliente. Per questo motivo, non possiamo garantire la precisione delle informazioni.

CODICE OGGETTO: IT20355424_4 - 36100 Vicenza

Una prima impressione

All'interno di prestigiosa palazzina dell'inizio del 1900, integralmente ristrutturata nel 2006 e ripensata ad uffici direzionali, si propongono 2 interi piani, primo e secondo, accessibili entrambi anche con ascensore, già pensati e strutturati per studio professionale associato di rilievo. Tutti gli ambienti sono cablati, e pensati per essere utilizzati come uffici singoli o per più postazioni, ed al piano secondo è presente una scenografica e capiente sala riunioni/conferenze, o ufficio direzionale con annessa sala riunioni. Al centro del vano scale è stato ricavato l'ascensore a vista, che rende particolarmente gradevole l'abbinamento storico dell'immobile con la modernità. Climatizzazione presente in tutti gli ambienti.

CODICE OGGETTO: IT20355424_4 - 36100 Vicenza

Dettagli dei servizi

Corte interna privata con carraio automatizzato e nr. 8 posti auto riservati ai due piani.
Al piano interrato area archivio/magazzino.

CODICE OGGETTO: IT20355424_4 - 36100 Vicenza

Tutto sulla posizione

L'immobile si posiziona al crocevia tra via Risorgimento e viale Dante, e gode di altissima visibilità. Comodissimo al nuovo tribunale della città ed alla stazione ferroviaria facilmente raggiungibili entrambi in pochi minuti a piedi. I caselli autostradali di Vicenza Ovest e Vicenza Est sono raggiungibili rispettivamente in meno di 10 minuti e 15.

CODICE OGGETTO: IT20355424_4 - 36100 Vicenza

Partner di contatto

Per ulteriori informazioni, si prega di contattare la persona di riferimento:

C.trà Porta Padova 132 Vicenza
E-Mail: vicenza@von-poll.com

To Disclaimer of von Poll Immobilien GmbH

www.von-poll.com