

Vicenza – Vicenza (VI)

# Soluzione esclusiva per soggiorni di media durata nel cuore della città

CODICE OGGETTO: IT21355753

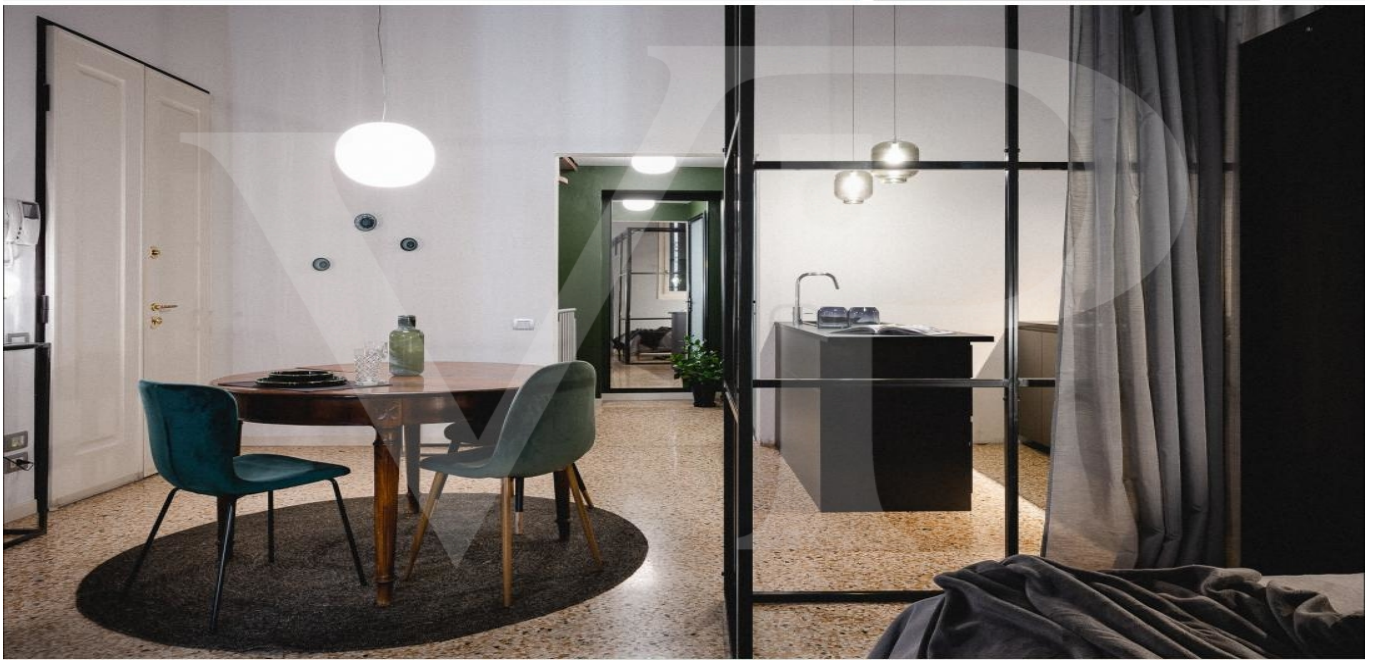

[www.von-poll.com](http://www.von-poll.com)

PREZZO D'AFFITTO: 950 EUR • VANI: 3

CODICE OGGETTO: IT21355753 - 36100 Vicenza – Vicenza (VI)

- A colpo d'occhio
- La proprietà
- Dati energetici
- Una prima impressione
- Dettagli dei servizi
- Tutto sulla posizione
- Partner di contatto

**CODICE OGGETTO: IT21355753 - 36100 Vicenza – Vicenza (VI)**

## A colpo d'occhio

CODICE OGGETTO	IT21355753
Vani	3
Camere da letto	1
Bagni	1
Anno di costruzione	1900
Garage/Posto auto	1 x Carport

Prezzo d'affitto	950 EUR
Costi aggiuntivi	100 EUR
Appartamento	Piano terra
Superficie commerciale	ca. 83 m <sup>2</sup>
Tipologia costruttiva	massiccio
Superficie lorda	ca. 83 m <sup>2</sup>
Caratteristiche	Sauna, Cucina componibile

CODICE OGGETTO: IT21355753 - 36100 Vicenza – Vicenza (VI)

## Dati energetici

Tipologia di riscaldamento	a pavimento
Fonte di alimentazione	Gas
Classe Energetica	Al momento della creazione del documento la certificazione energetica non era ancora disponibile.

CODICE OGGETTO: IT21355753 - 36100 Vicenza – Vicenza (VI)

## La proprietà



CODICE OGGETTO: IT21355753 - 36100 Vicenza – Vicenza (VI)

## La proprietà



CODICE OGGETTO: IT21355753 - 36100 Vicenza – Vicenza (VI)

## La proprietà



CODICE OGGETTO: IT21355753 - 36100 Vicenza – Vicenza (VI)

## La proprietà





CODICE OGGETTO: IT21355753 - 36100 Vicenza – Vicenza (VI)

## La proprietà



CODICE OGGETTO: IT21355753 - 36100 Vicenza – Vicenza (VI)

## La proprietà

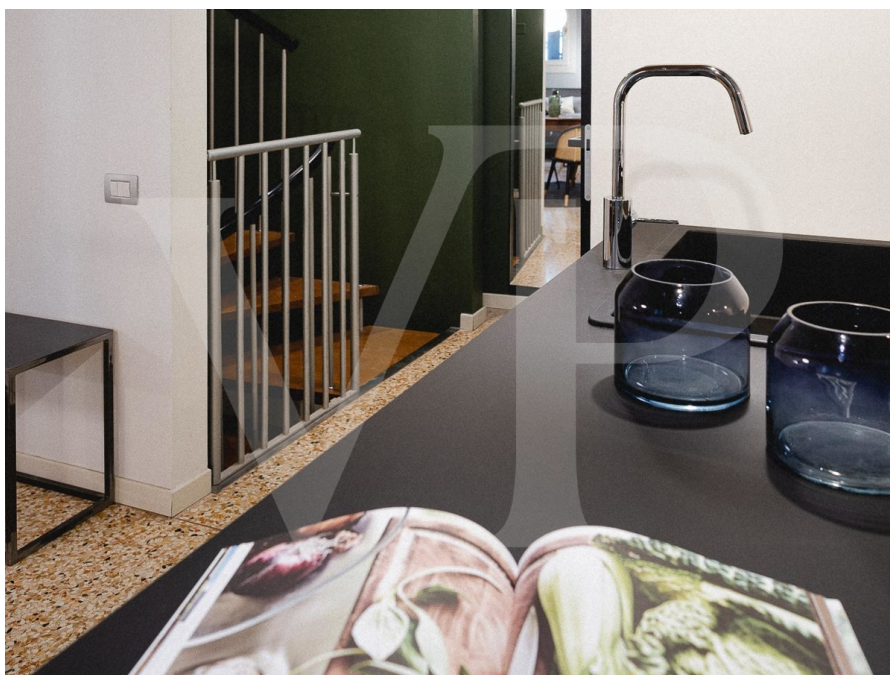
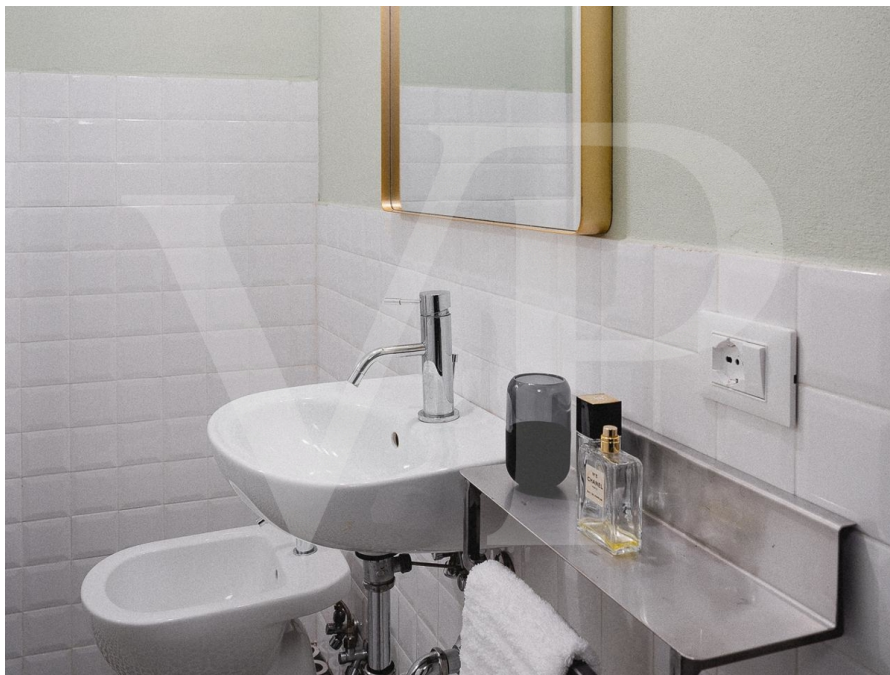

CODICE OGGETTO: IT21355753 - 36100 Vicenza – Vicenza (VI)

## La proprietà



**CODICE OGGETTO: IT21355753 - 36100 Vicenza – Vicenza (VI)**

## Una prima impressione

Nel cuore della città, soluzione raffinata ed esclusiva per professionisti o dirigenti che necessitano di una soluzione temporanea di media durata pronta all'uso, senza necessità di apertura utenze e completa di ogni accessorio correlato per iniziare ad abitarla sin da domani. A Vicenza in pieno centro storico, in prossimità della storica Chiesa Palladiana di Santa Corona e degli omonimi chiostri, all'interno di palazzo storico completamente ristrutturato, si propone un elegante e ricercato appartamento al piano terra, accessibile attraverso l'imponente porticato dello stabile. L'ambiente che ci accoglie è estremamente raffinato, grazie alla cura dei dettagli degli arredi e della combinazione di modernità con la storicità del palazzo. L'appartamento open space, è composto da diverse aree che consentono di fruire in modo flessibile ed elegante ogni momento della giornata: un pratico angolo cottura con banco di lavoro, un'area pranzo, l'area relax e lo spazio notte. Completa l'ambiente un bagno dotato di doccia dalle generose dimensioni. Accessibili mediante una scala a chiocciola, una pratica area ripostiglio soppalcata, e nell'interrato un sorprendente ed esclusivo ambiente, pensato ed attrezzato per lo stacco dalla frenetica vita quotidiana, con area palestra e relax, dotata di vasca idromassaggio e doccia dalle generose dimensioni.

**CODICE OGGETTO: IT21355753 - 36100 Vicenza – Vicenza (VI)**

## Dettagli dei servizi

L'unità viene consegnata completamente arredata. Utenze a carico conduttore.

Finiture: porta d'ingresso blindata, serramenti in doppia vetrocamera, serramenti esterni balconi in legno, pavimentazione ceramica e travatura in tutto l'appartamento. Impianto di climatizzazione.

**CODICE OGGETTO: IT21355753 - 36100 Vicenza – Vicenza (VI)**

## Tutto sulla posizione

L'appartamento è situato in un edificio storico molto elegante nel cuore del centro storico della città. Da questo appartamento è possibile passeggiare direttamente nella zona più bella ed elegante della città: Corso Palladio, e Piazza dei Signori. La caserma Ederle dista circa 7 minuti in auto e la caserma Del Din a circa 10 minuti. Ospedale San Bortolo e Tribunale della città entrambi raggiungibili anche in bicicletta in meno di cinque minuti. La posizione è perfetta per godersi l'area dello shopping del centro storico, ma allo stesso tempo ci si trova in una zona molto tranquilla.

**CODICE OGGETTO: IT21355753 - 36100 Vicenza – Vicenza (VI)**

## Partner di contatto

Per ulteriori informazioni, si prega di contattare la persona di riferimento:

---

C.trà Porta Padova 132 Vicenza  
E-Mail: [vicenza@von-poll.com](mailto:vicenza@von-poll.com)

*To Disclaimer of von Poll Immobilien GmbH*

---

[www.von-poll.com](http://www.von-poll.com)