Bad Wiessee

Vorankündigung zum Baubeginn: Eigentumswohnungen am Breitenanger

CODICE OGGETTO: 25046014

PREZZO D'ACQUISTO: 1.835.000 EUR • SUPERFICIE NETTA: ca. 131,51 m^2 • VANI: 3

CODICE OGGETTO: 25046014 - 83707 Bad Wiessee

- A colpo d'occhio
- La proprietà
- Dati energetici
- Planimetrie
- Una prima impressione
- Dettagli dei servizi
- Tutto sulla posizione
- Ulteriori informazioni
- Partner di contatto

CODICE OGGETTO: 25046014 - 83707 Bad Wiessee

A colpo d'occhio

CODICE OGGETTO	25046014
Superficie netta	ca. 131,51 m²
Tipologia tetto	a due falde
Piano	1
Vani	3
Camere da letto	2
Bagni	2
Anno di costruzione	2025
Garage/Posto auto	2 x Parcheggio interrato, 32000 EUR (Vendita)

Prezzo d'acquisto	1.835.000 EUR
Appartamento	Piano
Tipologia costruttiva	massiccio
Superficie lorda	ca. 20 m²
Caratteristiche	Bagni di servizio, Sauna, Caminetto, Giardino / uso comune, Balcone

CODICE OGGETTO: 25046014 - 83707 Bad Wiessee

Dati energetici

Tipologia di riscaldamento	a pavimento
Riscaldamento	Pompa di calore idraulica/pneumatica
CERTIFICAZIONE ENERGETICA VALIDO FINO A	18.02.2035
Fonte di alimentazione	Pompa di calore idraulica/pneumatica

Certificazione energetica	Diagnosi energetica
Consumo energetico	13.50 kWh/m²a
Classe di efficienza energetica	A+
Anno di costruzione secondo il certificato energetico	2025

CODICE OGGETTO: 25046014 - 83707 Bad Wiessee

La proprietà

Image not found or type unknown

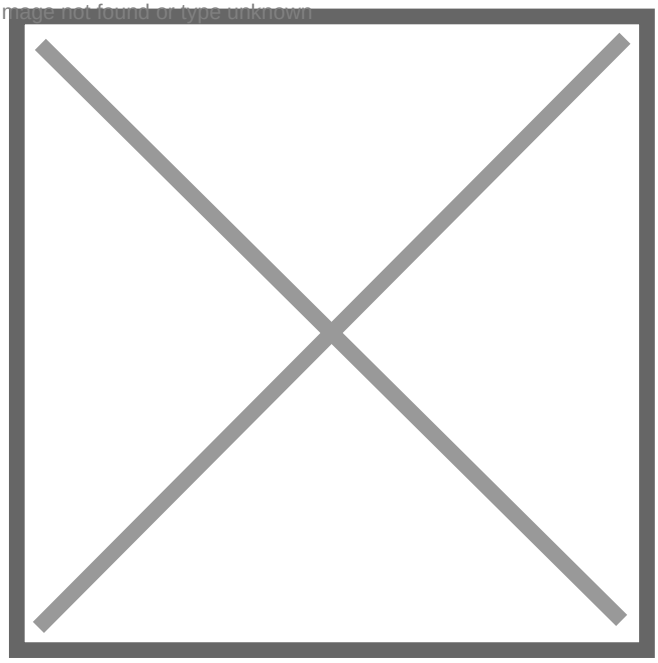

CODICE OGGETTO: 25046014 - 83707 Bad Wiessee

La proprietà

CODICE OGGETTO: 25046014 - 83707 Bad Wiessee

La proprietà

CODICE OGGETTO: 25046014 - 83707 Bad Wiessee

La proprietà

CODICE OGGETTO: 25046014 - 83707 Bad Wiessee

La proprietà

CODICE OGGETTO: 25046014 - 83707 Bad Wiessee

La proprietà

CODICE OGGETTO: 25046014 - 83707 Bad Wiessee

La proprietà

CODICE OGGETTO: 25046014 - 83707 Bad Wiessee

La proprietà

CODICE OGGETTO: 25046014 - 83707 Bad Wiessee

La proprietà

CODICE OGGETTO: 25046014 - 83707 Bad Wiessee

La proprietà

CODICE OGGETTO: 25046014 - 83707 Bad Wiessee

La proprietà

CODICE OGGETTO: 25046014 - 83707 Bad Wiessee

La proprietà

CODICE OGGETTO: 25046014 - 83707 Bad Wiessee

La proprietà

CODICE OGGETTO: 25046014 - 83707 Bad Wiessee

La proprietà

CODICE OGGETTO: 25046014 - 83707 Bad Wiessee

La proprietà

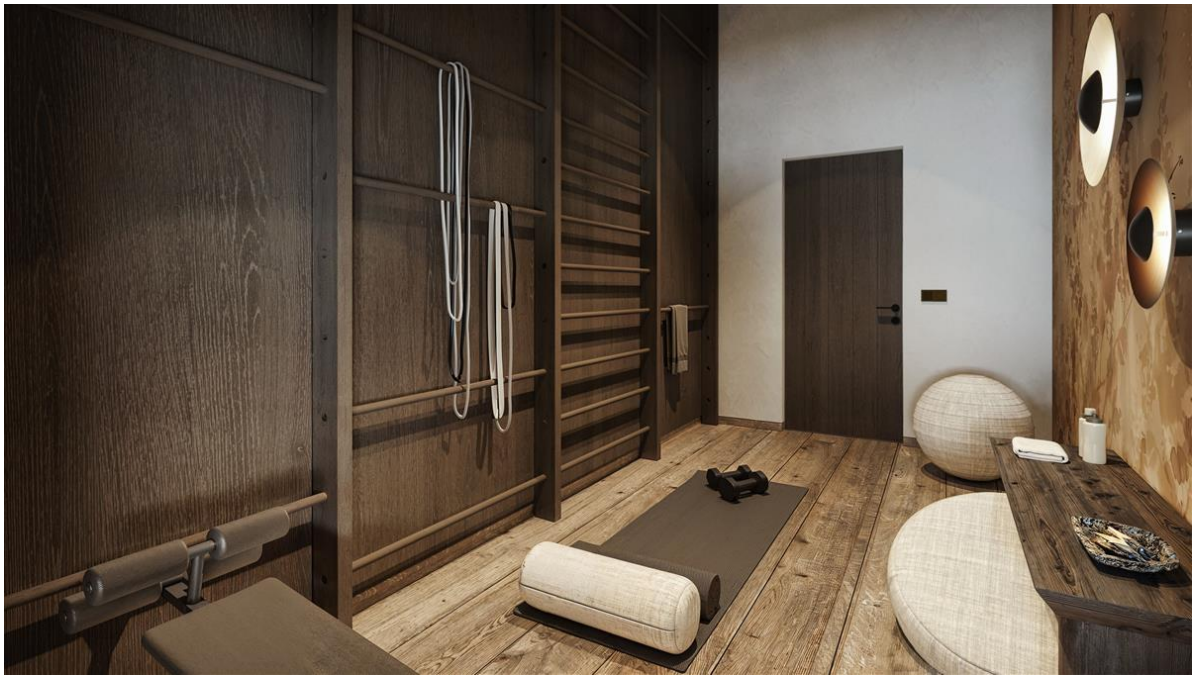

CODICE OGGETTO: 25046014 - 83707 Bad Wiessee

La proprietà

CODICE OGGETTO: 25046014 - 83707 Bad Wiessee

La proprietà

CODICE OGGETTO: 25046014 - 83707 Bad Wiessee

Planimetrie

Questa pianta non è in scala. I documenti ci sono stati dati dal cliente. Per questo motivo, non possiamo garantire la precisione delle informazioni.

CODICE OGGETTO: 25046014 - 83707 Bad Wiessee

Una prima impressione

In sonniger und ruhiger Wohnlage von Bad Wiessee entstehen 8 Eigentumswohnungen und 24 Tiefgaragenstellplätze in hochwertiger Bauausführung. Hier passt das Preis / Leistungsverhältnis und schafft damit die Chance Eigentum für die Familie zu begründen. Noch können Sie Ihren künftigen Wohnsitz mitgestalten und bei Grundriss und Ausstattung ihrem individuellem und persönlichem Geschmack anpassen. Der aktuell geplante Grundriss beinhaltet beispielsweise ein 2.Bad und eine Sauna. Die beigefügten Darstellungen sind Beispiele für Gestaltungsmöglichkeiten im Inneren, die ein Kooperationspartner vorschlägt und auf Wunsch unserer Kunden bis zur Bezugsfähigkeit realisiert. Das Gebäude passt sich durch seine im bayerischen Landhausstil gestaltete Bauweise der Umgebung an. Die Baugenehmigung liegt bereits vor, so dass mit den Arbeiten am Grundstück bis zum Winterbeginn begonnen werden konnte. Spätestens im Mai 2025 geht es weiter. Die Fertigstellung bis zum Bezug der Wohnungen ist für Oktober 2026 vorgesehen. Die Gestaltung der Außenanlagen ist je nach Witterung bis Ende 2026 geplant. Unser Auftraggeber ist ein renommierter und kapitalstarker Bauträger mit dem wir seit einigen Jahren bereits zusammenarbeiten.

CODICE OGGETTO: 25046014 - 83707 Bad Wiessee

Dettagli dei servizi

Solide Bauausführung des Rohbaus:
Hochlochziegel 24 cm und zusätzlich 12 cm Dämmung
Jede Wohnung verfügt über eine oder mehrere Terrassen und Balkone
Zu den 3 Erdgeschosswohnungen gehören jeweils großzügige Gartenflächen
3-fach Wärmeschutzverglasung in den Wohnungen (Passivhausqualität)
Zur Geräuschabsorbierung innerhalb des Hauses ist ein zusätzlicher erhöhter Schallschutz vorgesehen
Außenrollläden elektrisch bedienbar (ohne Treppenhausfenster)
Zusätzlich zur Dämmung werden im Dachgeschoss Wandverkleidungen in Lärche oder Kiefer ausgeführt
Ausführung für barrierefreien Zugang
Zur gemeinsamen Nutzung ist ein Fahrradabstellraum vorgesehen
Abstellraum für den Hausmeisterservice
Aufzug vom Untergeschoss, bzw. der Tiefgarage bis in das Dachgeschoss
hochwertige Ausführung der Ausstattung der Sanitärräume
großformatige Wand - und Bodenfliesen nach Kundenwunsch, Handtuchheizkörper im Bad
Ausstattung mit Sauna
Parkettböden in allen Wohn - und Schlafräumen
Moderne Heizanlage Ausführung über Wärmepumpe mit Blockheizkraftwerk (BHKW in Verbindung mit Solarthermie) je nach behördlichen Vorgaben
Photovoltaikanlage und Trinkwassererwärmung über Sonnenkollektoren
separate Lüftungsanlage mit Wärmerückgewinnung
Fußbodenheizung
Wasserführender Kaminofen
Wohnungsdatennetz BUS - System / Smarthome
Alarmanlagensystem
Videogegensprechanlagesystem
Versenkbare Müllbehälter im Außenbereich
Beheizte Abfahrt der Garagenzufahrt

CODICE OGGETTO: 25046014 - 83707 Bad Wiessee

Tutto sulla posizione

Die Wohnungen befinden sich im malerischen Kurort Bad Wiessee am Tegernsee. genauer gesagt am Breitenanger. Diese Lage zeichnet sich durch ihre ruhige, naturnahe Umgebung und Nähe zum fußläufig erreichbaren Seeufer aus, das sich nur wenige Gehminuten entfernt befindet. Das Grundstück befindet sich in einer begehrte Wohnlage, die eine perfekte Balance zwischen ländlichem Charme und guter Anbindung bietet. Die Umgebung ist von idyllischen Wiesen, bewaldeten Hügellandschaften und gut ausgebauten Spazier- und Wanderwegen, sowie dem nahe gelegenen Golfplatz geprägt. In direkter Nähe finden sich alle wichtigen Einrichtungen des täglichen Bedarfs wie Einkaufsmöglichkeiten (EDEKA mit Bäcker & Metzger), Cafés, Restaurants und Freizeiteinrichtungen. Die Region rund um Bad Wiessee ist zudem bekannt für ihre Heilquellen, was einen zusätzlichen Reiz für gesundheitsbewusste Bewohner oder Ruhesuchende bietet. Die Verkehrsanbindung ist sowohl mit dem PKW als auch den öffentlichen Verkehrsmitteln sehr gut; die umliegenden Ortschaften am Tegernsee und das Zentrum Münchens sind bequem erreichbar. Grünflächen sowie altem Baumbestand geprägt, was der Straße einen charmanten, naturnahen Charakter verleiht. Durch die Lage in Bad Wiessee profitieren die Anwohner der Straße Breitenanger von der Nähe zu Spazier- und Wanderwegen sowie zu Kureinrichtungen, Geschäften und dem Seeufer.

CODICE OGGETTO: 25046014 - 83707 Bad Wiessee

Ulteriori informazioni

Es liegt ein Energiebedarfsausweis vor. Dieser ist gültig bis 18.2.2035. Endenergiebedarf beträgt 13.50 kwh/(m²*a). Wesentlicher Energieträger der Heizung ist Luft/wasser Wärmepumpe. Das Baujahr des Objekts lt. Energieausweis ist 2025. Die Energieeffizienzklasse ist A+. GELDWÄSCHE: Als Immobilienmaklerunternehmen ist die von Poll Immobilien GmbH nach § 2 Abs. 1 Nr. 14 und § 11 Abs. 1, 2 Geldwäschegesetz (GwG) dazu verpflichtet, bei der Begründung einer Geschäftsbeziehung die Identität des Vertragspartners festzustellen und zu überprüfen, bzw. sobald ein ernsthaftes Interesse an der Durchführung des Immobilienkaufvertrages besteht. Hierzu ist es erforderlich, dass wir nach § 11 Abs. 4 GwG die relevanten Daten Ihres Personalausweises festhalten (wenn Sie als natürliche Person handeln) – beispielsweise mittels einer Kopie. Bei einer juristischen Person benötigen wir eine Kopie des Handelsregisterauszugs, aus welchem der wirtschaftlich Berechtigte hervorgeht. Das Geldwäschegesetz sieht vor, dass der Makler die Kopien bzw. Unterlagen fünf Jahre aufbewahren muss. Als unser Vertragspartner haben Sie auch eine Mitwirkungspflicht nach § 11 Abs. 6 GwG. HAFTUNG: Wir weisen darauf hin, dass die von uns weitergegebenen Objektinformationen, Unterlagen, Pläne etc. vom Verkäufer bzw. Vermieter stammen. Eine Haftung für die Richtigkeit oder Vollständigkeit der Angaben übernehmen wir daher nicht. Es obliegt daher unseren Kunden, die darin enthaltenen Objektinformationen und Angaben auf ihre Richtigkeit hin zu überprüfen. Alle Immobilienangebote sind freibleibend und vorbehaltlich Irrtümer, Zwischenverkauf- und Vermietung oder sonstiger Zwischenverwertung. UNSER SERVICE FÜR SIE ALS EIGENTÜMER: Planen Sie den Verkauf oder die Vermietung Ihrer Immobilie, so ist es für Sie wichtig, deren Marktwert zu kennen. Lassen Sie kostenfrei und unverbindlich den aktuellen Wert Ihrer Immobilie professionell durch einen unserer Immobilienspezialisten einschätzen. Unser bundesweites und internationales Netzwerk ermöglicht es uns, Verkäufer bzw. Vermieter und Interessenten bestmöglich zusammenzuführen.

CODICE OGGETTO: 25046014 - 83707 Bad Wiessee

Partner di contatto

Per ulteriori informazioni, si prega di contattare la persona di riferimento:

Kerstin von Holdt

Südliche Hauptstraße 23 Tegernsee
E-Mail: tegernsee@von-poll.com

To Disclaimer of von Poll Immobilien GmbH

www.von-poll.com