Calpe

Luxusvillenprojekt in Calpe

VP azonosító: NE1197V

VÉTELÁR: 1.750.000 EUR • HASZNOS LAKÓTÉR: ca. 285 m^2 • SZOBÁK: 4

VP azonosító: NE1197V - Calpe

- Áttekintés
- Az ingatlan
- Áttekintés: Energia adatok
- Az els? benyomás
- Kapcsolattartó

VP azonosító: NE1197V - Calpe

Áttekintés

VP azonosító	NE1197V
Hasznos lakótér	ca. 285 m²
Szobák	4
Hálószobák	4
FÜRD?SZOBÁK	4

Vételár	1.750.000 EUR
Ház	Villa
Teljes terület	ca. 350 m²
Felszereltség	Úszómedence

VP azonosító: NE1197V - Calpe

Áttekintés: Energia adatok

Energiatanúsítvány	0.00
Végs? energiafogyasztás	0.00 kWh/m²a

VP azonosító: NE1197V - Calpe

Az ingatlan

VP azonosító: NE1197V - Calpe

Az ingatlan

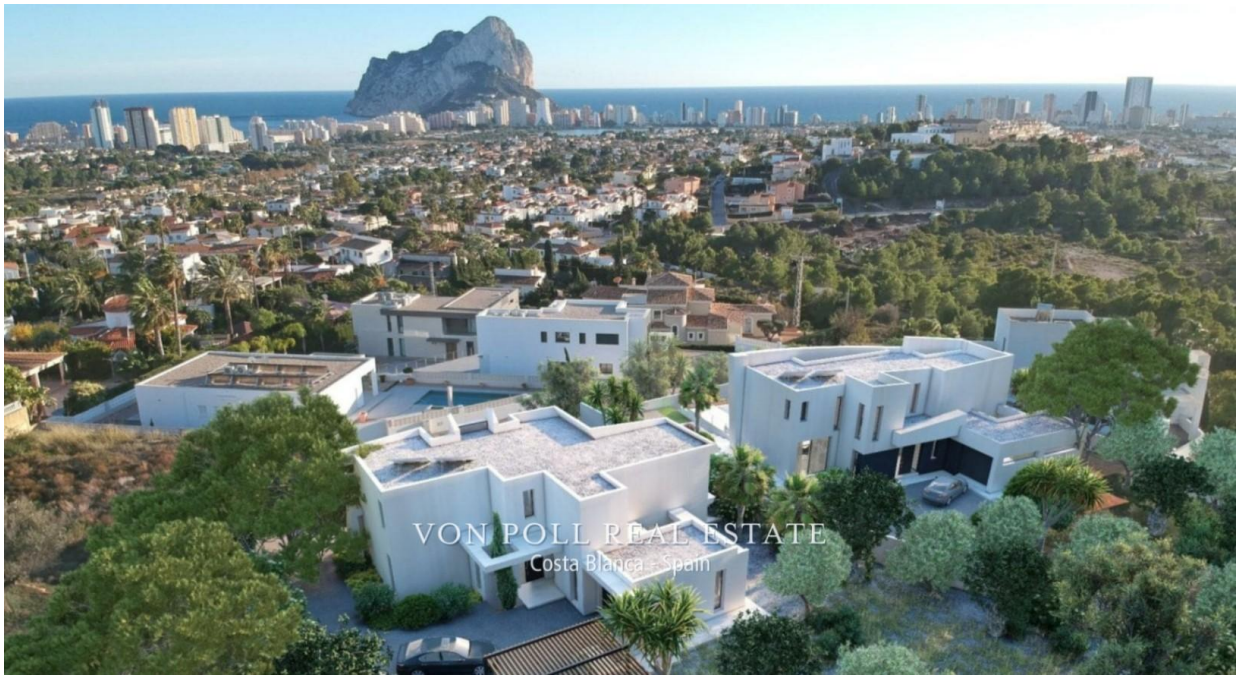

VP azonosító: NE1197V - Calpe

Az ingatlan

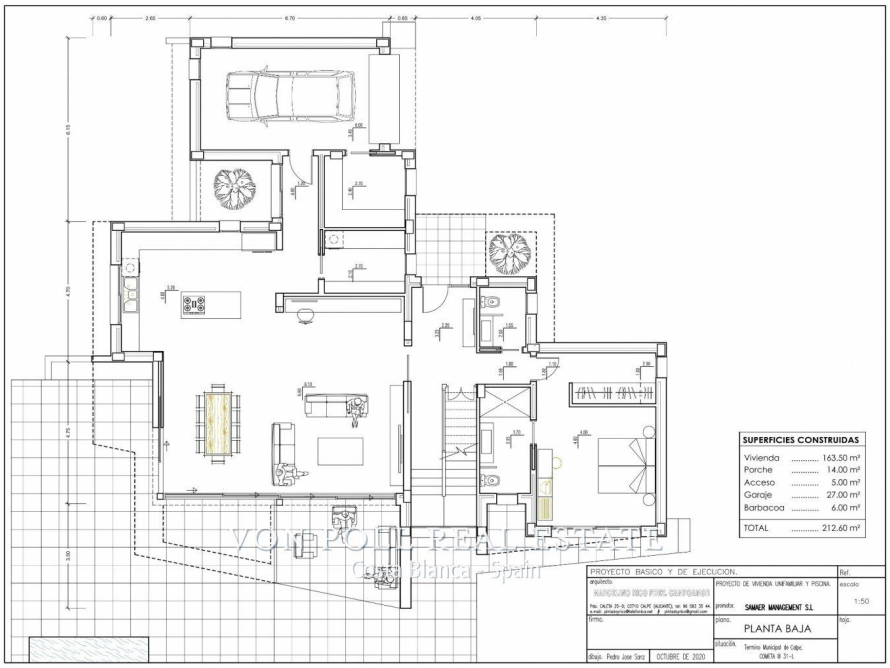

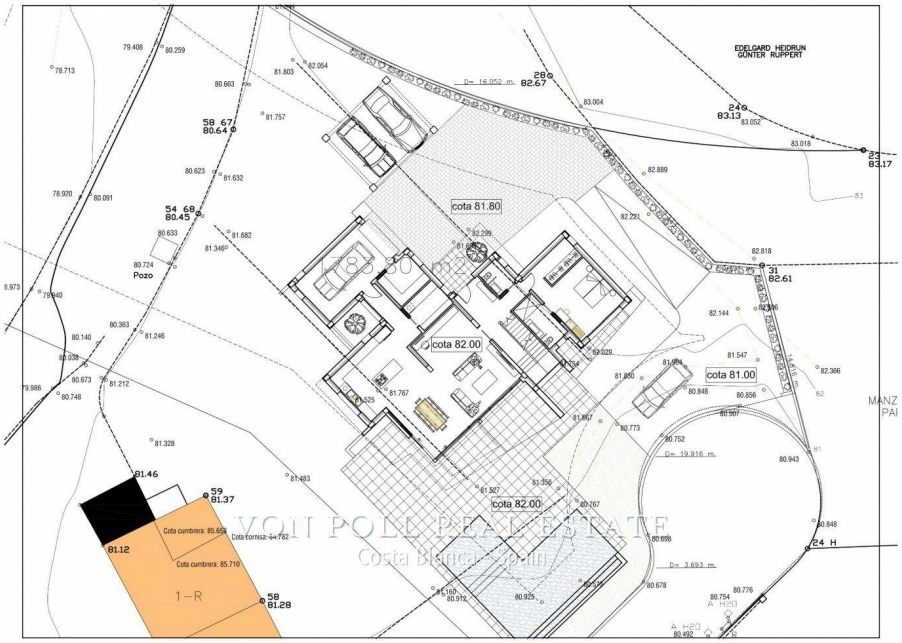

VP azonosító: NE1197V - Calpe

Az ingatlan

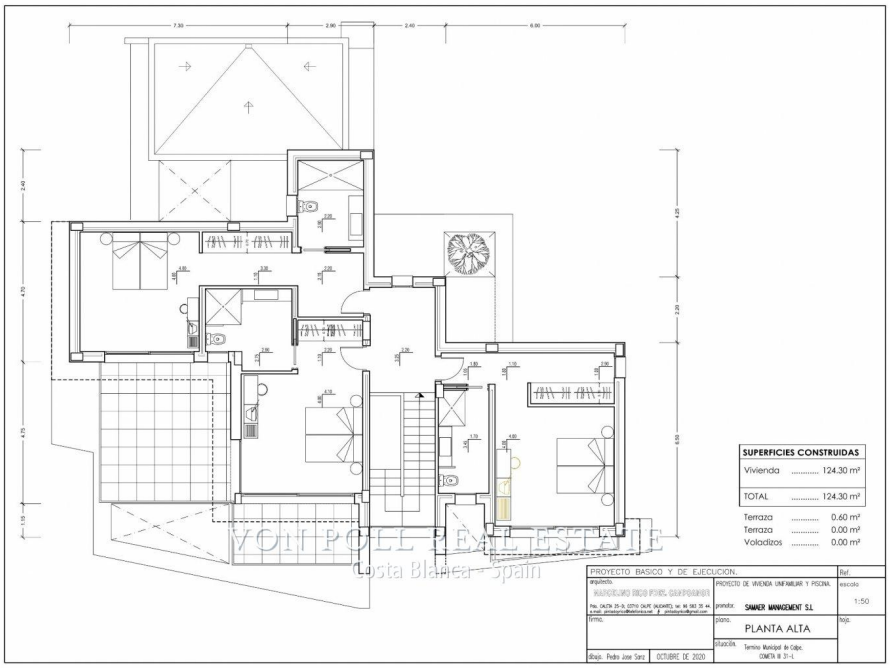

VP azonosító: NE1197V - Calpe

Az els? benyomás

Merkmale: Atemberaubender Panoramablick: Dieses wunderschöne Villenprojekt bietet einen fesselnden Panoramablick, umgeben von der Schönheit der Natur in einer ruhigen Wohngegend. Zweistöckiges Layout: Die Villa erstreckt sich über zwei Etagen und bietet einen idealen Lebensraum. Erdgeschoss: Offener Lebensraum: Das Hauptgeschoss, das über die Garage oder den Haupteingang zu erreichen ist, verfügt über ein helles Wohnzimmer, das nahtlos an eine voll ausgestattete Küche mit einer zentralen Kochinsel anschließt. Hauptschlafzimmer: Das Hauptschlafzimmer auf dieser Ebene verfügt über ein eigenes Bad und Einbauschränke. Sonnenterrasse mit Pool: Sowohl das Wohnzimmer als auch das Hauptschlafzimmer bieten direkten Zugang zu einer teilweise überdachten Sonnenterrasse mit einem herrlichen Swimmingpool. Hauswirtschaftsraum: Eine eigene Waschküche und eine Gästetoilette machen das tägliche Leben praktischer. Erster Stock: EnSuiteSchlafzimmer: Im ersten Stock befinden sich drei weitere Schlafzimmer, jedes mit eigenem Bad und Einbauschränken. Panoramablick: Von jedem Zimmer auf dieser Ebene bietet die Villa einen unglaublichen Panoramablick auf das Mittelmeer und schafft eine ruhige und beeindruckende Atmosphäre. Zusätzliche Merkmale: Moderne Annehmlichkeiten: Die Villa ist mit modernen Annehmlichkeiten ausgestattet, darunter eine Klimaanlage, eine Fußbodenheizung, ein Alarmsystem, eine Garage für ein Auto, ausreichend Stellplätze für mehrere Fahrzeuge sowie komplette Badezimmer und Küchen.Gebiet: Erstklassige Lage: Ideal gelegen, nur 5 Minuten vom Herzen von Calpe mit seinen schönen Sandstränden und malerischen Promenaden entfernt. Bequeme Erreichbarkeit: Ausgezeichnete Anbindung an den Flughafen Alicante, der nur 65 km entfernt ist.

VP azonosító: NE1197V - Calpe

Kapcsolattartó

További információért forduljon a kapcsolattartójához:

Yohanne Pezham Goergens & Nicolai Jensen

Carrer Benidorm, 2 Costa Blanca
E-Mail: calpe@von-poll.com

To Disclaimer of von Poll Immobilien GmbH

www.von-poll.com