

Benitachell

Moderna villa de lujo con vistas al mar

VP azonosító: NE1313V



VÉTELÁR: 1.871.000 EUR • HASZNOS LAKÓTÉR: ca. 190 m² • SZOBÁK: 3

VP azonosító: NE1313V - 03726 Benitachell

- Áttekintés
- Az ingatlan
- Áttekintés: Energia adatok
- Az els? benyomás
- Kapcsolattartó

VP azonosító: NE1313V - 03726 Benitachell

Áttekintés

VP azonosító	NE1313V
Hasznos lakótér	ca. 190 m ²
AZ INGATLAN ELÉRHET?	megállapodás szerint
Szobák	3
Hálósobák	3
FÜRDŐSZOBÁK	4

Vételár	1.871.000 EUR
Ház	Villa
Teljes terület	ca. 615 m ²
Hasznos terület	ca. 0 m ²
Felszereltség	Úszómedence

VP azonosító: NE1313V - 03726 Benitachell

Áttekintés: Energia adatok

Energiatanúsítvány	0.00
Végs? energiafogyasztás	0.00 kWh/m ² a

VP azonosító: NE1313V - 03726 Benitachell

Az ingatlan



VP azonosító: NE1313V - 03726 Benitachell

Az ingatlan



VP azonosító: NE1313V - 03726 Benitachell

Az ingatlan



VP azonosító: NE1313V - 03726 Benitachell

Az ingatlan



VP azonosító: NE1313V - 03726 Benitachell

Az ingatlan

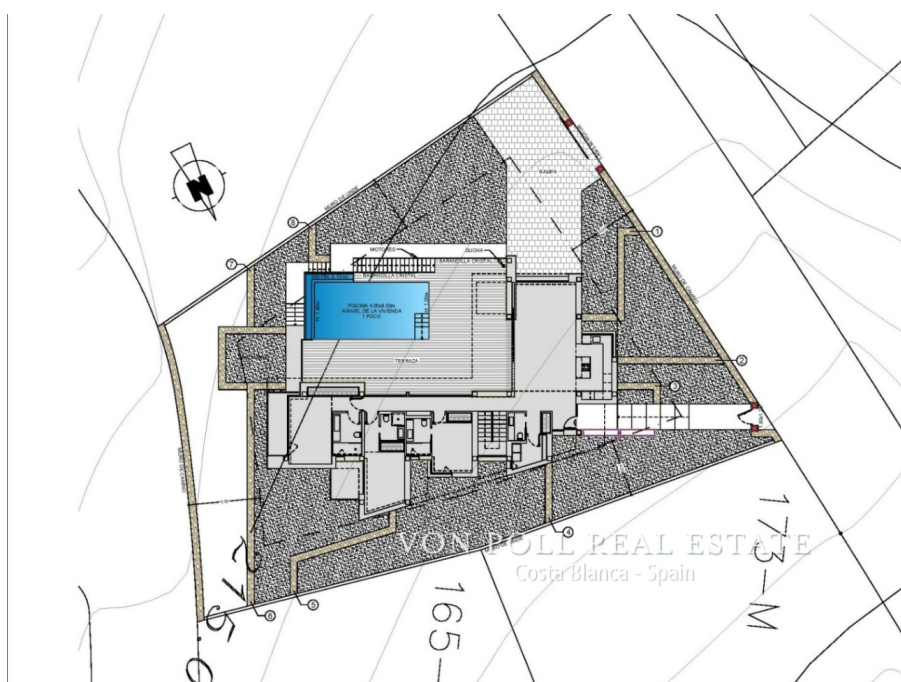
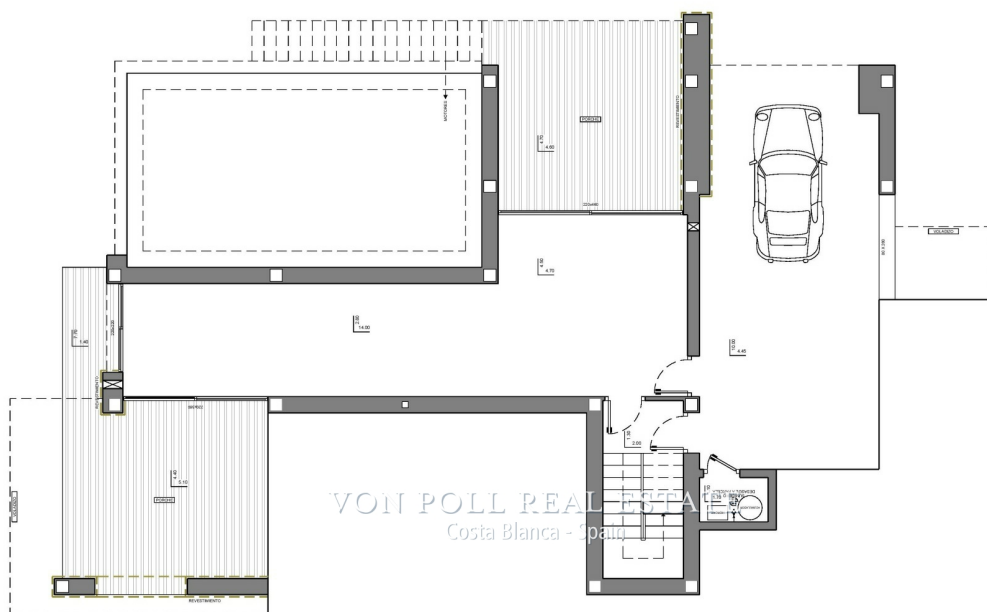

VP azonosító: NE1313V - 03726 Benitachell

Az ingatlan

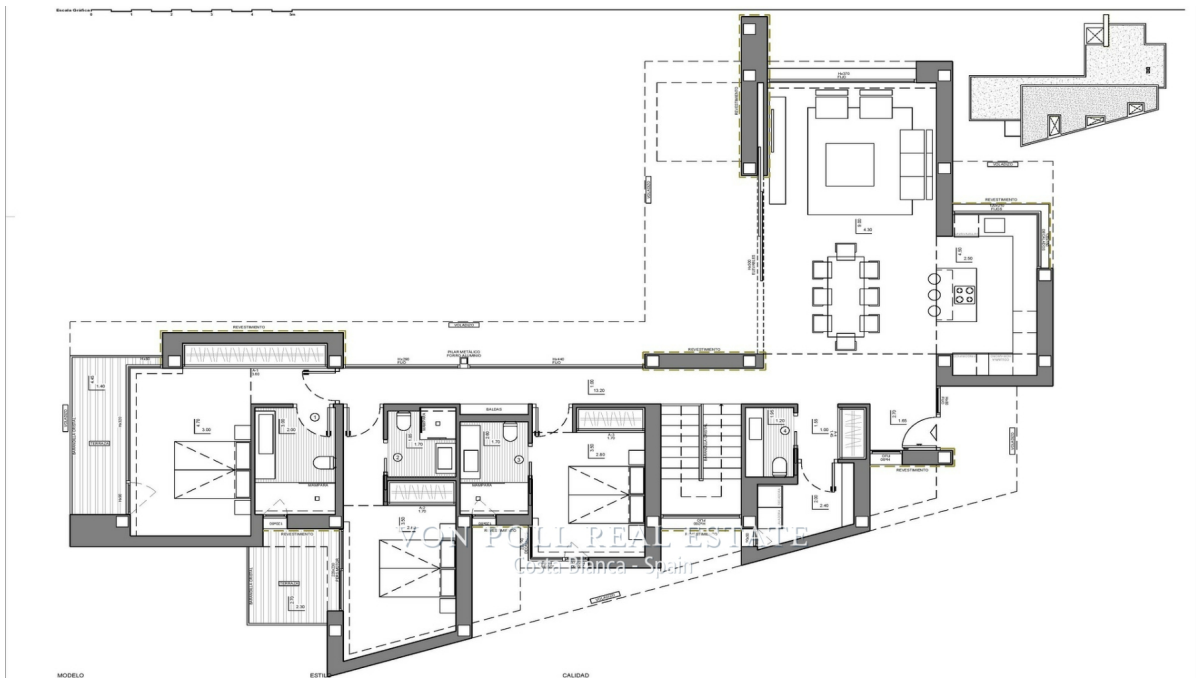

VP azonosító: NE1313V - 03726 Benitachell

Az els? benyomás

NE1313V Ven a conocer esta increíble villa caracterizada por una arquitectura que mira al exterior, al azul del Mediterráneo y pensada para compartir y celebrar. La planta alta alberga toda la vivienda, lo que aporta un plus de comodidad. La zona de noche consta de tres habitaciones en suite bañadas por la luz natural que preservan una gran privacidad respecto a las zonas de día. Salón, comedor, cocina, se unen con el exterior, gracias al empleo de paramentos acristalados que favorecen una conexión visual permanente con el mar. La terraza de más de 70m² está presidida por una piscina desbordante. La vivienda se complementa con un sótano multiusos con dos porches y un garaje. Las formas geométricas que dibujan la estructura exterior se visten de cristal y de láminas de piedra natural en color gris, que contrasta con el blanco de la fachada. Destaca el cubo que alberga la terraza del dormitorio principal, que sobresale y se asoma directamente al mar. Con una ubicación envidiable, junto a calas y playas espectaculares, rodeada de naturaleza, con una oferta de gastronomía y ocio única, bien comunicada con dos aeropuertos internacionales a menos de 100Km, a tan solo 10 minutos del pueblo costero de Moraira y estratégicamente situada entre Alicante y Valencia ciudad, un paraíso en la Costa Blanca Norte. Contacta hoy mismo para comprar la casa de tus sueños en la Costa Blanca,[IW]

VP azonosító: NE1313V - 03726 Benitachell

Kapcsolattartó

További információért forduljon a kapcsolattartójához:

Yohanne Pezham Goergens & Nicolai Jensen

Carrer Benidorm, 2 Costa Blanca
E-Mail: calpe@von-poll.com

To Disclaimer of von Poll Immobilien GmbH

www.von-poll.com