Pantogia – Sardinien

Reihenhaus Pantogia/Porto Cervo

VP azonosító: IT244151729

VÉTELÁR: 1.500.000 EUR • HASZNOS LAKÓTÉR: ca. 140 m^2 • SZOBÁK: 5 • FÖLDTERÜLET: 100 m^2

VP azonosító: IT244151729 - 07021 Pantogia – Sardinien

- Áttekintés
- Az ingatlan
- Áttekintés: Energia adatok
- Alaprajzok
- Az els? benyomás
- Kapcsolattartó

VP azonosító: IT244151729 - 07021 Pantogia – Sardinien

Áttekintés

VP azonosító	IT244151729
Hasznos lakótér	ca. 140 m²
Szobák	5
Hálószobák	4
FÜRD?SZOBÁK	4

Vételár	1.500.000 EUR
Jutalék	Provisionspflichtig
Teljes terület	ca. 220 m²

VP azonosító: IT244151729 - 07021 Pantogia – Sardinien

Áttekintés: Energia adatok

Energiaforrás	H?szivattyú
Energia tanúsítvány érvényességének lejárata	20.03.2034

Energiatanúsítvány	Energetikai tanúsítvány
Teljes energiaigény	30.00 kWh/m²a
Energiahatékonysági besorolás / Energetikai tanúsítvány	A

VP azonosító: IT244151729 - 07021 Pantogia – Sardinien

Az ingatlan

VP azonosító: IT244151729 - 07021 Pantogia – Sardinien

Az ingatlan

VP azonosító: IT244151729 - 07021 Pantogia – Sardinien

Az ingatlan

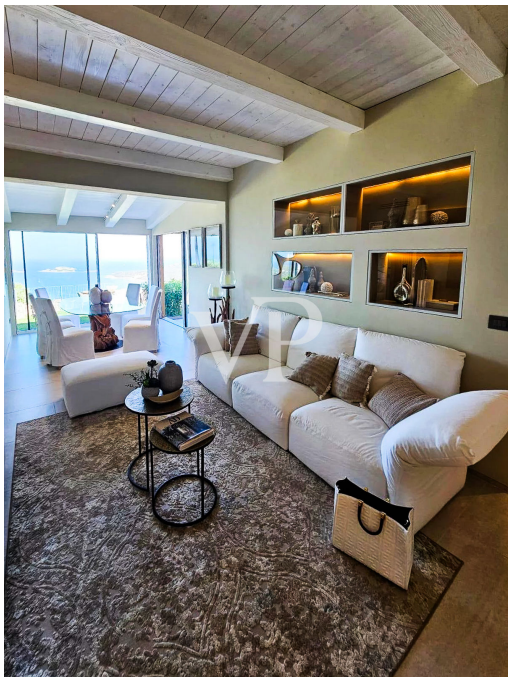

VP azonosító: IT244151729 - 07021 Pantogia – Sardinien

Az ingatlan

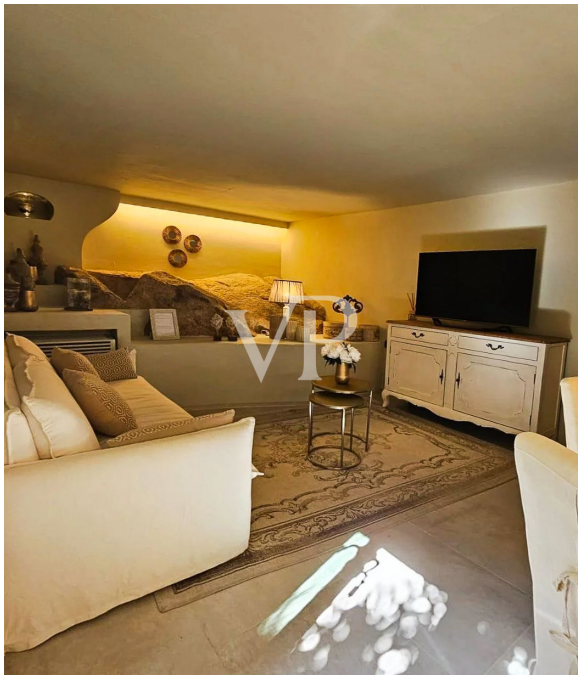

VP azonosító: IT244151729 - 07021 Pantogia – Sardinien

Az ingatlan

VP azonosító: IT244151729 - 07021 Pantogia – Sardinien

Az ingatlan

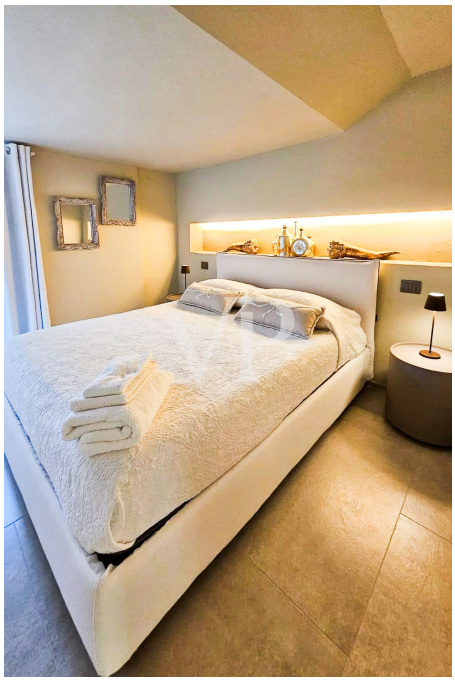

VP azonosító: IT244151729 - 07021 Pantogia – Sardinien

Az ingatlan

VP azonosító: IT244151729 - 07021 Pantogia – Sardinien

Az ingatlan

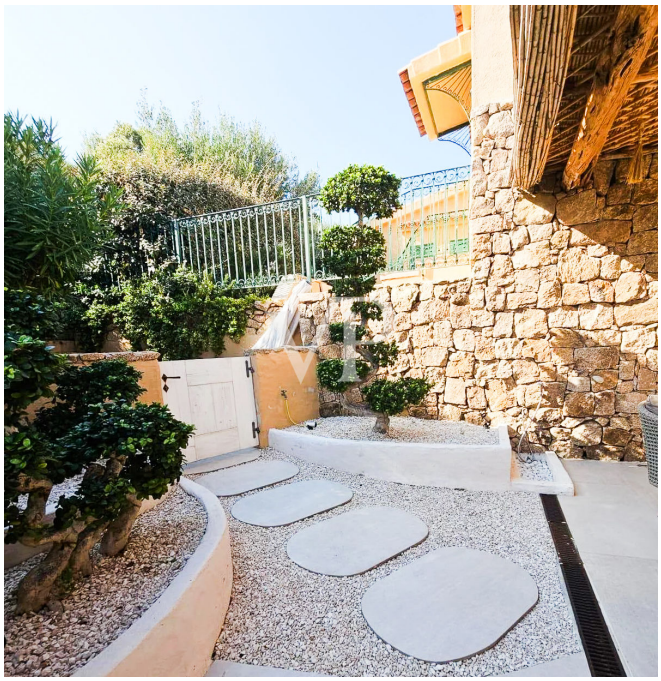

VP azonosító: IT244151729 - 07021 Pantogia – Sardinien

Az ingatlan

VP azonosító: IT244151729 - 07021 Pantogia – Sardinien

Alaprajzok

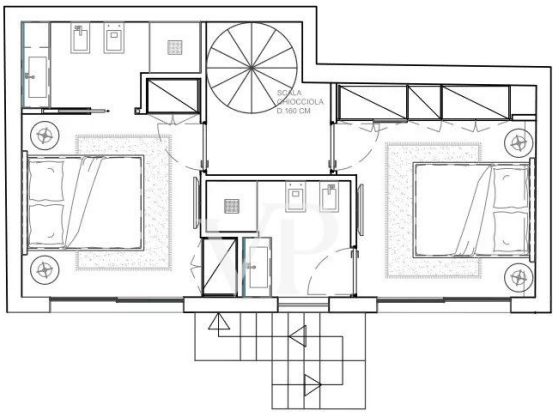

ARREDAMENTO - PIANO SOTTO

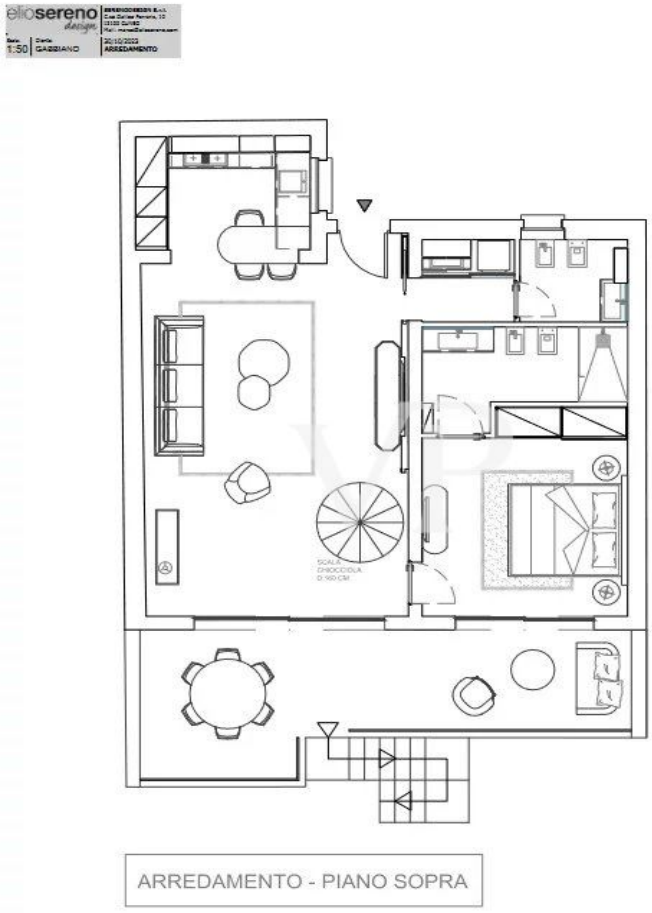

Ez az alaprajz nem méretarányos. A dokumentumokat a megbízó adta át a részünkre. Az adatok helyességéért nem vállalunk felel?sséget.

VP azonosító: IT244151729 - 07021 Pantogia – Sardinien

Az els? benyomás

Dieses geräumige Stadthaus befindet sich in der exklusiven Gegend von Pantogia und bietet einen atemberaubenden Blick auf die glitzernde Costa Smeralda und die umliegende Landschaft. Derzeit wird das Haus einer modernen und luxuriösen Renovierung unterzogen, mit hohen Ansprüchen an Stil und Qualität. Die verwendeten Fotos stammen aus der kürzlich renovierten Nachbarvilla und dienen als Beispiel für das exklusive Ergebnis der Renovierung. Das Haus erstreckt sich über mehrere Etagen und verfügt über drei geräumige Schlafzimmer, jedes mit eigenem Bad, sowie ein viertes Gästebad. Die großzügigen Wohnräume bieten reichlich Platz zum Entspannen und Unterhalten, während die großen Fenster und Fenstertüren den spektakulären Panoramablick hervorheben. Der private Garten und der Swimmingpool laden zu Momenten im Freien ein und bilden den perfekten Rahmen, um die sonnigen Tage an der Costa Smeralda zu genießen. Das elegante Design, kombiniert mit modernen Annehmlichkeiten und hochwertigen Materialien, verleiht dem Haus eine exklusive Atmosphäre und bietet maximalen Wohnkomfort. Mit seiner privilegierten Lage und den luxuriösen Renovierungsarbeiten stellt dieses Stadthaus eine seltene Gelegenheit dar, eine außergewöhnliche Immobilie in einer der schönsten Gegenden Sardiniens zu erwerben.

VP azonosító: IT244151729 - 07021 Pantogia – Sardinien

Kapcsolattartó

További információért forduljon a kapcsolattartójához:

Christian Weissensteiner

Corso Italia 1 Milan
E-Mail: milano@von-poll.com

To Disclaimer of von Poll Immobilien GmbH

www.von-poll.com